

Annexes obligatoires et volontaires

Création d'une nouvelle
école élémentaire

Maitre d'ouvrage :
Commune de Sèvres

TABLE DES MATIERES

TABLE DES MATIERES	2
ANNEXE 1 : CERFA Informations nominatives relatives au maître d'ouvrage »	3
ANNEXE 3 : Plan de situation à 1/25 000	4
ANNEXE 4 : Zone d'implantation et localisation cartographique	6
ANNEXE 5 : Plan du projet	12
ANNEXE 6 : Plan des abords du projet	14
ANNEXE 7 : Situation des sites Natura 2000	15
ANNEXE 8 : Prédiagnostic écologique : Création d'une nouvelle école élémentaire - Loire Atlantique Développement Aout 2024	16



ANNEXE 1 : CERFA Informations nominatives relatives au maître d'ouvrage »

ANNEXE 3 : Plan de situation à 1/25 000

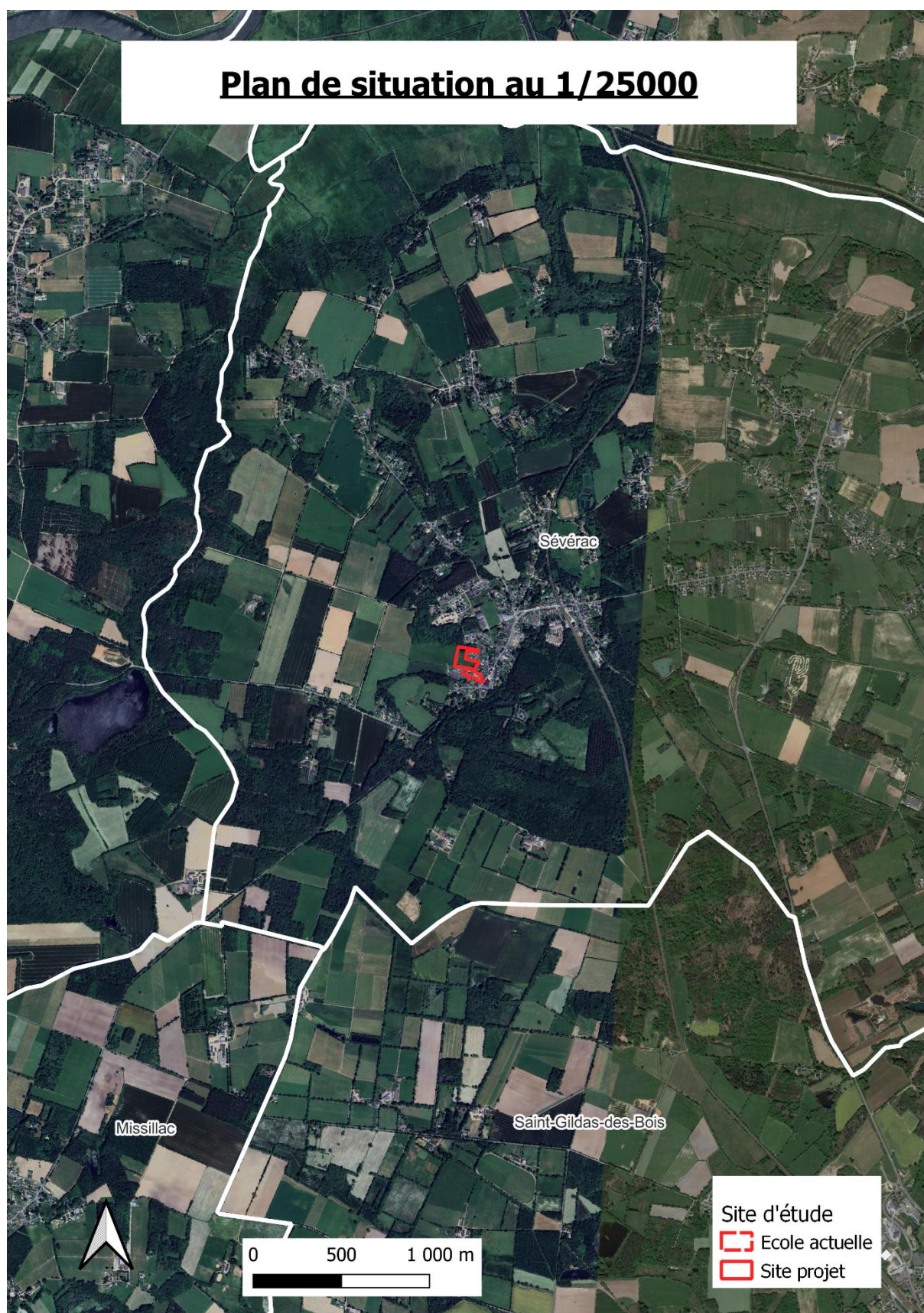

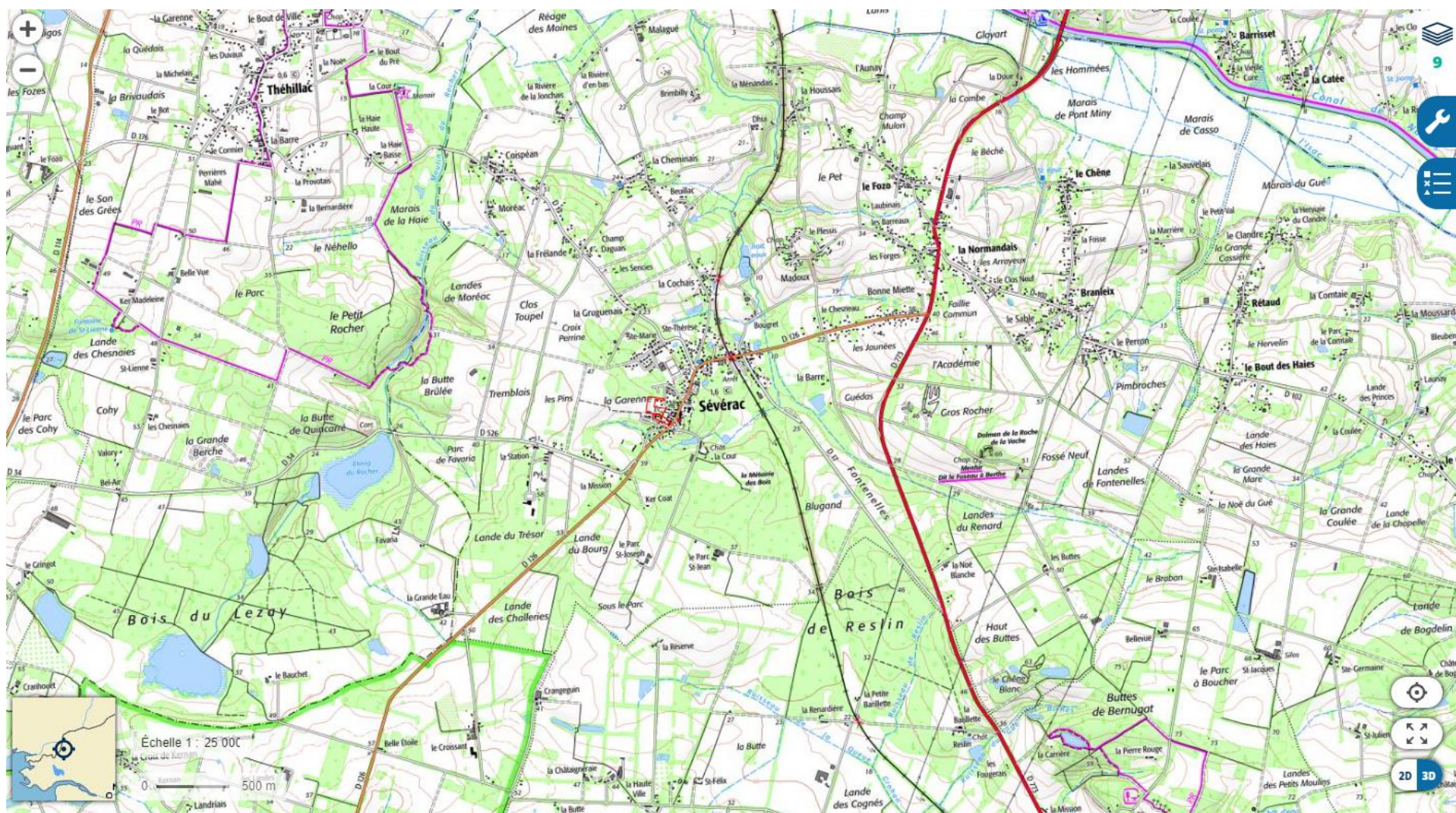

Données cartographiques : © IGN, Mégalis Bretagne, Région Pays-de-la-Loire, Préfecture de la région Pays-de-la-Loire, Département de la Loire-Atlantique

ANNEXE 4 : Zone d'implantation et localisation cartographique

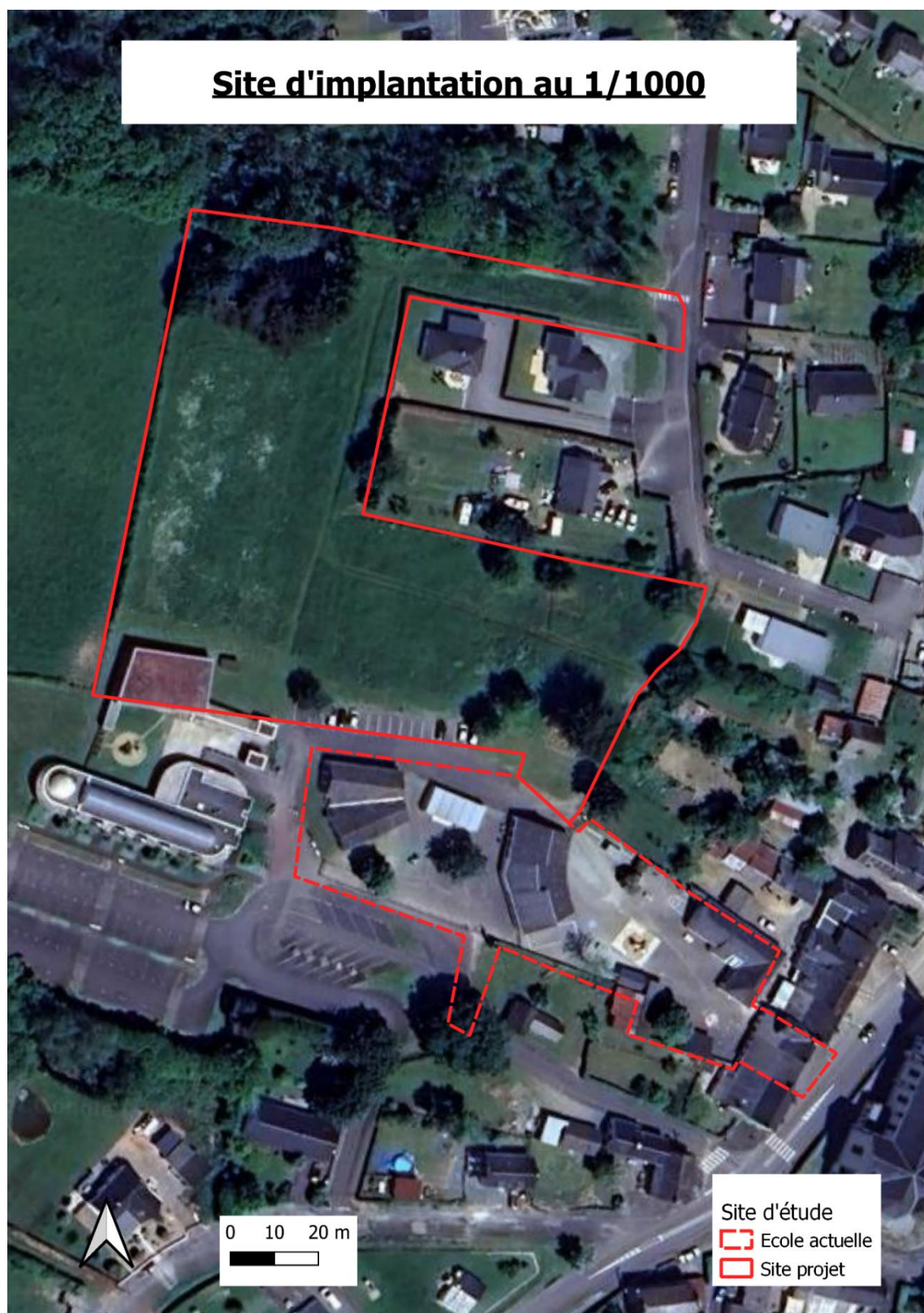

Orientation des points de photos

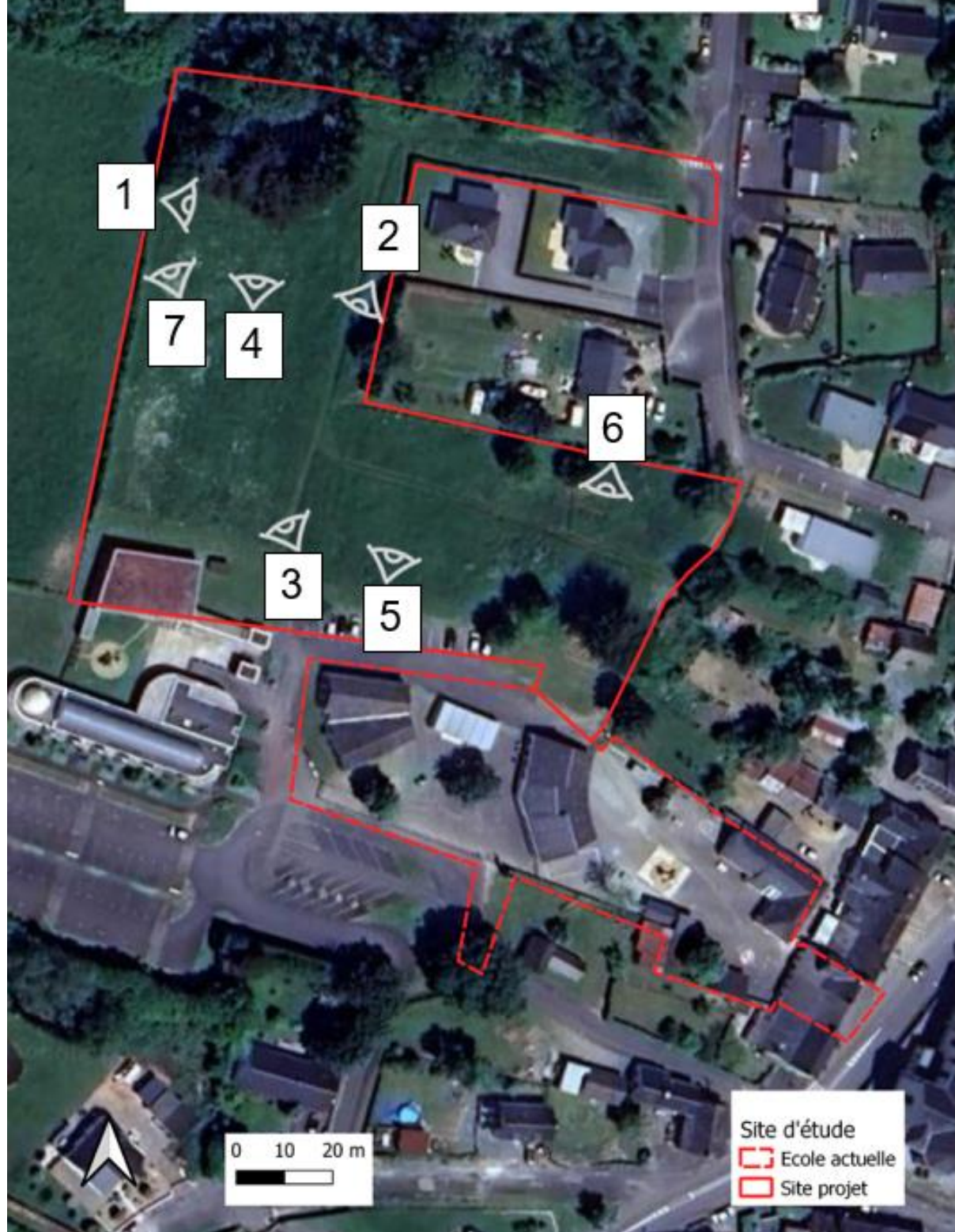

Toutes les photos datent du 25/06/2024

Photo1 :



Photo 2 :



Photo 3 :



Photo 4 :



Photo 5 :



Photo 6 :



Photo 7 :



ANNEXE 5 : Plan du projet



Plan du projet au 1/1000

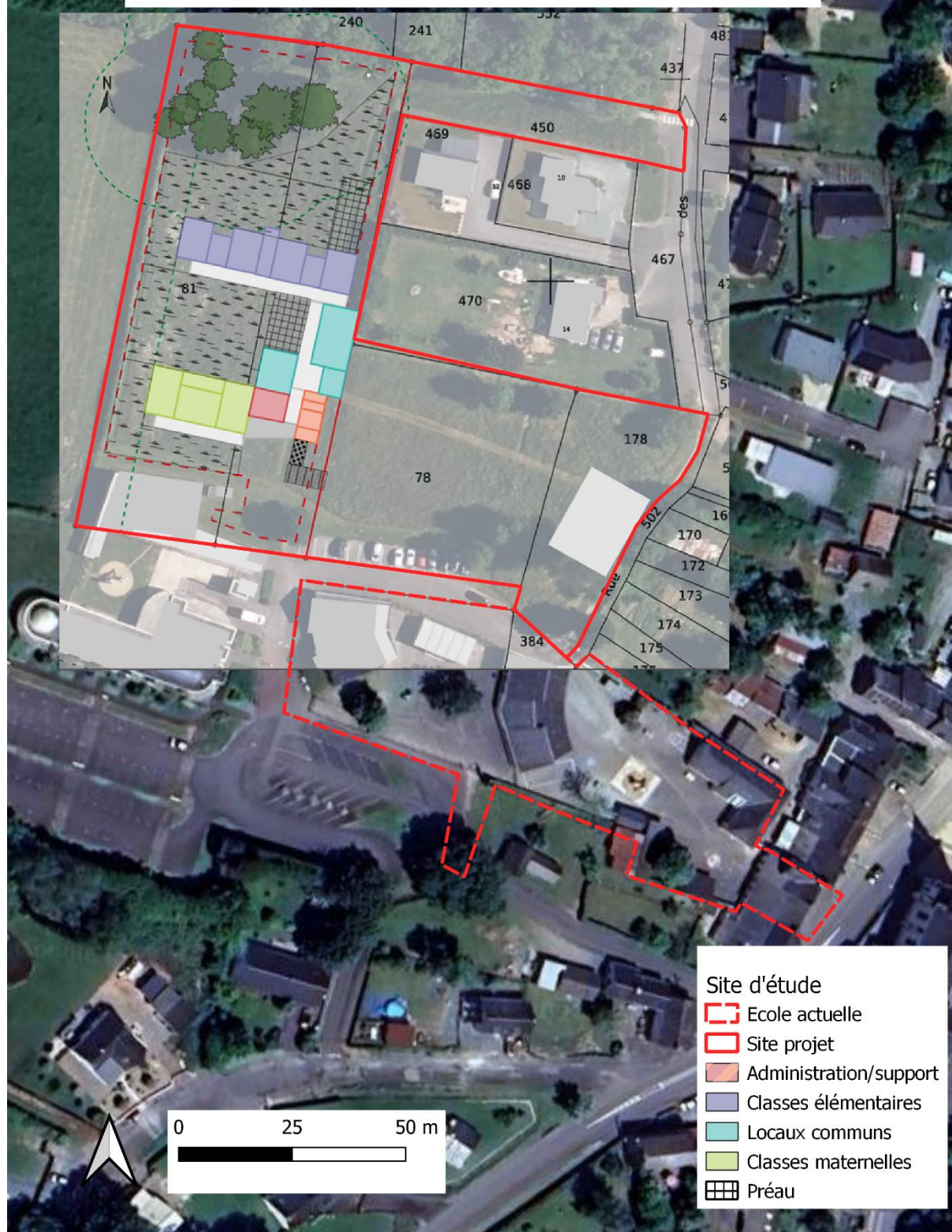

ANNEXE 6 : Plan des abords du projet

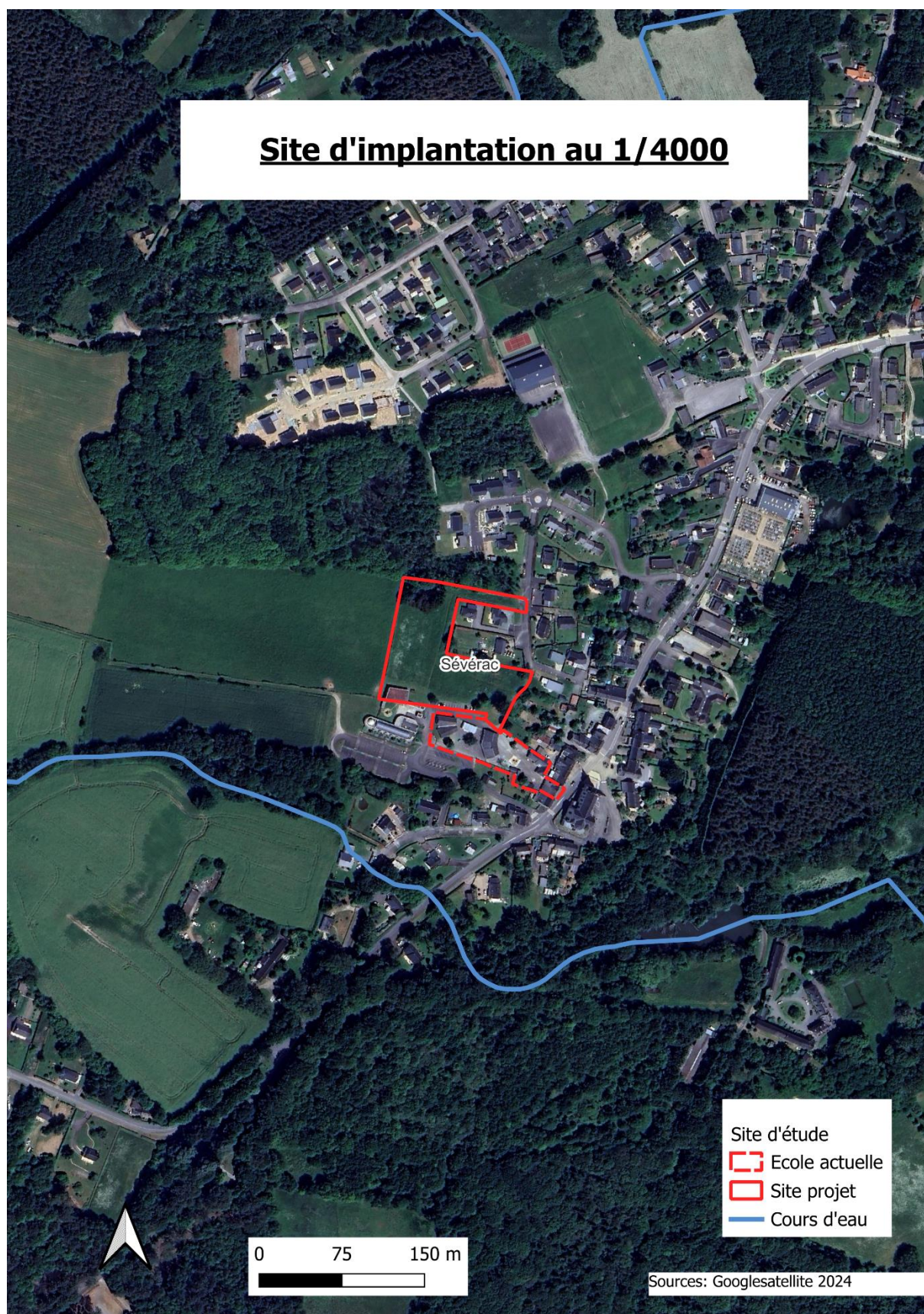

ANNEXE 7 : Situation des sites Natura 2000

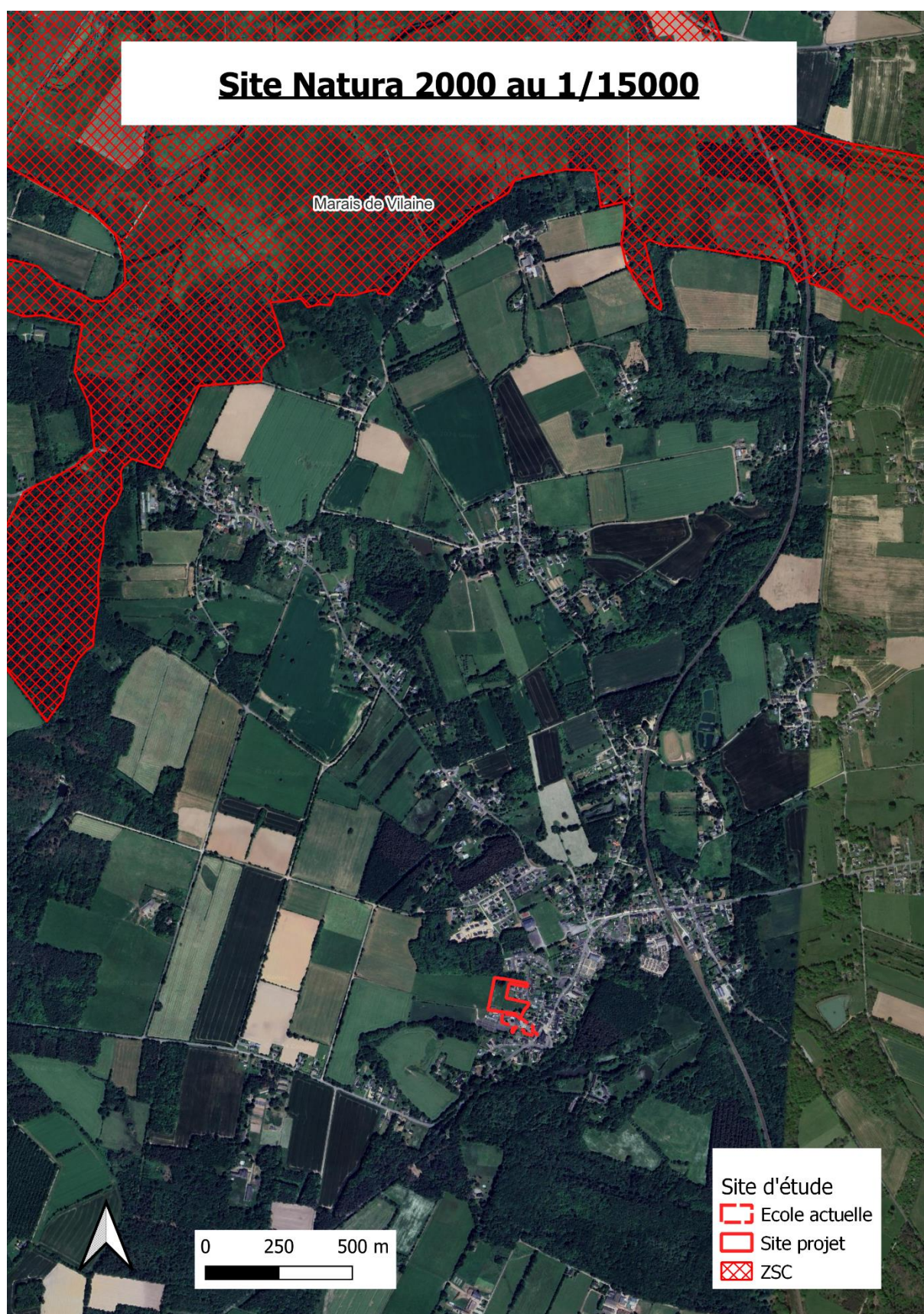

ANNEXE 8 : Prédiagnostic écologique : Création d'une nouvelle école élémentaire - Loire Atlantique Développement Aout 2024