

DOSSIER TECHNIQUE

FORAGE

Entreprise:	BONNIER FORAGES
Client:	EI OPHELIE CHARTIER Beauchêne 53300 AMBRIERES LES VALLEES
Maître d'oeuvre:	IGEFOR 35580 GUIGNEN
Exploitant:	EI OPHELIE CHARTIER Beauchêne 53300 AMBRIERES LES VALLEES

Code National BSS :

N° Déclaration ** :

Police de l'eau * :

* Numéro de déclaration au titre de la police de l'eau

** N° d'enregistrement de déclaration préalable

Lieu de l'ouvrage : Beauchêne

53300 AMBRIERES LES VALLEES

Coordonnées : **Longitude** 433 378 **Latitude** 6 818 856 **Altitude :** 115.00 m
Zone Lambert-93 métrique

Nombre de forages : 1

Date début de l'ouvrage : 01/01/2025

Resp. M. Ouvrage :

Date fin de l'ouvrage : 01/01/2025

Resp. M. Oeuvre :

Machine : ECOFORE 903

Resp. Chantier :

Date début pompage :

Niveau statique non perturbé : 0.00 m

Date fin de pompage :

Débit Maxi. d'essai : 0.00 m3/h

Nombre de nappes identifiées :

Rabattement correspondant : 0.00 m

Notes :

TRONCONS de L'OUVRAGE

FORAGE

Client:	EI OPHELIE CHARTIER		
Maître d'oeuvre:	IGEFOR		
Lieu de l'ouvrage :	Beauchêne		
	53300	AMBRIERES LES VALLEES	

LITHOLOGIE

De	à	Libellé
0.00	10.00	Quaternaire et formations superficielles : alluvions fluviales récentes (Holocène)
10.00	100.00	Néoprotérozoïque supérieur - Magmatisme acide (granite hyperalumineux sodi-potassiques à biotite et cordiérite) : granite hyperalu

FORAGE

De	à	Ø"	Ømm	Mode de forage	Fluide de forage
0.00	10.00	10"	254.00	M.f.t.	Air
10.00	100.00	7"	178.00	M.f.t.	Air

* Reconnaissance

TUBAGE

De	à	Ø"	Ømm	Epais.	Ecra.	Nature du tubage	Type	Slot	Vide %
0.00	30.00	5"1/2	140.00	0.00		P.v.c.	Tube-plein		
30.00	90.00	5"1/2	140.00	0.00		P.v.c.	Crepine fentes		
90.00	100.00	5"1/2	140.00	0.00		P.v.c.	Tube-plein		

REMPLISSAGE

De	à	Ø"	Ømm	Matériau	Nature	Méthode de pose	Texture	Gra. (mm)	Vol. m3
0.00	12.00	5"1/2	140.00	Ciment	Cpa 55	Sous pression			

		FORAGE		Travaux réalisés : du : 01/01/2025 au : 01/01/2025	
Client :		EI OPHELIE CHARTIER		Coordonnées de l'ouvrage : Lambert-93 métrique Longitude (X): 433 378 Latitude (Y): 6 818 856 Altitude sol (Z): +115.000 m	
Maitre d'oeuvre :		IGEFOR			
Localisation de l'ouvrage :		Beauchêne			
		53300 AMBRIERES LES VALLEES			

Echelle : 1/503

Profondeurs en m au-dessous du repère zéro sol (signe + au-dessus)

Nombre de forages : 1

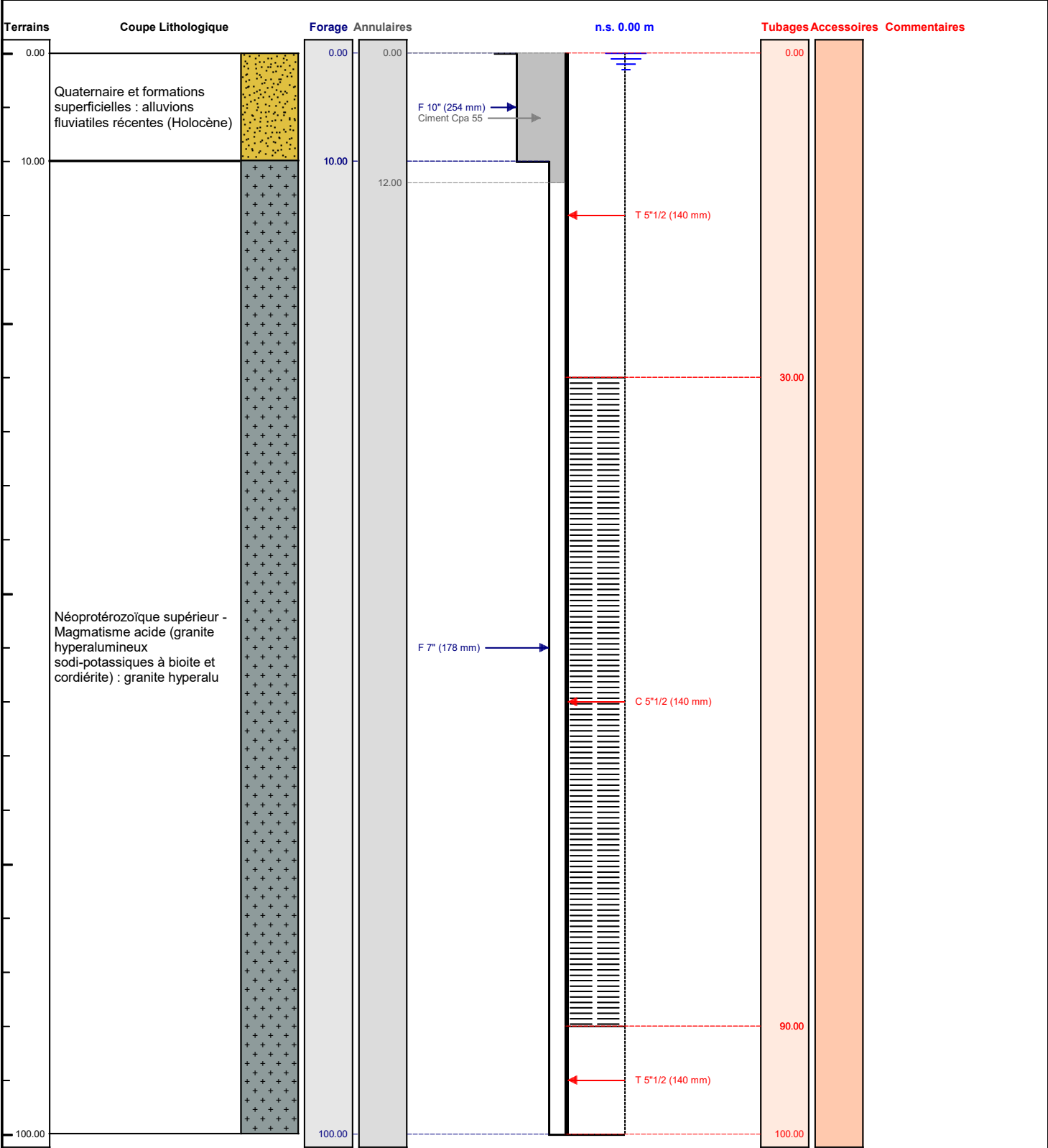

Le/...../..... à

CERTIFIE CONFORME A L'OUVRAGE EXECUTE

Tampon et signature du chef d'entreprise