



**PROJET DE BOISEMENT F. de MONTALEMBERT**  
**MASSIF DE CHARNIE - 72**

**Légende**

-  parcelles\_01022021
-  boisement
-  F. de MONTALEMBERT



Plan des prises de vue projet  
global GFR de la Pierre, F. de  
Montalembert et J.L. Lévêque

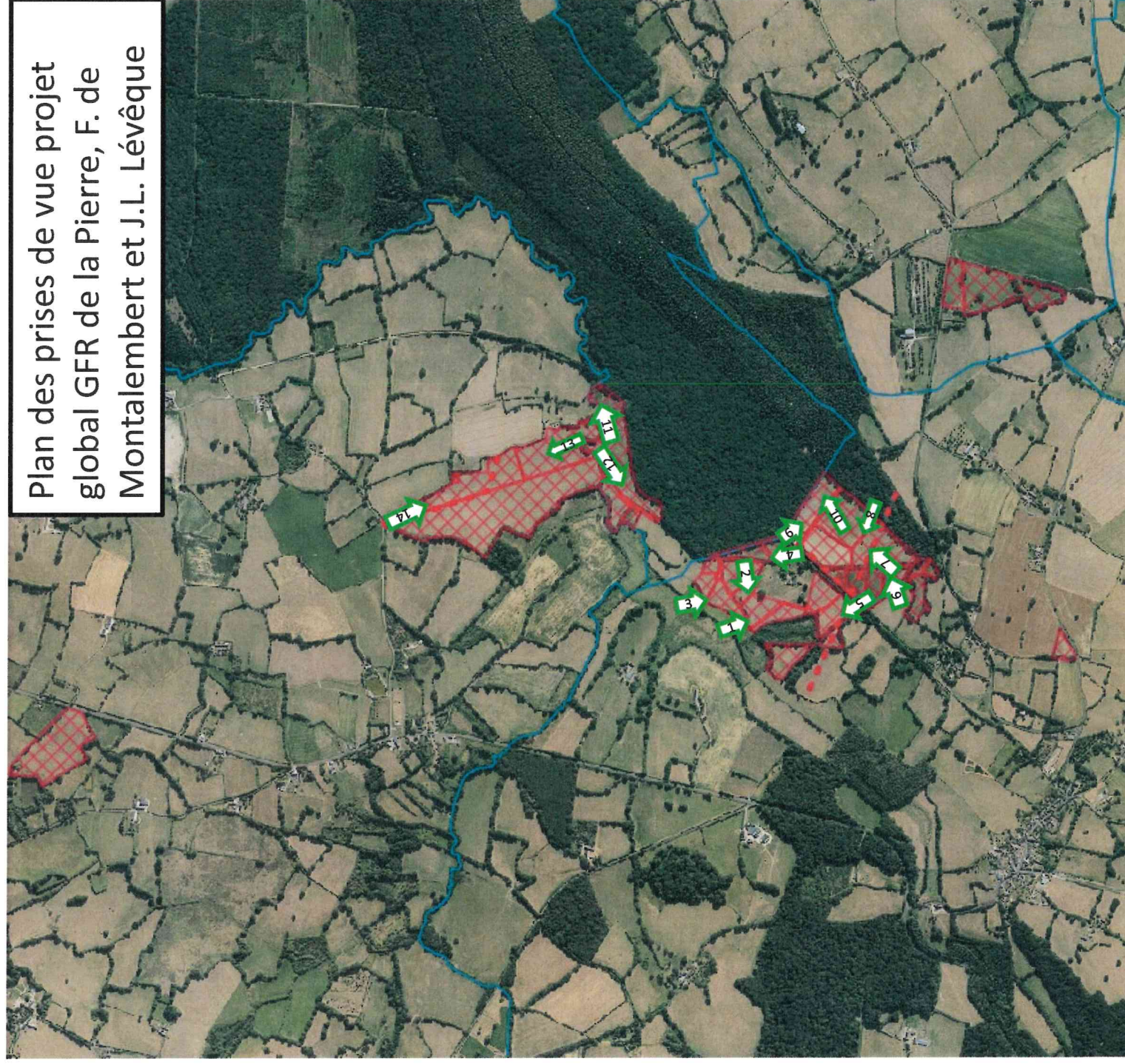





Photo 1



Photo 2





Photo 3



Photo 4





Photo 5



Photo 6





Photo 7



Photo 8





Photo 9



Photo 10





Photo 11



Photo 12





Photo 13

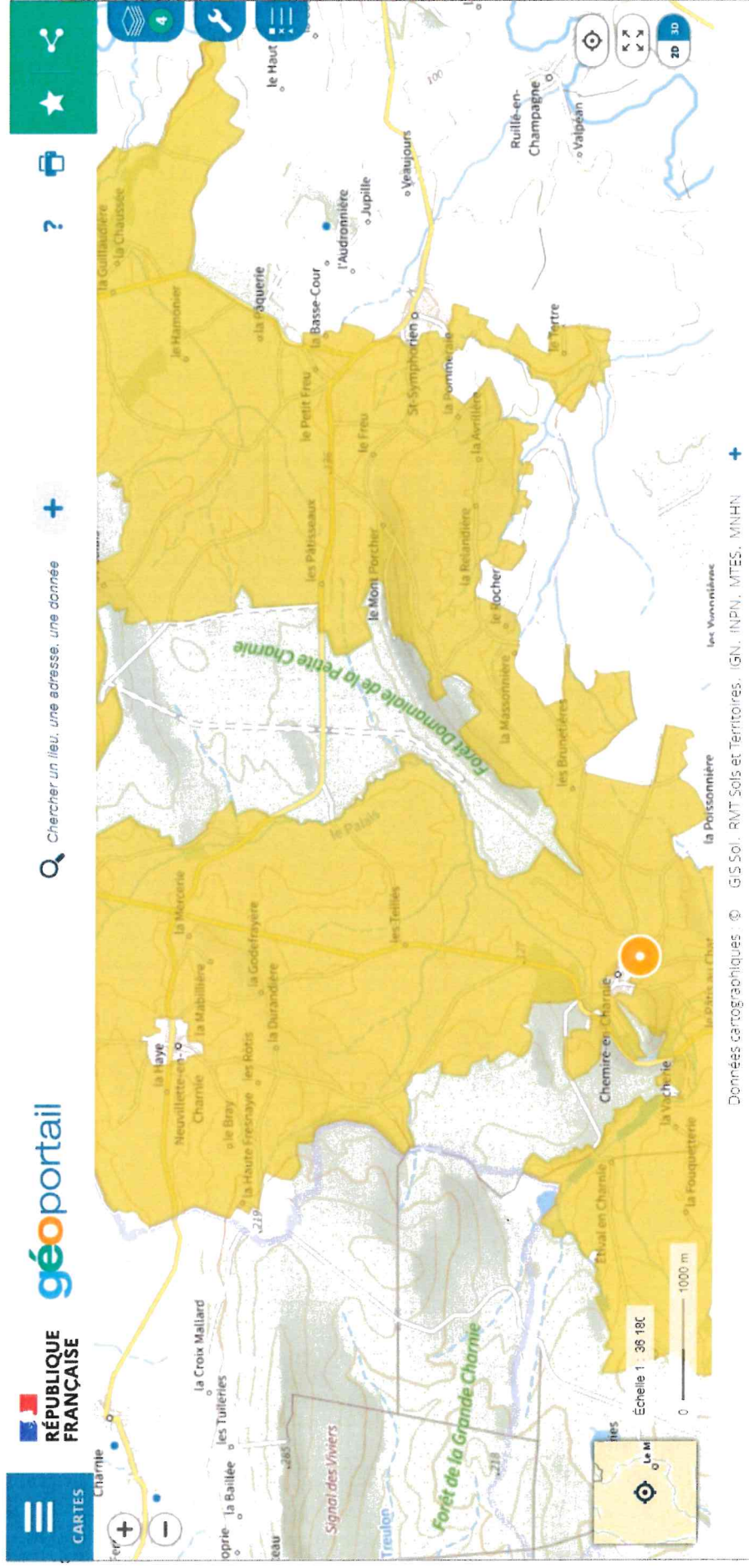

Photo 14



# CLASSEMENT ENVIRONNEMENTAL DES PARCELLES DU PROJET GLOBAL (M. de MONTALEMBERT, M LEVEQUE et GFR de la PIERRE)

## 1) Zone Natura 2000



Les parcelles concernées par le projet de boisement sont couvertes par une zone Natura 2000 directive habitat N° FR5202003 « Bocage à *Osmoderma Eremita* entre Sillé-le-Guillaume et la Grande Charnie ».



## 2) ZNIEFF

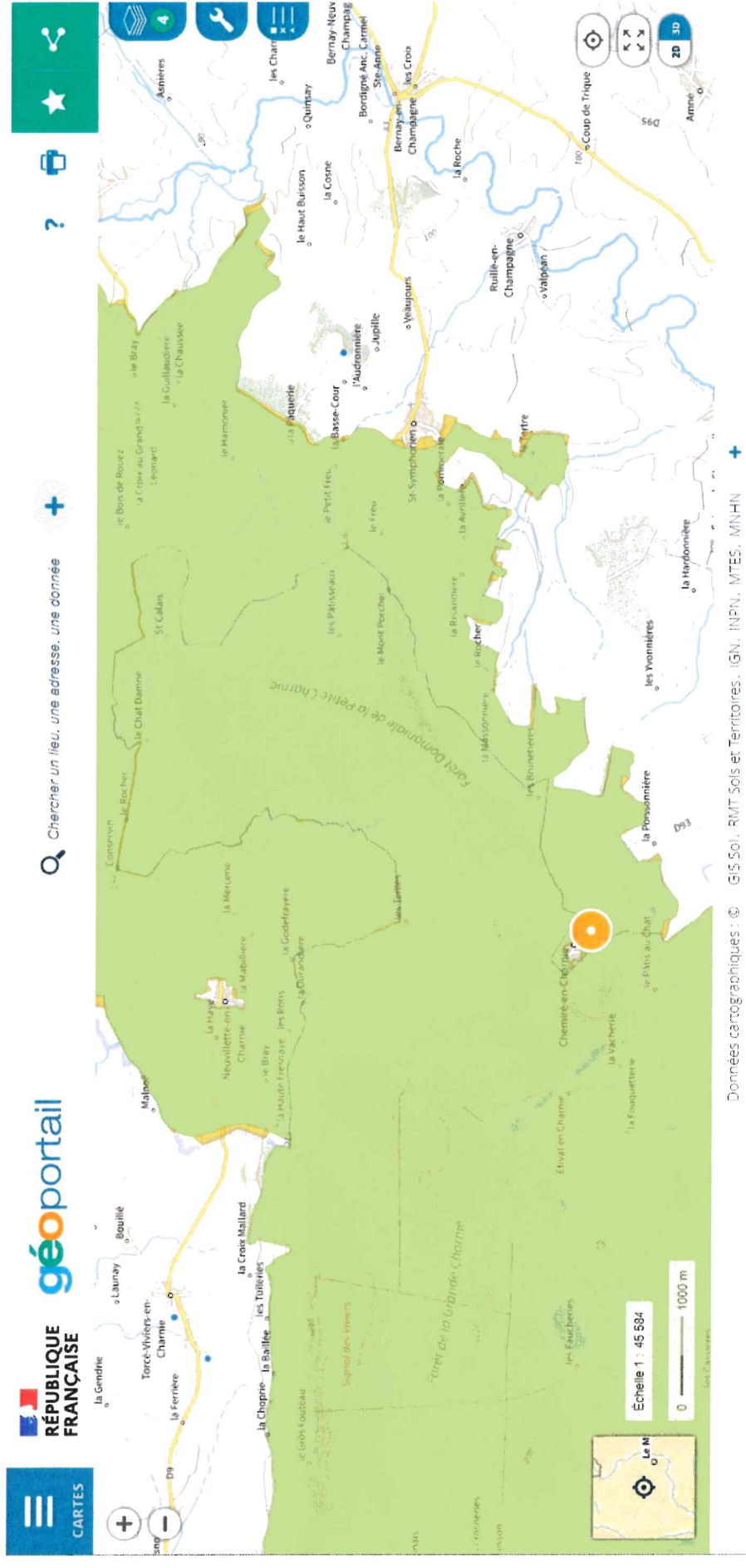

Les parcelles concernées par le projet de boisement sont couvertes par une ZNIEFF de type II N° FR520012926 « Massif forestier de la Charnie et zones périphériques ».

Cartes extraites de géoportail



### 3) Zones Humides

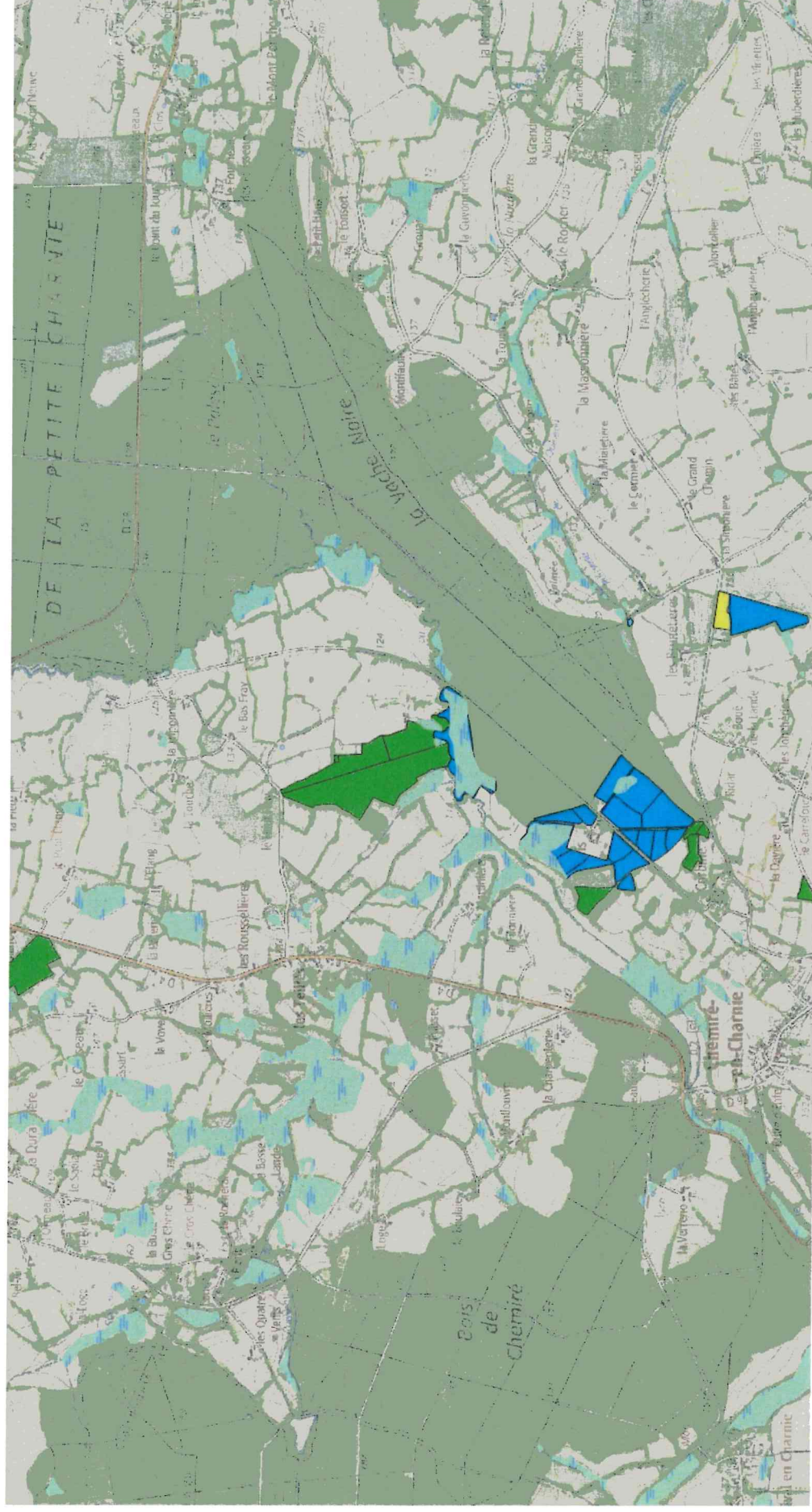

Certaines parcelles du projet couvrent des zones humides pré-localisées. (notamment des parcelles appartenant au GFR de la Pierre)