

Site du projet
Lieu dit : "La Sapinière du Beucher"
Parcelle B n° 848 / 1326 / 1328
Zone Uz du PLU

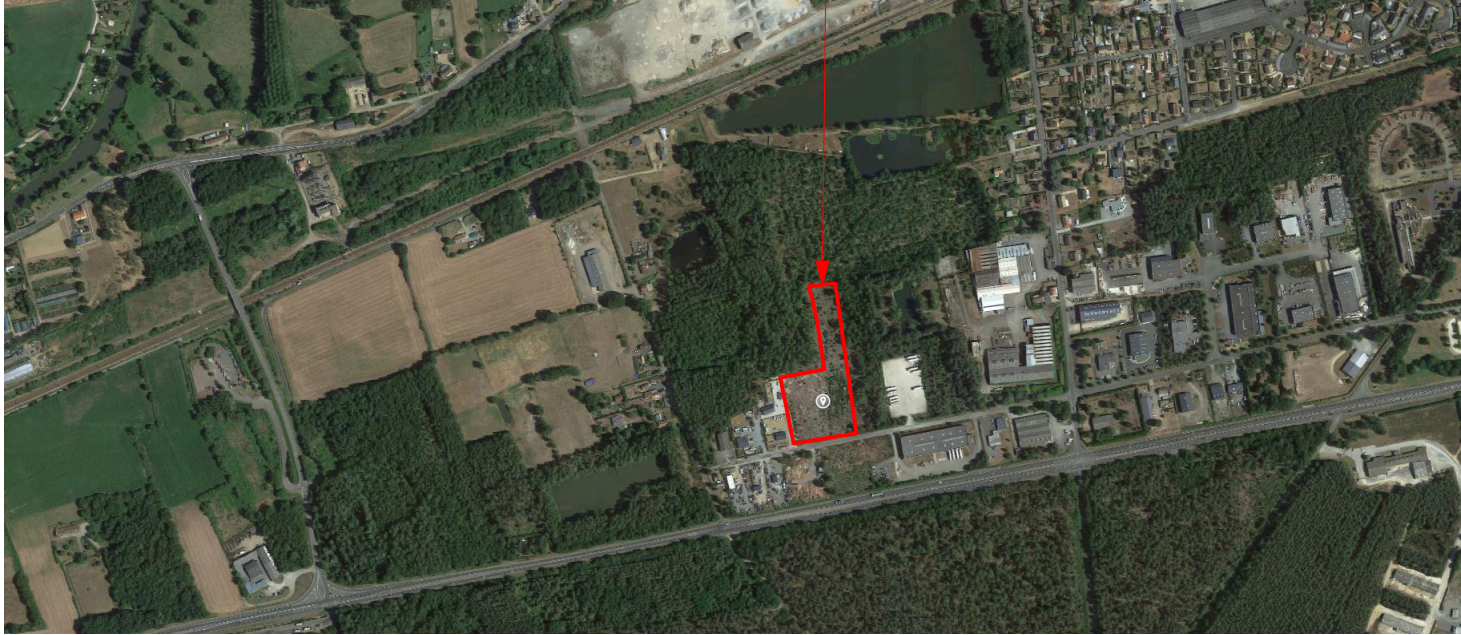

SAINT MARS LA BRIÈRE
Création d'un négoce en matériaux de construction

La Pécadière, 72470 Saint-Mars-la-Brière
+ installation de panneaux photovoltaïques

DEMANDE
DEFRICHEMENT

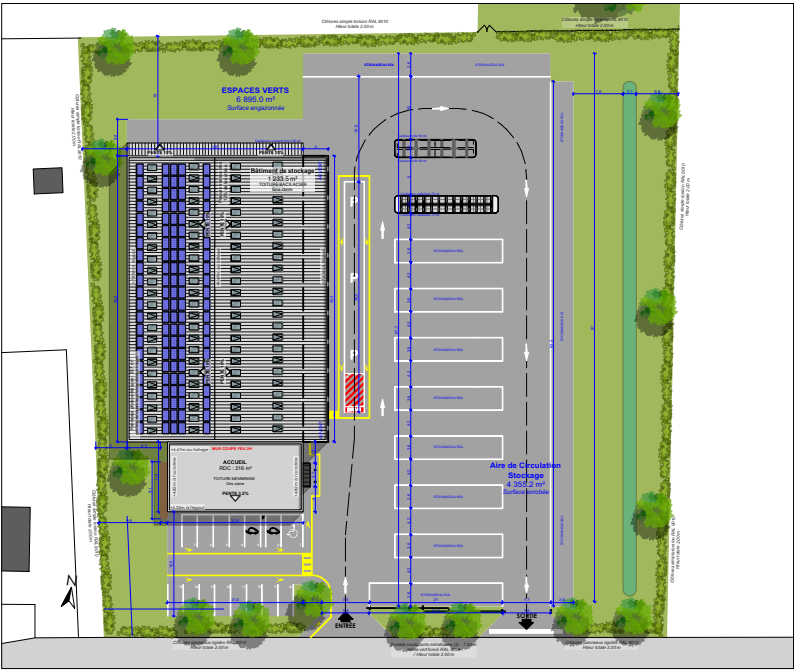

Maître d'ouvrage
TRIALISSIMMO

Centre commercial Hexagone
60 rue de Fenouillet - BP 35 140
31 142 - SAINT ALBAN Cedex
05 61 37 37 37

Architecte
Candice CROUZEL

Centre commercial Hexagone
60 rue de Fenouillet - BP 35 140
31 142 - SAINT ALBAN Cedex
05 61 37 37 37

Unité foncière

Parcelle :
Section B n°848, 1326,
1328

Superficie :
12 876 m²

Indice	Date	Modifications apportées

11/04/2024

Plan de situation

Plan n° :

3