

Votre énergie  
sort de l'ombre

Concepteur de structures photovoltaïques



**NANTÉUROP**  
LES NOUVEAUX MARAÎCHERS

87 route du fleuve  
44450 St Julien de Concelles

Annexes au cerfa 14734



La Brosse Goubault  
49120 Chemillé-en-Anjou  
02 41 30 75 15  
[contact@jrc-solaire.com](mailto:contact@jrc-solaire.com)

Siege social : 5 rue des Saules - 75014 Paris - siret : 89306861000012 RCS Paris



Annexe n° 1 à la demande d'examen au cas par cas préalable  
à la réalisation d'une étude d'impact

Informations nominatives relatives au maître d'ouvrage ou pétitionnaire  
À JOINDRE AU FORMULAIRE CERFA N° 14734

NOTA: CETTE ANNEXE DOIT FAIRE L'OBJET D'UN DOCUMENT NUMÉRISÉ PARTICULIER  
LORSQUE LA DEMANDE D'EXAMEN AU CAS PAR CAS EST ADRESSÉE À L'AUTORITÉ ENVIRONNEMENTALE  
PAR VOIE ÉLECTRONIQUE

Personne physique

Adresse

Numéro

Extension

Nom de la voie

Code Postal

Localité

Pays

Tél

Fax

Courriel

@

Personne morale

Adresse du siège social

Numéro

87

Extensio  
n

Nom de la voie

route du fleuve

Code postal

4 4 4 5 0

Localité

St Julien de Concelles

Pays

France

Tél

240368729

Fax

Courriel

@

Personne habilitée à fournir des renseignements sur la présente demande

Nom

Jannin

Prénom Charles

Qualité

président

Tél

240368729

Fax

Courriel

yves-bernard.olivier

@nanteurop.fr

En cas de co-maîtrise d'ouvrage, listez au verso l'ensemble des maîtres d'ouvrage.

## Co-maîtrise d'ouvrage

[illegible]



## Annexe 3 : plan de situation

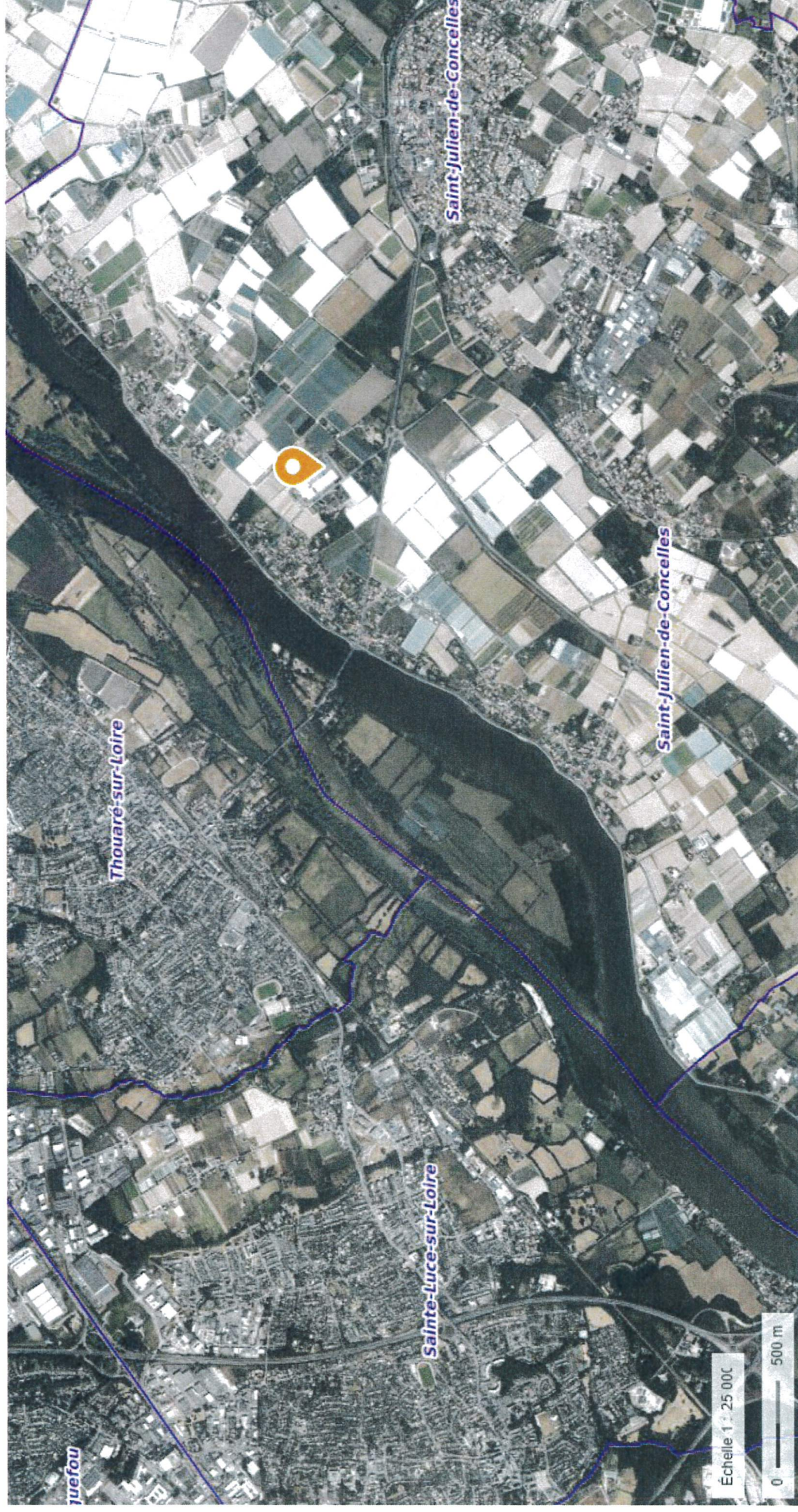



## Annexe 4 :

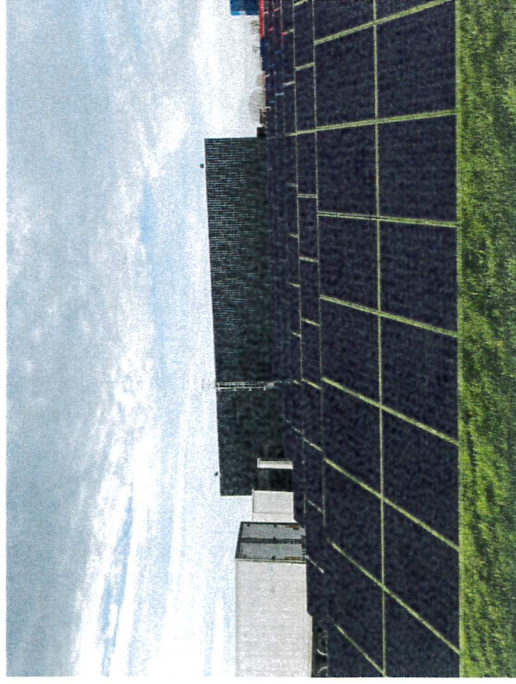

Localisation de la prise de vue

29/01/2024



## Annexe 4 :



**NANTEUROP**  
LES NOUVEAUX MARAÎCHERS



Localisation de la prise de vue

29/01/2024



Projet Centrale Photovoltaïque au sol en Autoconsommation Puissance 448,4 kWc



## Annexe 4 :

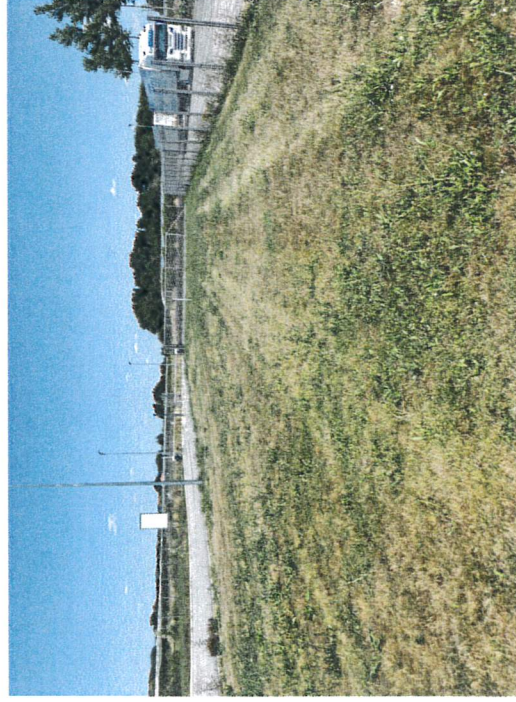

Localisation de la prise de vue

29/01/2024



**NANTEUROP**  
LES NOUVEAUX MARAÎCHERS



# Projet Centrale Photovoltaïque au sol en Autoconsommation Puissance 448,4 kWc



## Annexe 6 : plan

