

PROJET Echelle 1/1000

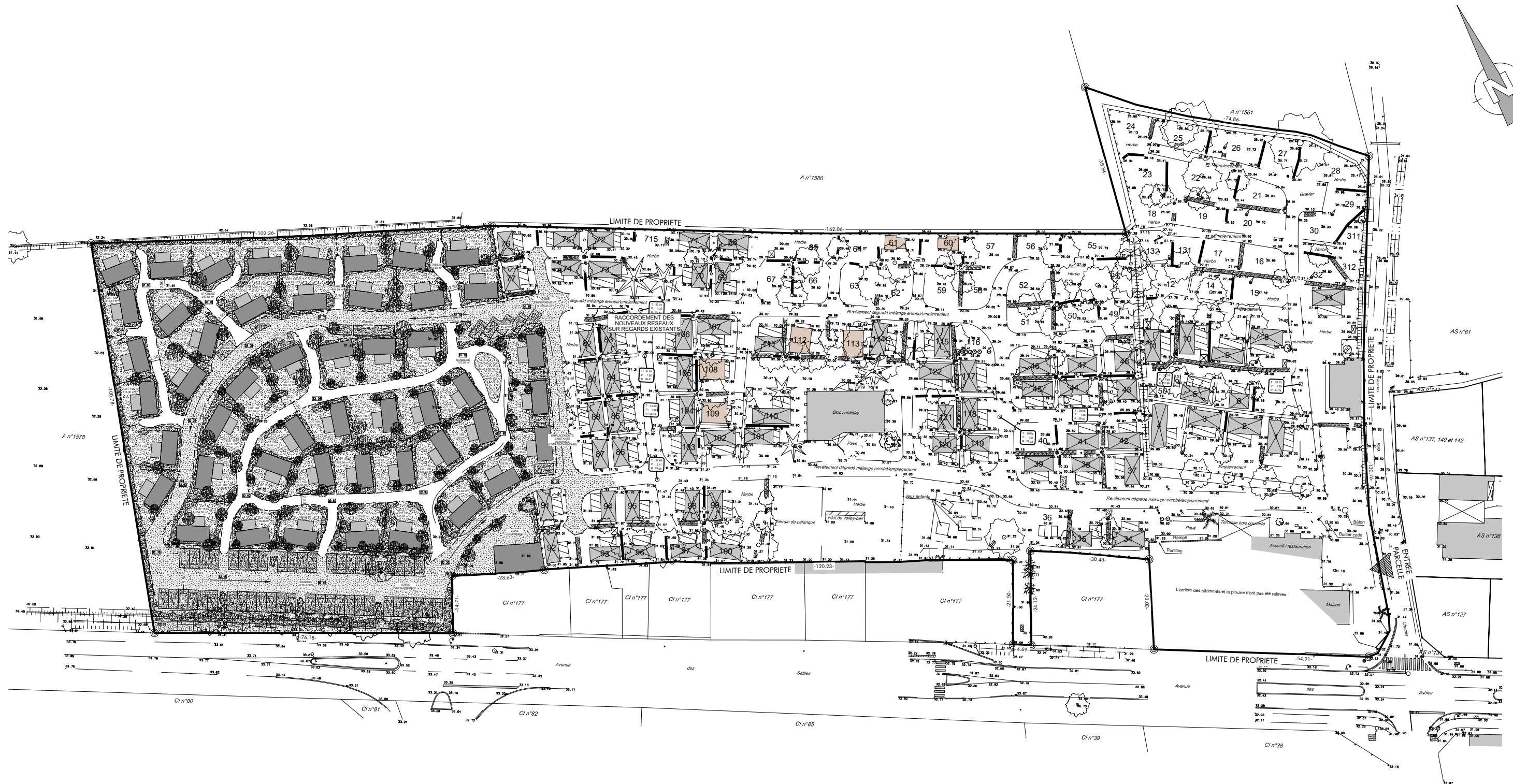

Dessiné par : Christophe RABILLER - SH

- 1- Ce document n'a de valeur que pour l'obtention du permis de construire.
- 2- Avant toute exécution, ce projet devra faire l'objet d'une étude parasismique selon la réglementation en vigueur au 1er Mai 2011 laquelle sera à la charge du Maître d'Ouvrage. Toute adaptation, au vu de cette étude, ne pourra être de la responsabilité de la SAS D'ARCHITECTURE NOVATIO, et ne pourra donner lieu à des modifications à titre gracieux.
- 3- Toute modification d'aspect (formes, couleurs, matériaux,...) ou de changement de destination nécessitera obligatoirement l'accord de l'Architecte de la SAS D'ARCHITECTURE NOVATIO et l'établissement, suivant sa décision, d'une demande de permis de construire modificatif et ceci avant la réalisation des travaux.
- 4- Les dévirements, cotes, réseaux existants et futurs sont donnés à titre indicatif et ne peuvent en aucun cas engager la responsabilité de la SAS D'ARCHITECTURE NOVATIO. Ils devront faire l'objet de vérifications avant travaux par l'ensemble des entreprises concernées et le Maître d'Ouvrage.

[Date] 30/03/2024

Propriété SAS D'ARCHITECTURE NOVATIO - Reproduction interdite sans autorisation expresse