

Demande d'examen au cas par cas
SECTION N° ZP
PARCELLE N° 163
Projet agrivoltaïque

TENERGIE DEVELOPPEMENT

Ville : Commune de Sainte-Pexine (85 320)

Demande d'examen au cas par cas

Dossier Annexe

Projet agrivoltaïque
Commune Sainte-Péxine



Annexe 1 — Plan de situation

Plan IGN (Géoportail) - Echelle 1 : 5 000



Image aérienne (Géoportail) - Echelle 1 : 5 000



La présente demande d'examen au cas par cas est relative à la construction d'un parc agrivoltaïque. Le projet est situé sur la commune de Sainte-Pexine (85 230) sur les parcelles n°163 section ZP.

Annexe 2 — Plan cadastral

Références de la parcelle 000 ZP 163	
Référence cadastrale de la parcelle	000 ZP 163
Contenance cadastrale	35 146 mètres carrés
Adresse	VALLEE SAINT MARTIN 85320 SAINTE-PEXINE

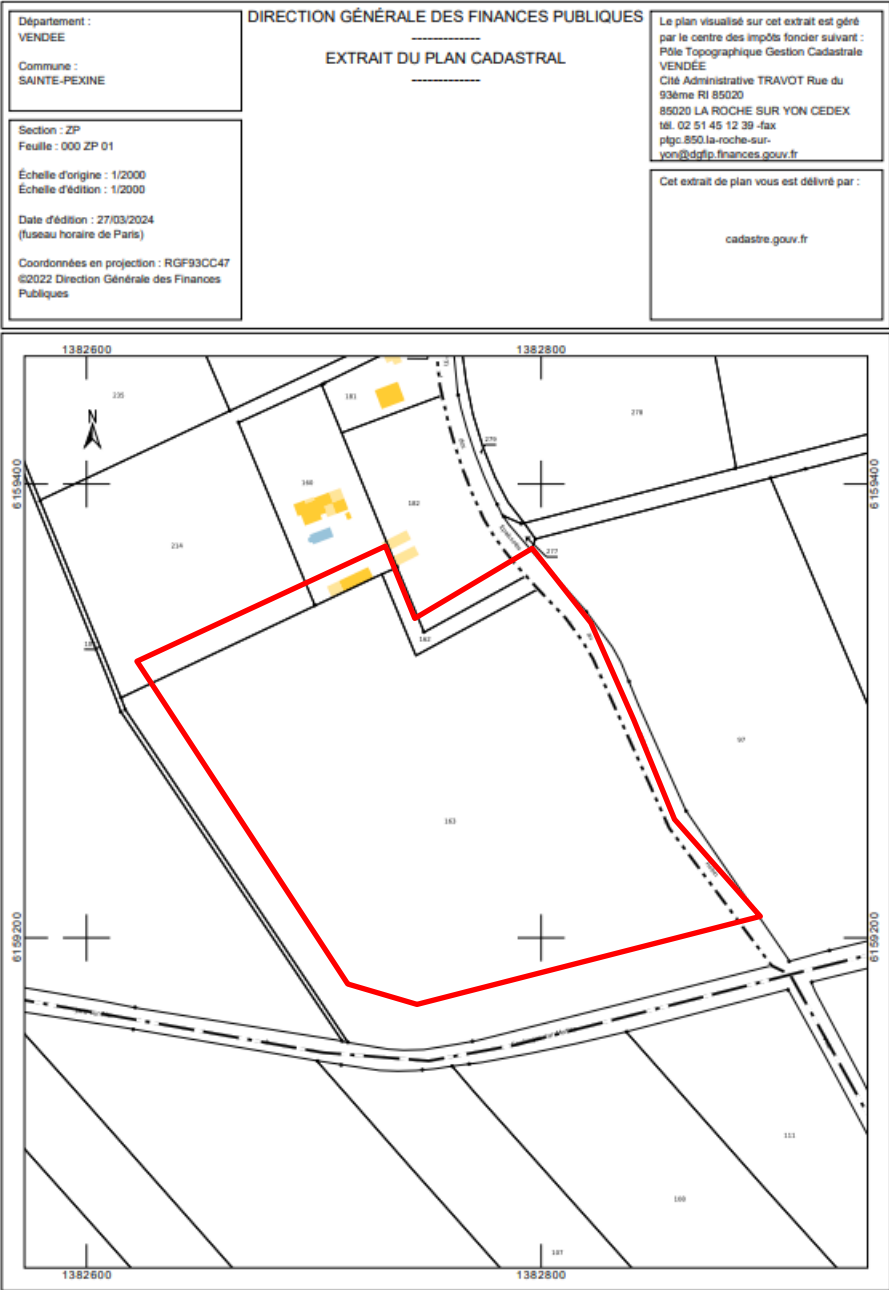

Annexe 3 — Photos des abords du projet

Photo 1



Photo 2



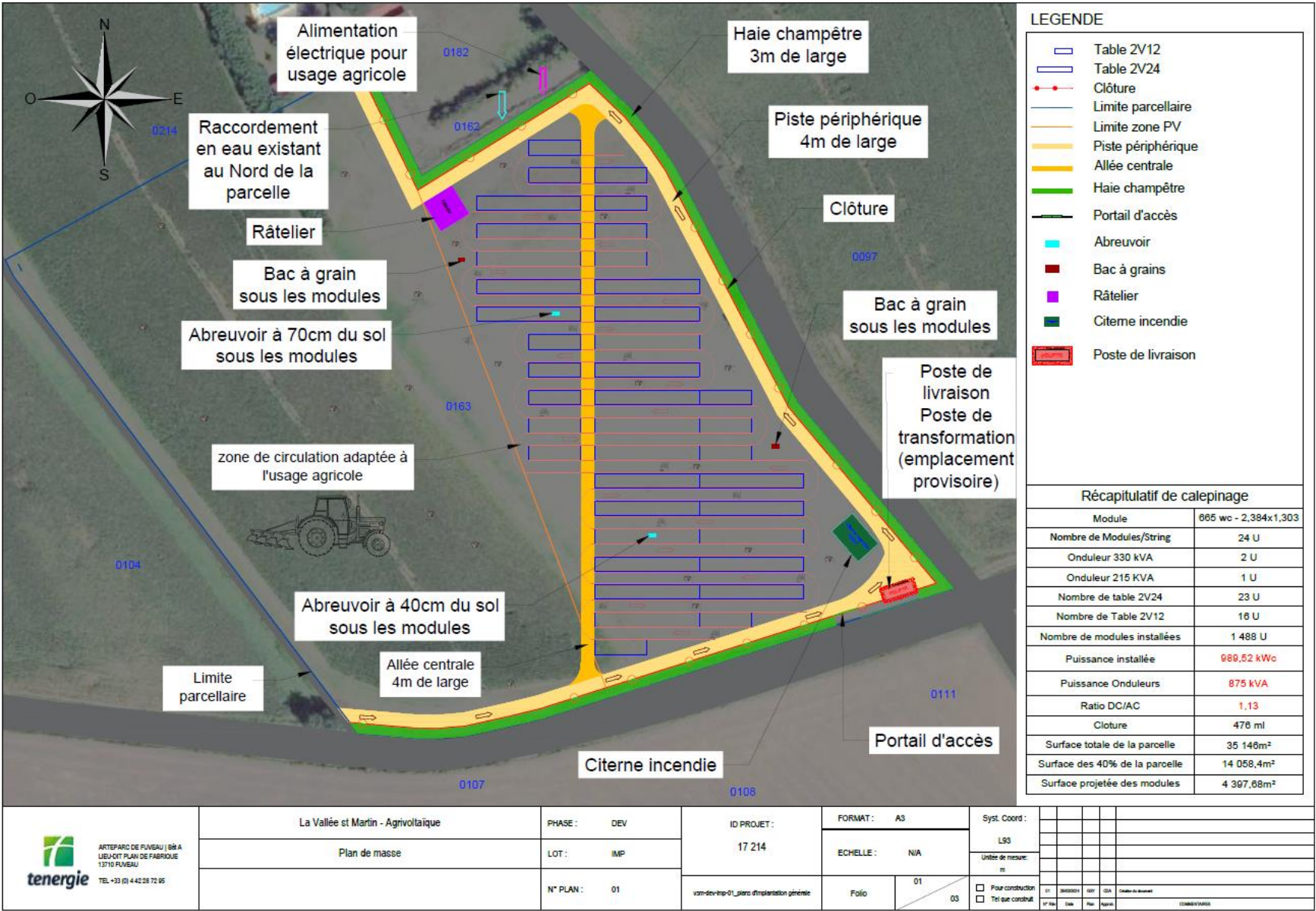

Annexe 5 — Insertion paysagère du projet

Après



Avant



Annexe 4 - Plan de coupe

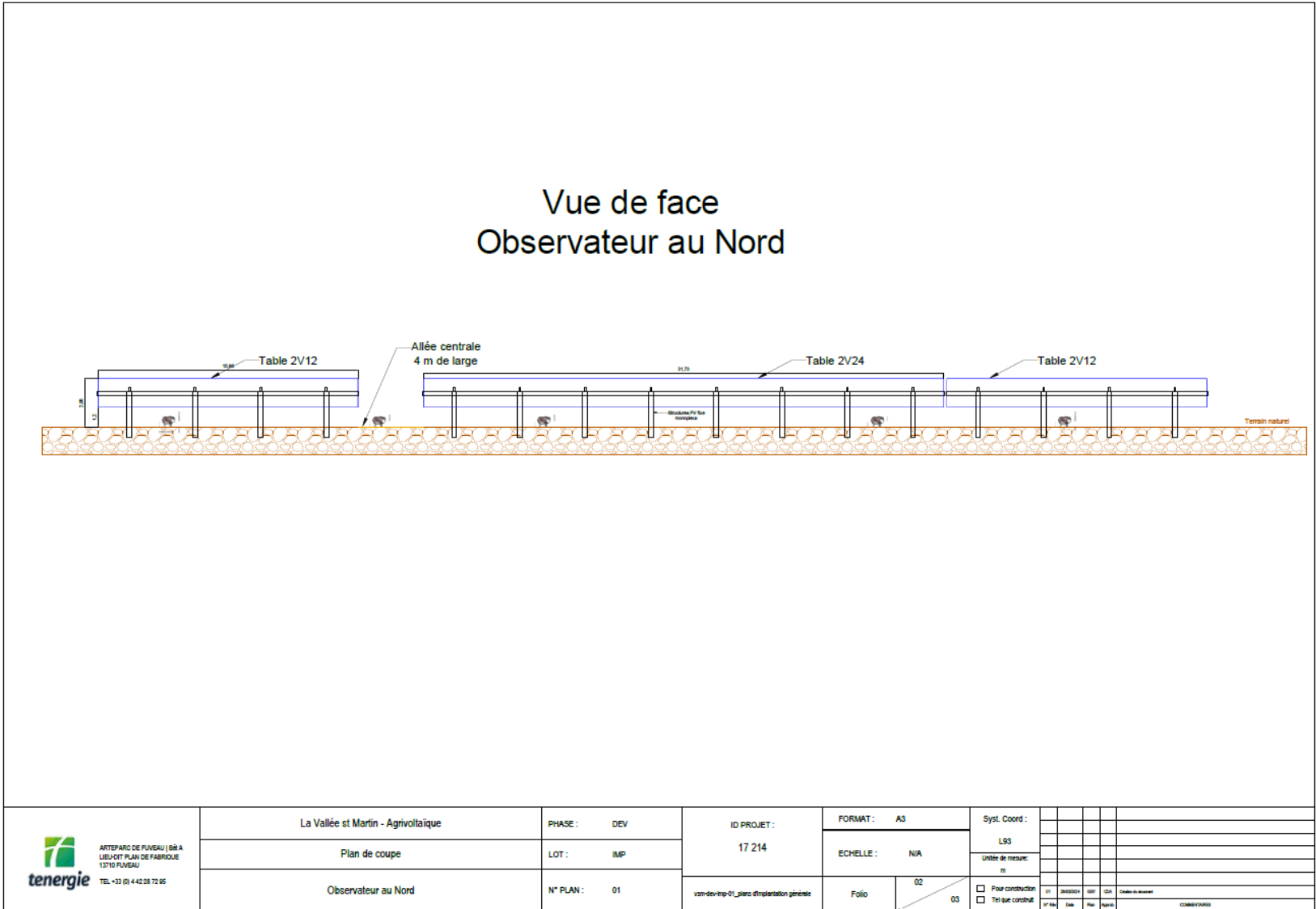

Annexe 4 - Plan de coupe

