

géoportail

site natura 2000

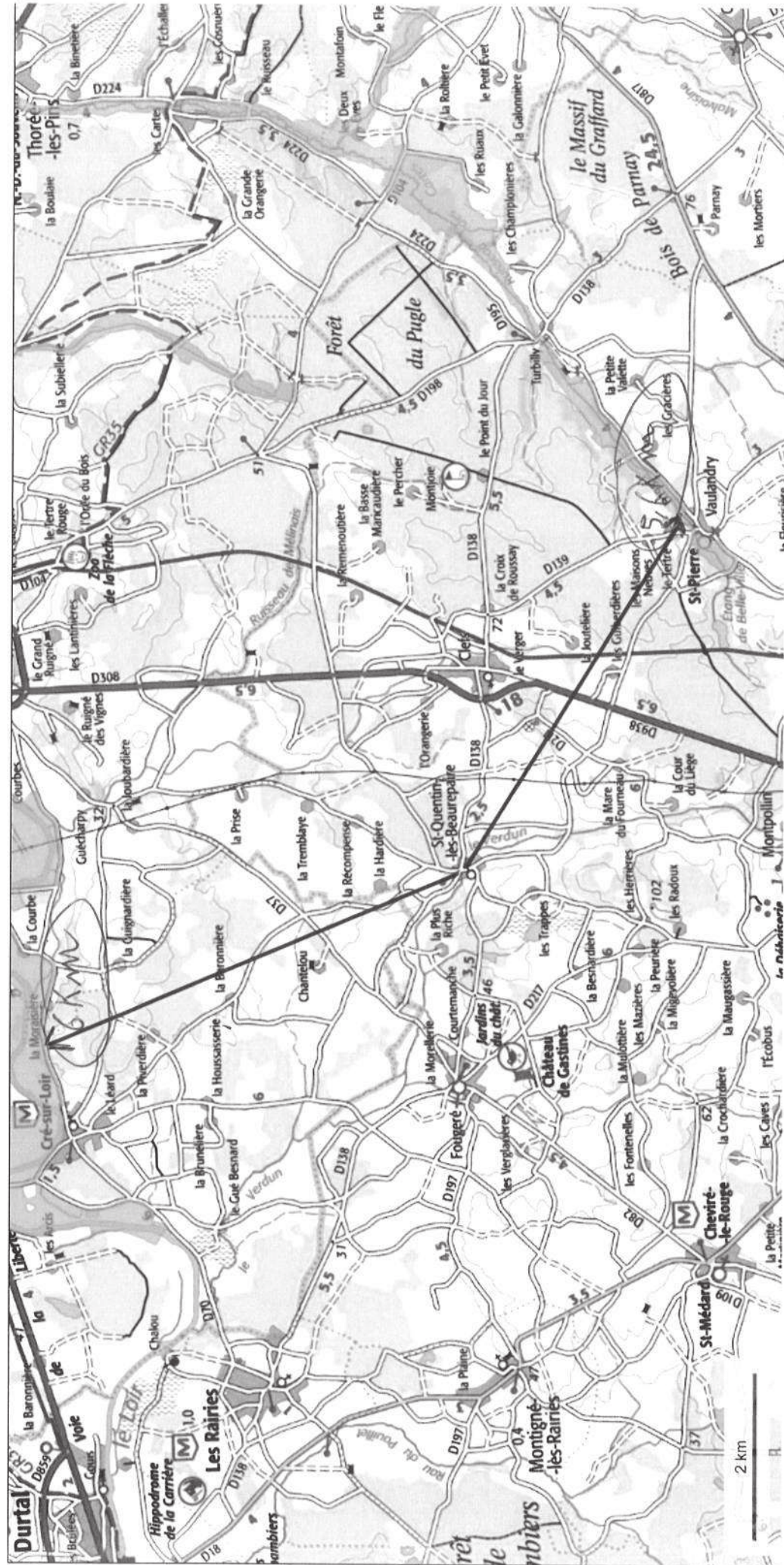

© IGN 2023 - www.geoportail.gouv.fr/mentions-legales

Longitude : 0° 03' 14" W
Latitude : 47° 38' 09" N



Propriété ALUSSE ET BARDET Gisèle et Christiane

Baugé en Anjou (49)

Emprise du projet : 5,37 ha



Carte
parcelle
Label Bas
Carbone



ligne EDF

0 50 100
Mètres
1:6 000

Octobre 2023

Demande boisement Label bas carbone

Commune principale Baugé en Anjou (49)

Commune de St Quentin les Beaurepaire :

A 1074,1075,1176,983

Surface 3 ha 20 a 17 ca

Commune de clefs :

D 166,1063,993,173,155,156

Surface : 2 ha 80 a 58 ca

Surface totale : 6 ha 00 a 75 ca

Surface réelle à planter : 5 ha 37 a

Photo sept 2023



Parcelles 1074,1075 le 15 sept 2023



Parcelles 983,1176 le 15 sept 2023

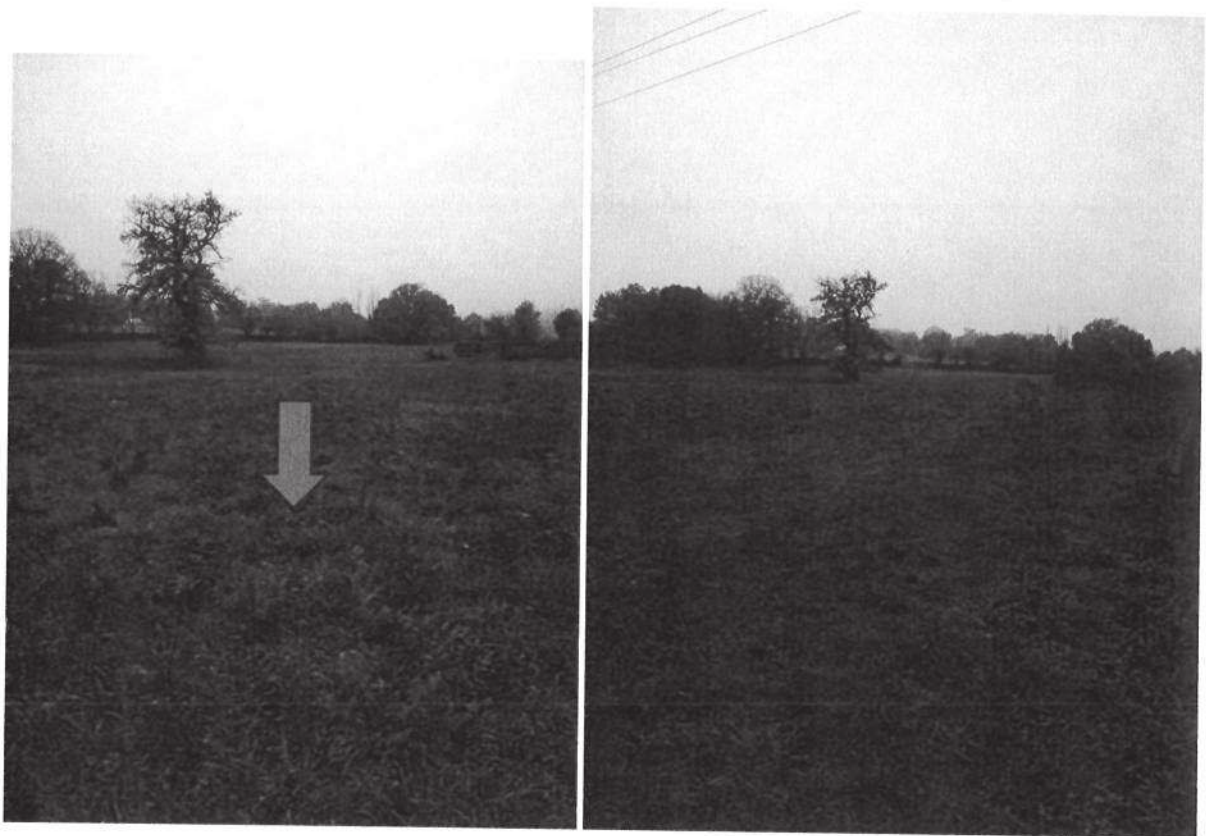

Parcelles D 166,1063,993,173,155,156 le 10 oct 2023