

Localisation commune de CONLIE

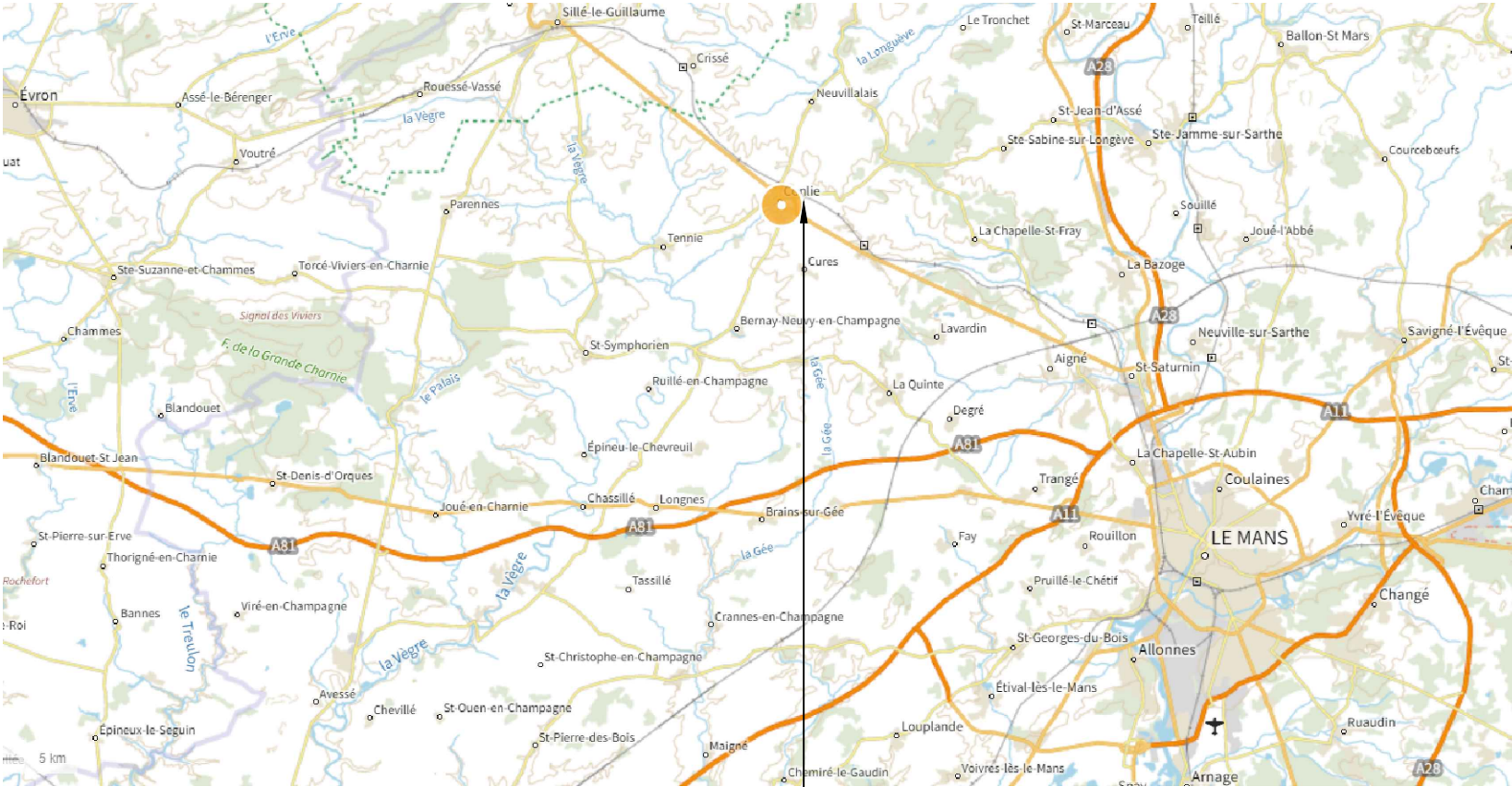

Projet d'extension de la ZA de CONLIE

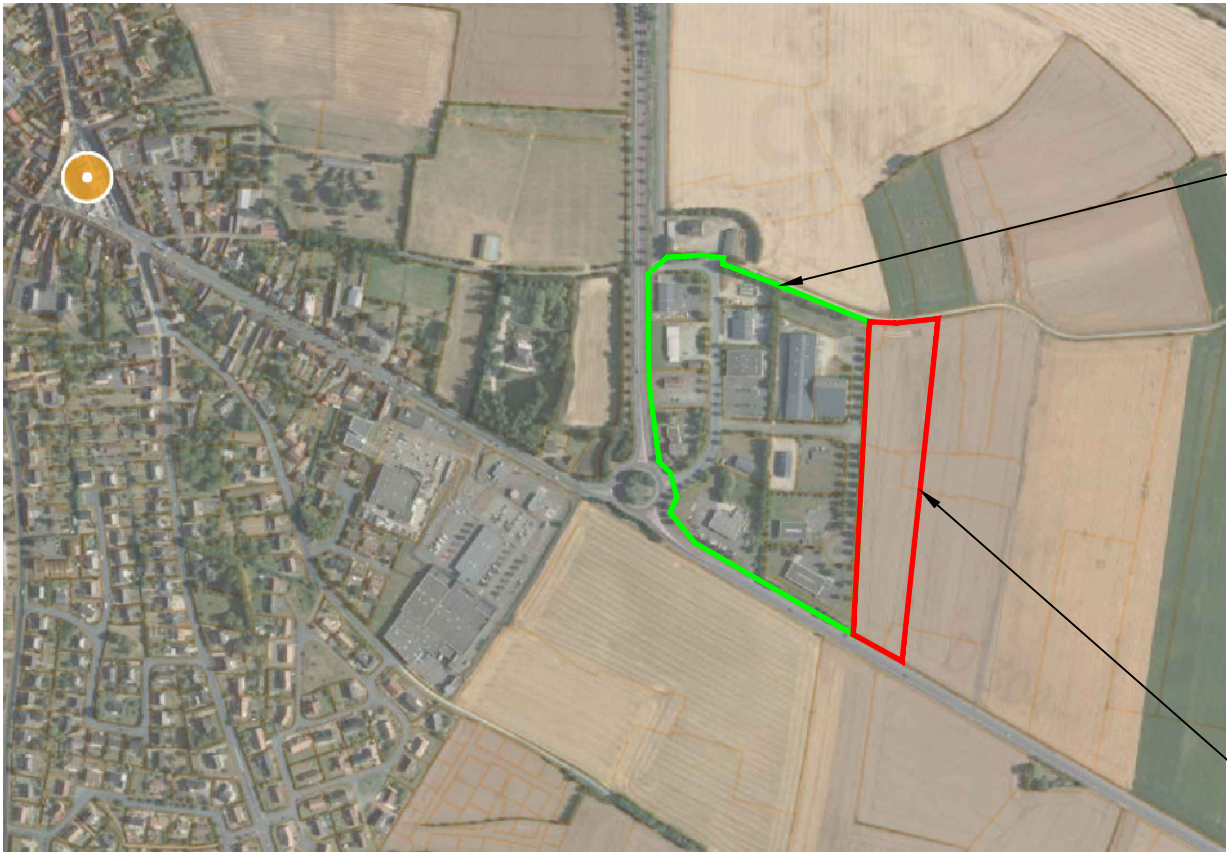

Périmètre de la zone d'activité existante

Périmètre global du projet



Ind.	Date	Dess.	Verif.	Modifications
A	17/04/2023	R.M.	S.B.	Première diffusion

Maitrise d'ouvrage:

CC 4CPS  
4, rue de Gaucher  
72240 CONLIE

Extension de la ZA de la 4CPS - CONLIE

Plan de situation



33, rue de l'Épinaube 72 240 CONLIE  
Tél : 02 43 29 79 24 - www.ingerif.net  
courriel: accueil@ingerif.com



37, rue Chanay 72 000 LE MANS  
Tél : 02 43 40 04 10 - atelier.architecture@wanadoo.fr  
courriel: michel.rouine@aaue.fr

Plan de situation

Ind. A

Ref. Ingerif :

2022-029

Ech: sans

2022-029 4CPS ZAC