

DOSSIER TECHNIQUE

FORAGE D'EAU

Entreprise:	GEOFOR 44
Client:	JEAN MICHEL GROSSEAU 3 LA MORICIERE 44270 MACHECOUL
Maître d'oeuvre:	IGEFOR ENVIRONNEMENT 26 le Tertre 35580 GUIGNEN
Exploitant:	JEAN MICHEL GROSSEAU 3 LA MORICIERE 44270 MACHECOUL

Code National BSS :

N° Déclaration ** :

Police de l'eau * :

* Numéro de déclaration au titre de la police de l'eau

** N° d'enregistrement de déclaration préalable

Lieu de l'ouvrage : 3 LA MORICIERE
44270 MACHECOUL

Coordonnées : **Longitude** 329 879 **Latitude** 6 662 438 **Altitude :** 4.00 m
Zone Lambert-93 métrique

Nombre de forages : 1

Date début de l'ouvrage : 01/02/2023

Resp. M. Ouvrage :

Date fin de l'ouvrage : 03/02/2023

Resp. M. Oeuvre :

Machine :

Resp. Chantier :

Date début pompage : **Niveau statique non perturbé :** 0.00 m

Date fin de pompage : **Débit Maxi. d'essai :** 0.00 m3/h

Nombre de nappes identifiées : **Rabattement correspondant :** 0.00 m

Notes :

TRONCONS de L'OUVRAGE

FORAGE D'EAU

Client: JEAN MICHEL GROSSEAU

Maître d'oeuvre: IGEFOR ENVIRONNEMENT

Lieu de l'ouvrage : 3 LA MORICIERE

44270 MACHECOUL

LITHOLOGIE

De	à	Libellé
0.00	10.00	Aréne schisteuse
10.00	65.00	Micaschistes et gneiss albitiques de Bois-de-Cené, à muscovite, biotite verte, chlorite, chloritoïde, glaucophane, grenat

FORAGE

De	à	Ø"	Ømm	Mode de forage	Fluide de forage
0.00	12.00	10"5/8	270.00	M.f.t.	Air
12.00	65.00	7"	178.00	M.f.t.	Air

* Reconnaissance

TUBAGE

De	à	Ø"	Ømm	Epais.	Ecra.	Nature du tubage	Type	Slot	Vide %
0.00	20.00	5"1/2	140.00	0.00		P.v.c.	Tube-plein		
20.00	65.00	5"1/2	140.00	0.00		P.v.c.	Crepine fentes	1.00	

REMPLISSAGE

De	à	Ø"	Ømm	Matériau	Nature	Méthode de pose	Texture	Gra. (mm)	Vol. m3
0.00	12.00	5"1/2	140.00	Ciment	Cpa 55	Sous pression			

ACCESSOIRE

De	à	Type d'accessoire
12.00	12.00	Packer

FORAGE D'EAU

Client : JEAN MICHEL GROSSEAU
Maitre d'oeuvre : IGEFOR ENVIRONNEMENT
Localisation de l'ouvrage : 3 LA MORICIERE
44270 MACHECOUL

Travaux réalisés : 11/1
du : 01/02/2023 au : 03/02/2023
Coordonnées de l'ouvrage :
Lambert-93 métrique
Longitude (X): 329 879
Latitude (Y): 6 662 438
Altitude sol (Z): +4,000 m

Echelle : 1/327 Profondeurs en m au-dessous du repère zéro sol (signe + au-dessus) Nombre de forages : 1

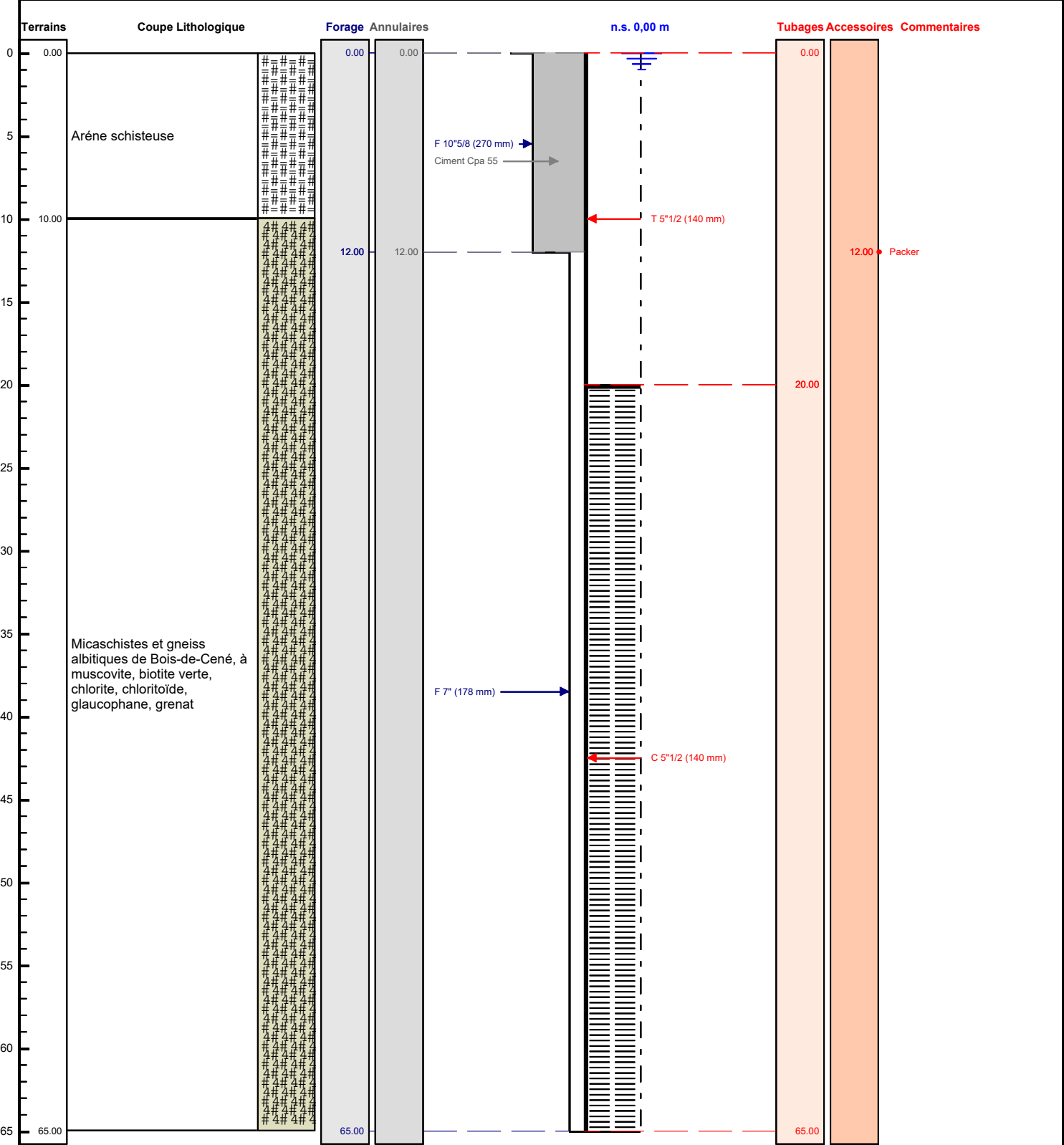

Le/...../..... à
CERTIFIE CONFORME A L'OUVRAGE EXECUTE
Tampon et signature du chef d'entreprise