

FORAGE D'EAU

Entreprise:	GEOFOR 44
Client:	EI JEAN ROCH VINET Chemin de la gagerie 44240 LA CHAPELLE SUR ERDRE
Maître d'oeuvre:	IGEFOR ENVIRONNEMENT 26 le Tertre 35580 GUIGNEN
Exploitant:	EI JEAN ROCH VINET Chemin de la gagerie 44240 LA CHAPELLE SUR ERDRE

N° Déclaration ** :

Police de l'eau * :

* Numéro de déclaration au titre de la police de l'eau

** N° d'enregistrement de déclaration préalable

Lieu de l'ouvrage : Chemin de la gagnerie
44240 LA CHAPELLE SUR ERDRE

Coordonnées : **Longitude** 355 136 **Latitude** 6 702 957 **Altitude :** 33.00 m

Zone Lambert-93 métrique

Nombre de forages : 1

Date début de l'ouvrage : 07/02/2023

Resp. M. Ouvrage :

Date fin de l'ouvrage : 08/02/2023

Resp. M. Oeuvre :

Machine :

Resp. Chantier :

Date début pompage :

Niveau statique non perturbé : 0.00 m

Date fin de pompage :

Débit Maxi. d'essai : 0.00 m3/h

Nombre de nappes identifiées :

Rabatement correspondant : 0.00 m

Notes :

TRONCONS de L'OUVRAGE

FORAGE D'EAU

Client: EI JEAN ROCH VINET

Maître d'oeuvre: IGEFOR ENVIRONNEMENT

Lieu de l'ouvrage : Chemin de la gagerie

44240 LA CHAPELLE SUR ERDRE

LITHOLOGIE

De	à	Libellé
0.00	5.00	Aréne sablo-argileuse
5.00	65.00	Micaschistes albitiques à muscovite et chlorite

FORAGE

De	à	Ø"	Ømm	Mode de forage	Fluide de forage
0.00	5.00	10"5/8	270.00	M.f.t.	Air
5.00	65.00	7"	178.00	M.f.t.	Air

* Reconnaissance

TUBAGE

De	à	Ø"	Ømm	Epais.	Ecra.	Nature du tubage	Type	Slot	Vide %
0.00	50.00	5"1/2	140.00	0.00		P.v.c.	Tube-plein		
50.00	65.00	5"1/2	140.00	0.00		P.v.c.	Crepine fentes	1.00	

REMPLISSAGE

De	à	Ø"	Ømm	Matériau	Nature	Méthode de pose	Texture	Gra. (mm)	Vol. m3
0.00	20.00	5"1/2	140.00	Ciment	Cpa 55	Sous pression			

ACCESSOIRE

De	à	Type d'accessoire
20.00	21.00	Packer

FORAGE D'EAU

Client :

EI JEAN ROCH VINET

Maitre d'oeuvre :

IGEFOR ENVIRONNEMENT

Localisation de l'ouvrage :

Chemin de la gagerie

44240

LA CHAPELLE SUR ERDRE

Travaux réalisés :

du : 07/02/2023 au : 08/02/2023

1\1

Coordonnées de l'ouvrage :

Lambert-93 métrique

Longitude (X):

355 136

Latitude (Y):

6 702 957

Altitude sol (Z):

+33,000 m

Echelle : 1/327

Profondeurs en m au-dessous du repère zéro sol (signe + au-dessus)

Nombre de forages : 1

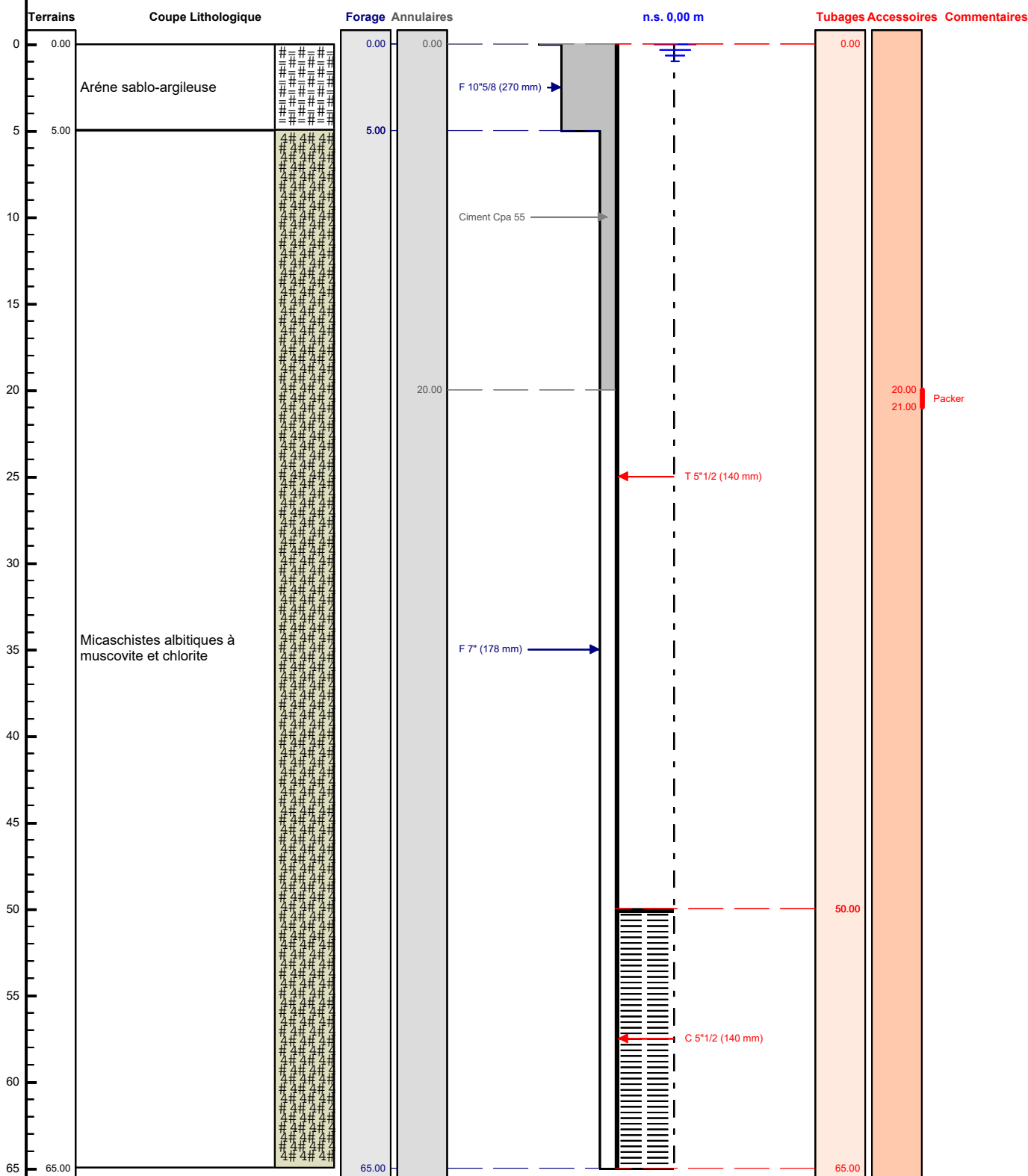

Le/...../..... à

CERTIFIE CONFORME A L'OUVRAGE EXECUTE

Tampon et signature du chef d'entreprise