

DOSSIER TECHNIQUE

FORAGE D'EAU

| | |
|------------------|--|
| Entreprise: | GEOFOR 44 |
| Client: | CORNET CELINE 219 le Clos 44440 TRANS SUR ERDRE |
| Maître d'oeuvre: | IGEFOR ENVIRONNEMENT 26 le Tertre 35580 GUIGNEN |
| Exploitant: | CORNET CELINE 219 le Clos 44440 TRANS SUR ERDRE |

Code National BSS :

N° Déclaration ** :

Police de l'eau * :

* Numéro de déclaration au titre de la police de l'eau

** N° d'enregistrement de déclaration préalable

Lieu de l'ouvrage : 219 le clos
44440 TRANS SUR ERDRE

Coordonnées : **Longitude** 370 857 **Latitude** 6 720 070 **Altitude :** 39.00 m
Zone Lambert-93 métrique

Nombre de forages : 1

Date début de l'ouvrage : 01/12/2022

Resp. M. Ouvrage :

Date fin de l'ouvrage : 05/12/2022

Resp. M. Oeuvre :

Machine :

Resp. Chantier :

Date début pompage : **Niveau statique non perturbé :** 0.00 m

Date fin de pompage : **Débit Maxi. d'essai :** 0.00 m3/h

Nombre de nappes identifiées : **Rabattement correspondant :** 0.00 m

Notes :

TRONCONS de L'OUVRAGE

FORAGE D'EAU

Client: CORNET CELINE

Maître d'oeuvre: IGEFOR ENVIRONNEMENT

Lieu de l'ouvrage : 219 le clos

44440 TRANS SUR ERDRE

LITHOLOGIE

| De | à | Libellé |
|------|-------|---|
| 0.00 | 5.00 | Arène sablo-argileuse |
| 5.00 | 80.00 | Complexe de Saint-Georges-sur-Loire, schisto-gréseux et volcanique (Ordovicien supérieur à Dévonien inférieur) : schistes |

FORAGE

| De | à | Ø" | Ømm | Mode de forage | Fluide de forage |
|------|-------|--------|--------|----------------|------------------|
| 0.00 | 5.00 | 10"5/8 | 270.00 | M.f.t. | Air |
| 5.00 | 80.00 | 7" | 178.00 | M.f.t. | Air |

* Reconnaissance

TUBAGE

| De | à | Ø" | Ømm | Epais. | Ecra. | Nature du tubage | Type | Slot | Vide % |
|-------|-------|-------|--------|--------|-------|------------------|----------------|------|--------|
| 0.00 | 28.00 | 5"1/2 | 140.00 | 0.00 | | P.v.c. | Tube-plein | | |
| 28.00 | 80.00 | 5"1/2 | 140.00 | 0.00 | | P.v.c. | Crepine fentes | 1.00 | |

REMPLISSAGE

| De | à | Ø" | Ømm | Matériau | Nature | Méthode de pose | Texture | Gra. (mm) | Vol. m3 |
|------|-------|-------|--------|----------|--------|-----------------|---------|-----------|---------|
| 0.00 | 12.00 | 5"1/2 | 140.00 | Ciment | Cpa 55 | Sous pression | | | |

ACCESSOIRE

| De | à | Type d'accessoire |
|-------|-------|-------------------|
| 12.00 | 13.00 | Packer |

FORAGE D'EAU

Client :

CORNET CELINE

Maitre d'oeuvre :

IGEFOR ENVIRONNEMENT

Localisation de l'ouvrage :

44440 TRANS SUR ERDRE

Travaux réalisés :

du : 01/12/2022 au : 05/12/2022

1/1

Coordonnées de l'ouvrage :

Lambert-93 métrique

Longitude (X): 370 857

Latitude (Y): 6 720 070

Altitude sol (Z): +39,000 m

Echelle : 1/402

Profondeurs en m au-dessous du repère zéro sol (signe + au-dessus)

Nombre de forages : 1

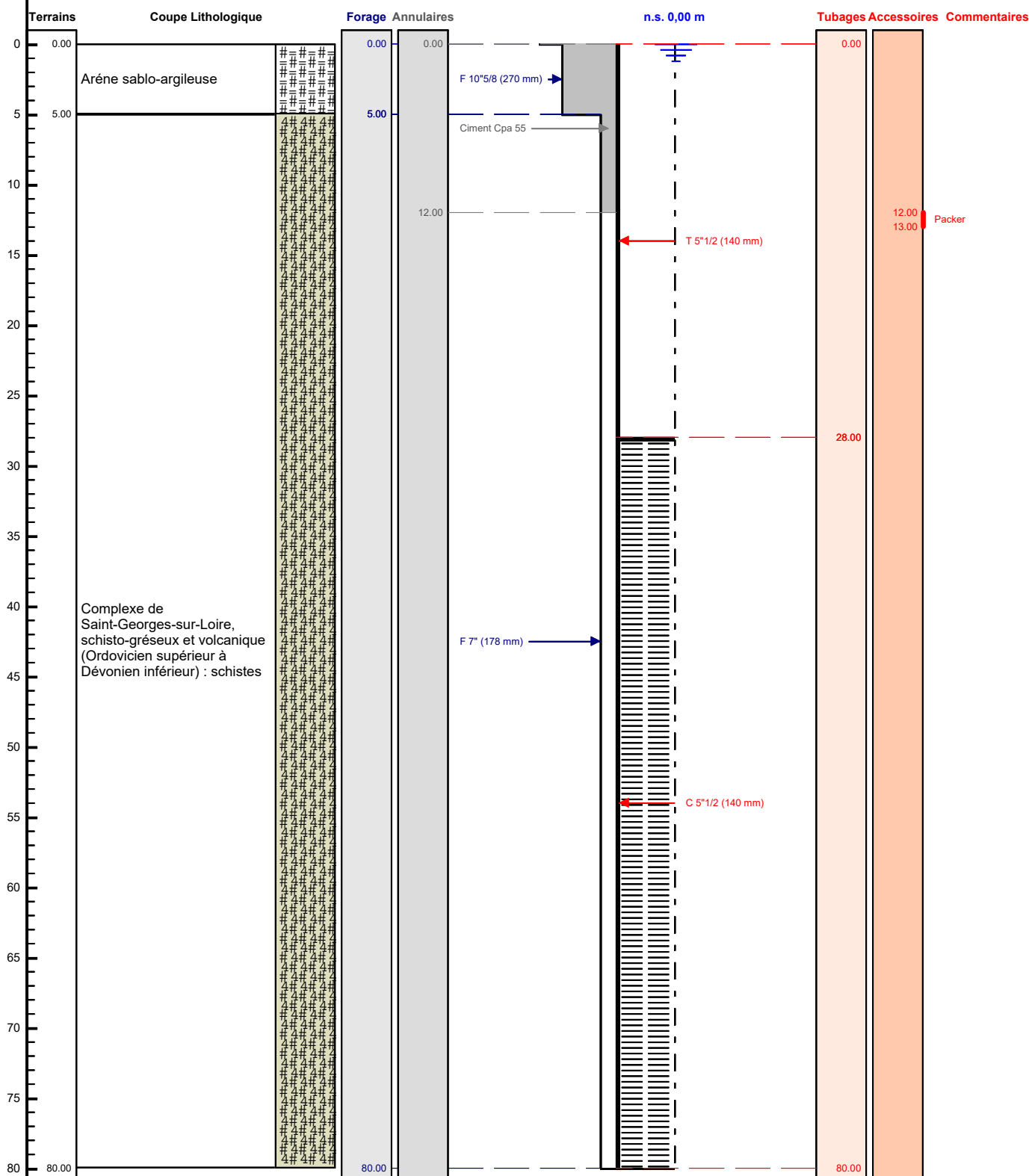

Le/...../..... à

CERTIFIE CONFORME A L'OUVRAGE EXECUTE

Tampon et signature du chef d'entreprise