Nantes Métropole

# POLE NANTES OUEST
# QUARTIER 2
# Boulevard Bâtonnier Cholet
## Aménagement P+R Estuaire

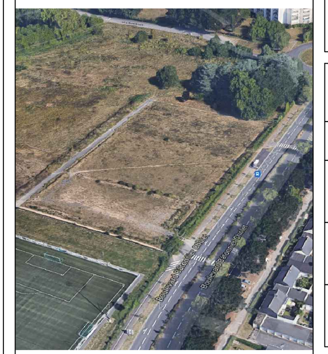

## PLAN DE NIVELLEMENT

| | |
|---|---|
| Phase : | PRO |
| Echelle : 1/500<br>Echelle zooms : 1/100 | Code Rivoli :<br>N° projet : |
| Directrice du pôle:<br>Isabelle PLESSIS<br>Email : isabelle.plessis@nantesmetropole.fr<br>Tel : 02 28 03 47 01 | |
| Responsable Projet et Territoire :<br>Anne-Charlotte DAVID<br>Email : anne-charlotte.david@nantesmetropole.fr<br>Tel : 02 28 03 47 44 | Technicien chargé d'opérations :<br>Nicolas WACONGNE<br>Email : nicolas.wacongne@nantesmetropole.fr<br>Tel : 02 28 03 47 41 |
| Responsable Aménagement Espaces Publics :<br>Eléonore DUBOIS<br>Email : eleonore.dubois@nantesmetropole.fr<br>Tel : 02 28 03 47 19 | Dessinateur Aménagement Espaces Publics :<br>Christophe LOIRAT<br>Email : christophe.loirat@nantesmetropole.fr<br>Tel : 02 28 03 47 43 |

Archivage :
H:\DGTP\Nantes_Ouest\MarchesPublics\02_Travaux\P+R_Estuaire_22\1_passation_marche\2_etudes\Plans\3_PRO\Sortie\Dwg

| INDICE | DATE | OBJET |
|---|---|---|
| A | 21/02/22 | Création du plan |
| | | |
| | | |
| | | |
| | | |

Tel: 02 28 03 47 22
Fax: 02 28 03 47 30

Pôle Nantes Ouest
Département Territoires et Proximité

*Légende :*

22.82 — *Cote projet*

23.14 — *Cote existante à conserver*
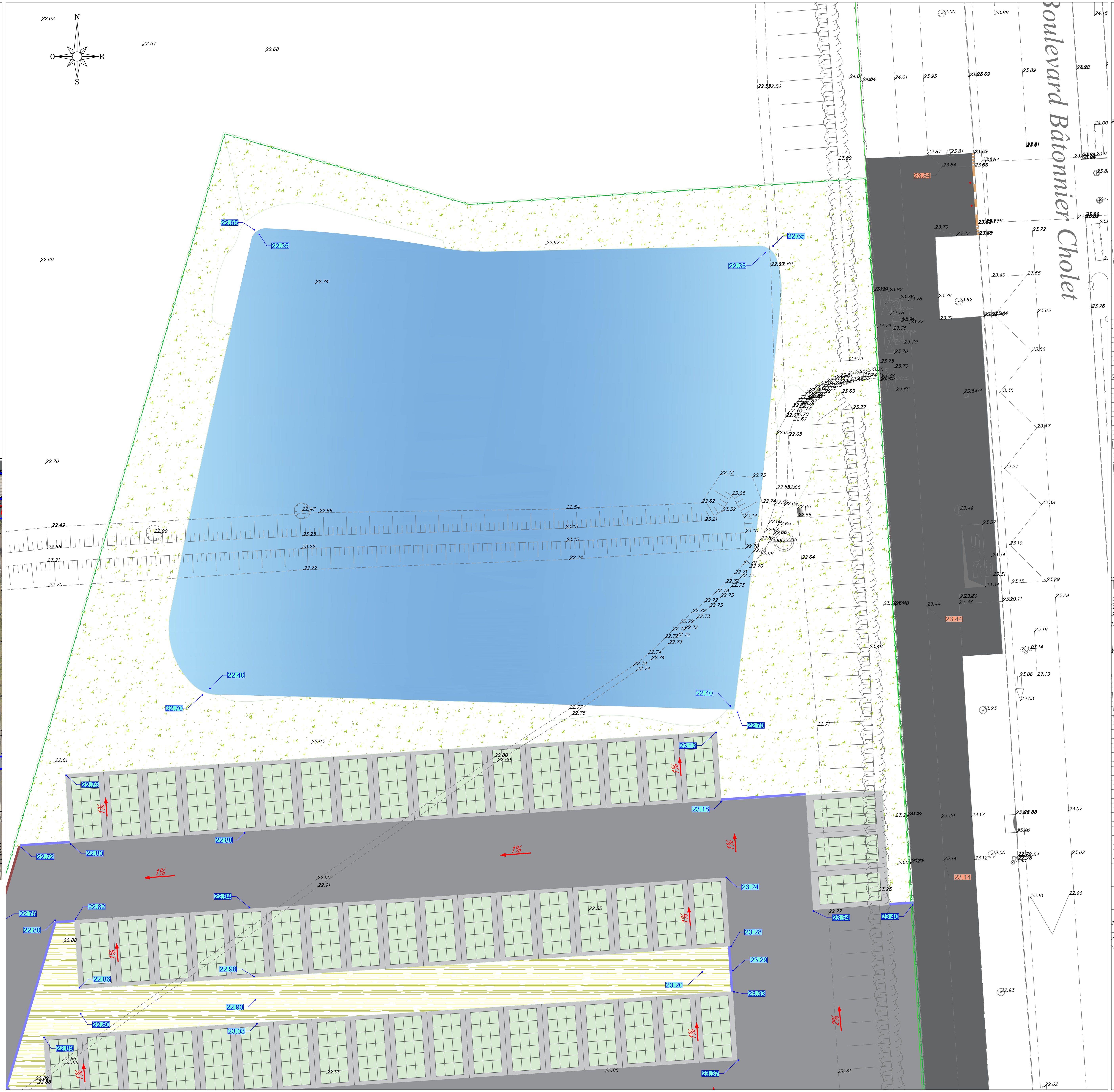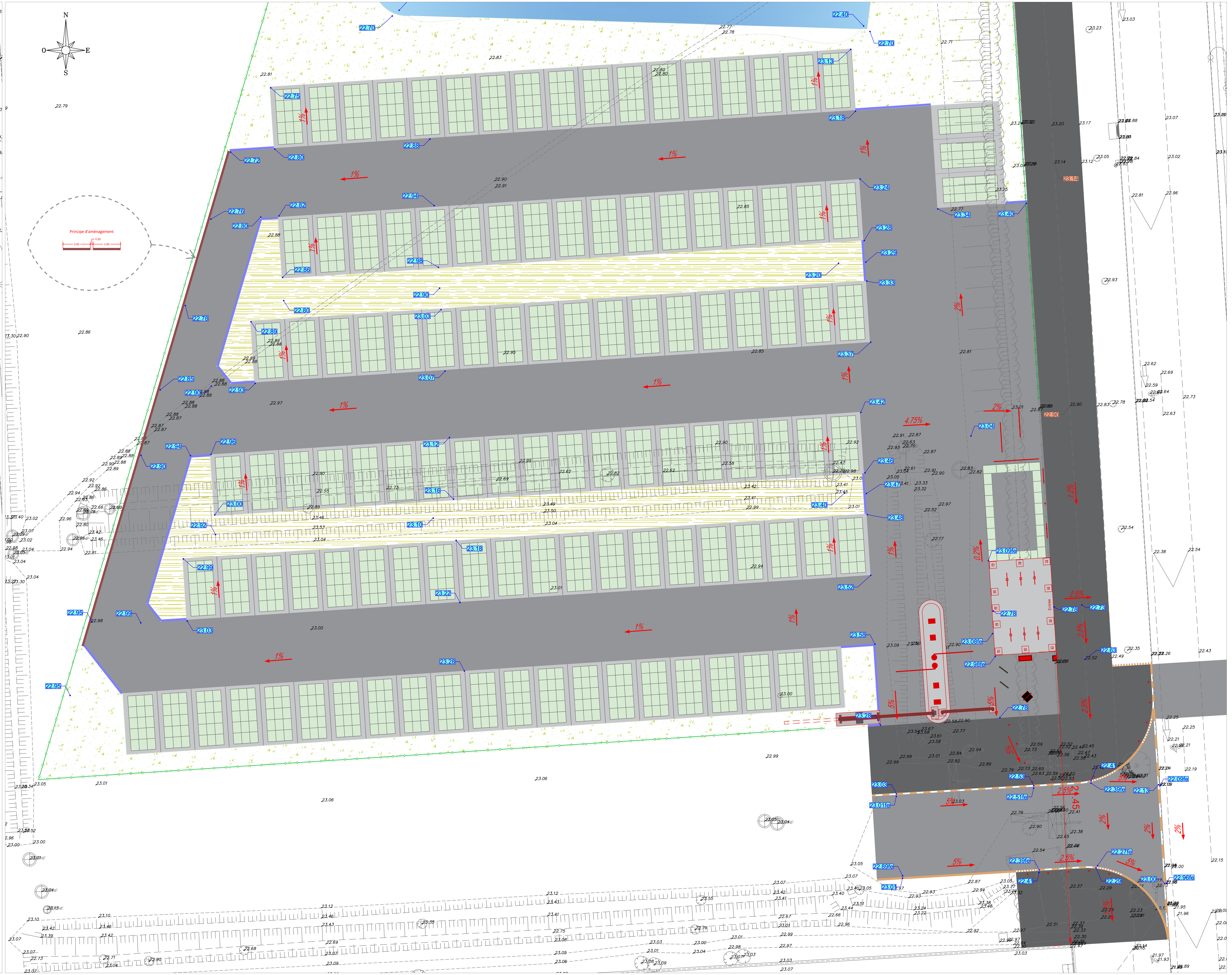
1% — *Pente projet*