

Annexe 2 – Plan de situation (1/35 000)

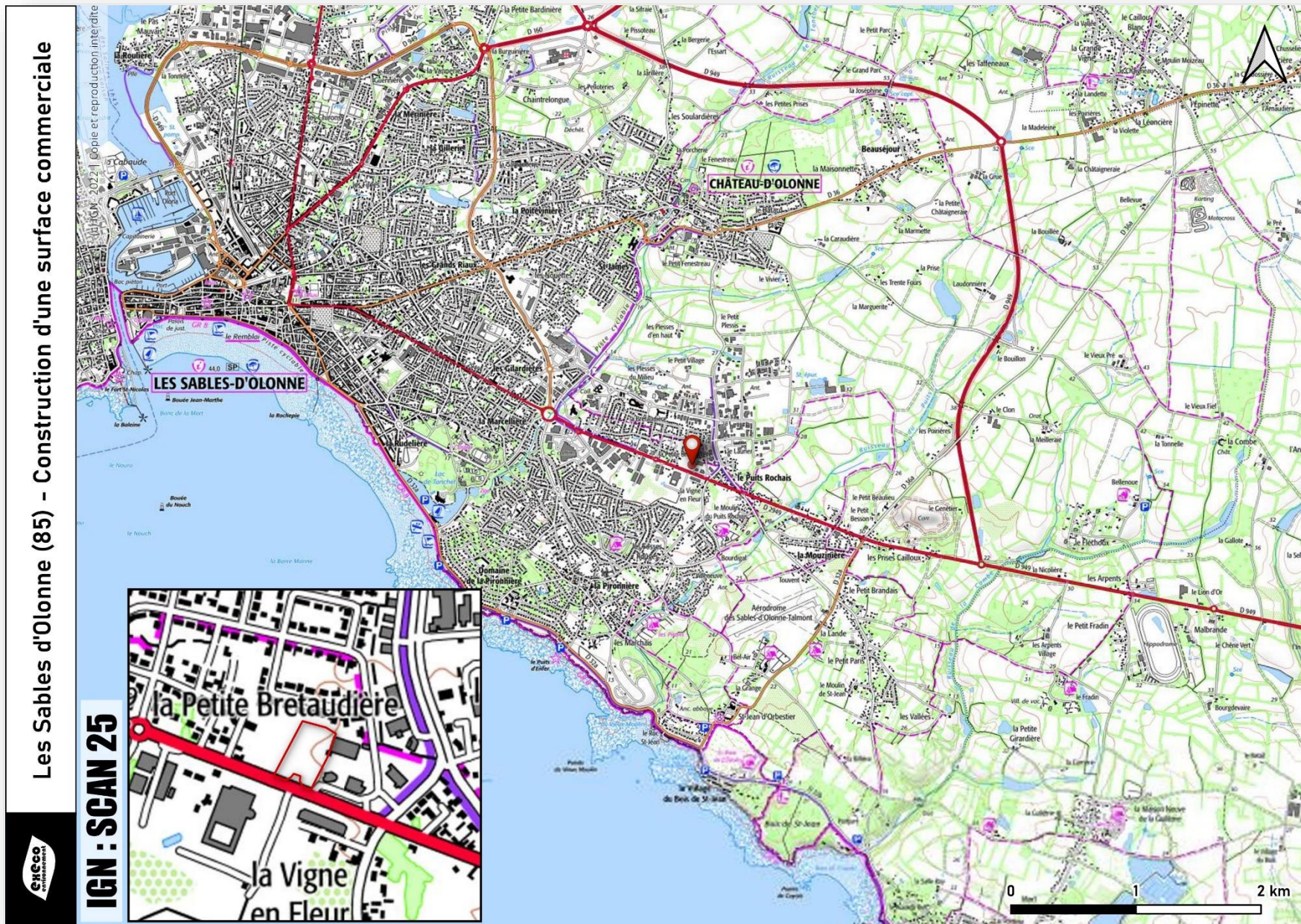

Annexe 3 – Prises de vue en relation avec le projet

Emplacement du projet



Images datées de mai 2019 (2) & janvier 2021 (1,3 et 4)

Emplacement du projet

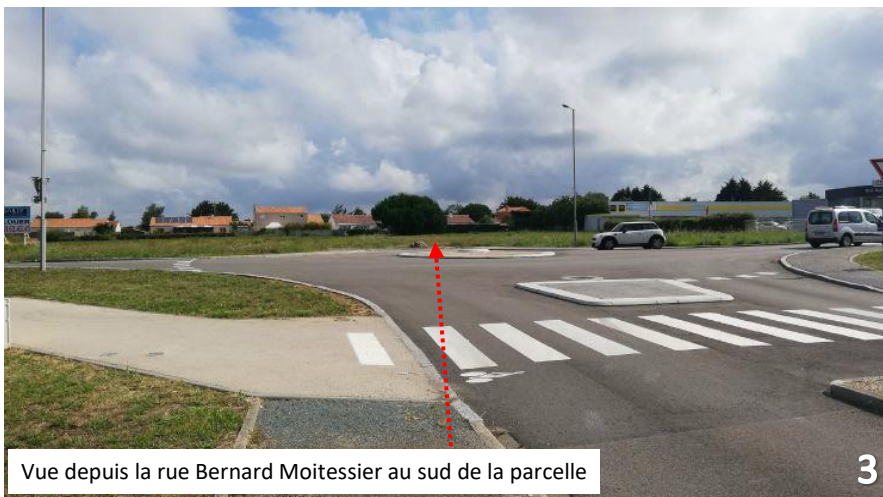

Emplacement du projet



Emplacement du projet

CADASTRE

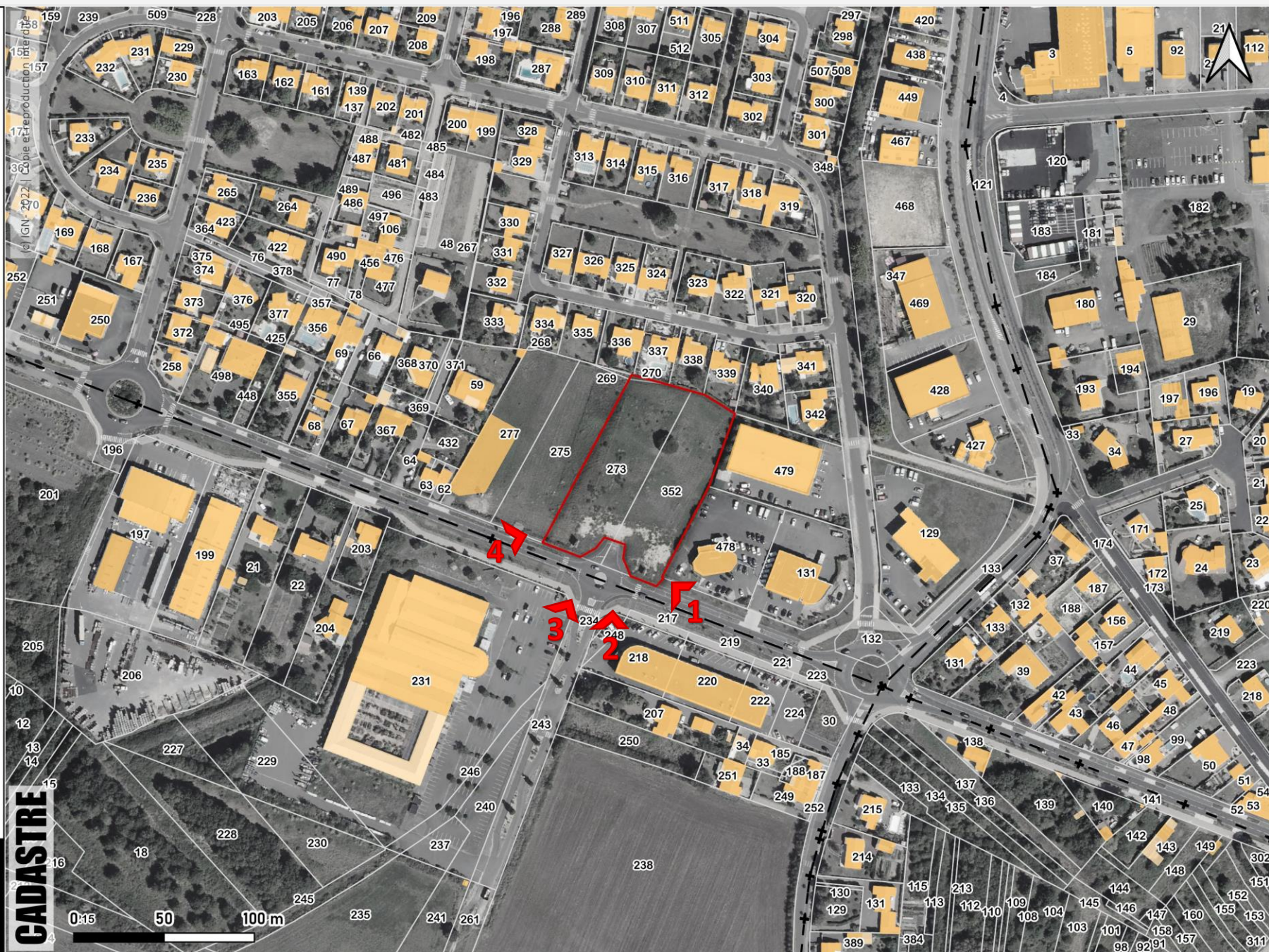

Annexe 4 – Plan du projet

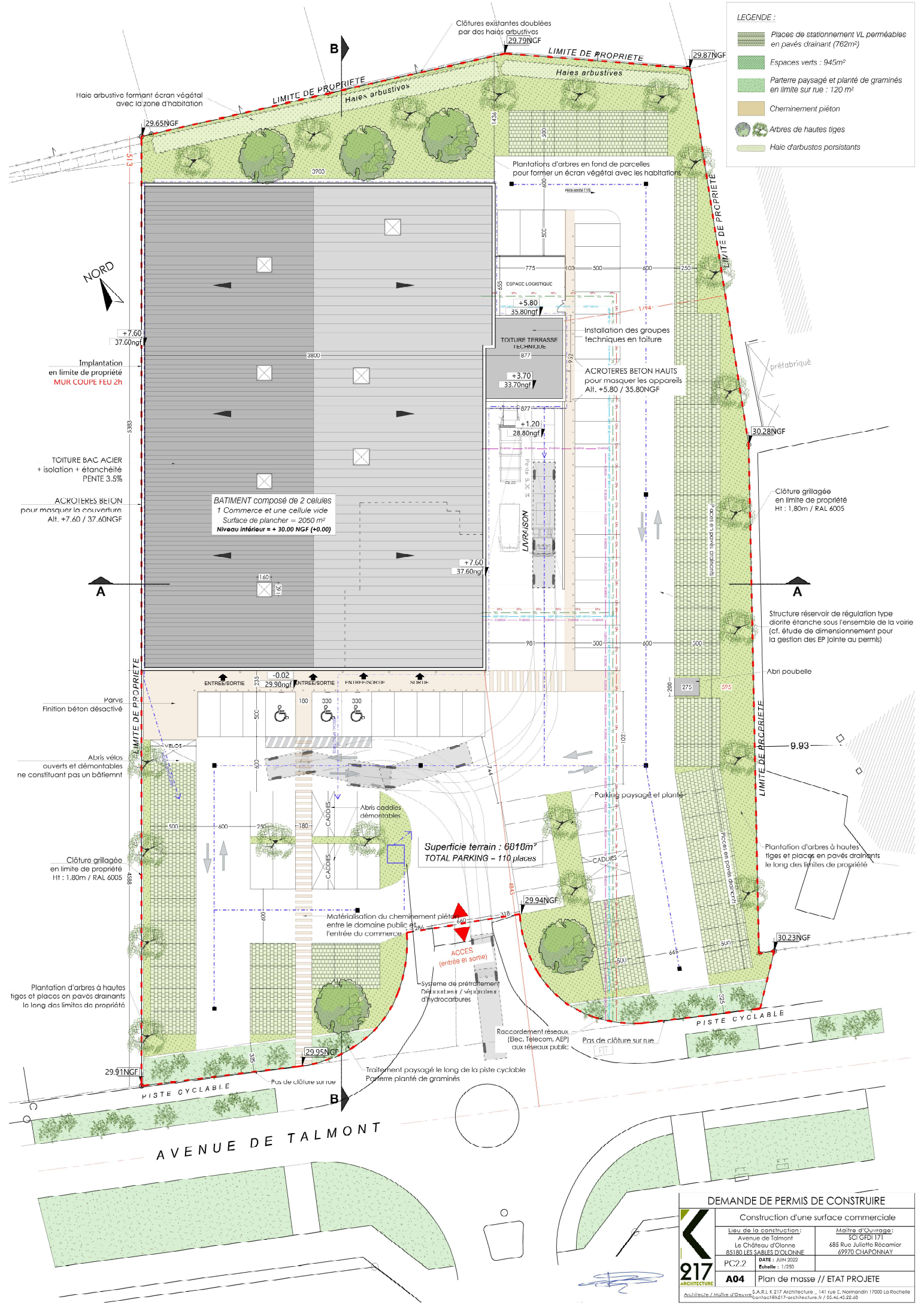

- LEGENDE :
- Places de stationnement VL perméables en pavés drainant (762m²)
 - Espaces verts : 945m²
 - Parterre paysagé et planté de graminées en limite sur rue : 120 m²
 - Cheminement piéton
 - Arbres de hautes tiges
 - Haie d'arbustes persistants

DEMANDE DE PERMIS DE CONSTRUIRE

Construction d'une surface commerciale

Lieu de la construction : Avenue de Talmont Le Château d'Olonne 85180 LES SABLES D'OLONNE	Maitre d'Ouvrage : SCF CFI 171 685 Rue Juliette Récamier 69970 CHAPONNAY
PC2.2	DATE : JUN 2022 Echelle : 1/250
A04	Plan de masse // ETAT PROJETE

217 ARCHITECTURE
S.A.R.L. 6 217 Architecture - 141 rue E. Normandin 17000 La Rochelle
contact@217-architecture.fr / 05-46-45-22-28

Annexe 5 – Abords du projet (1/3 500)

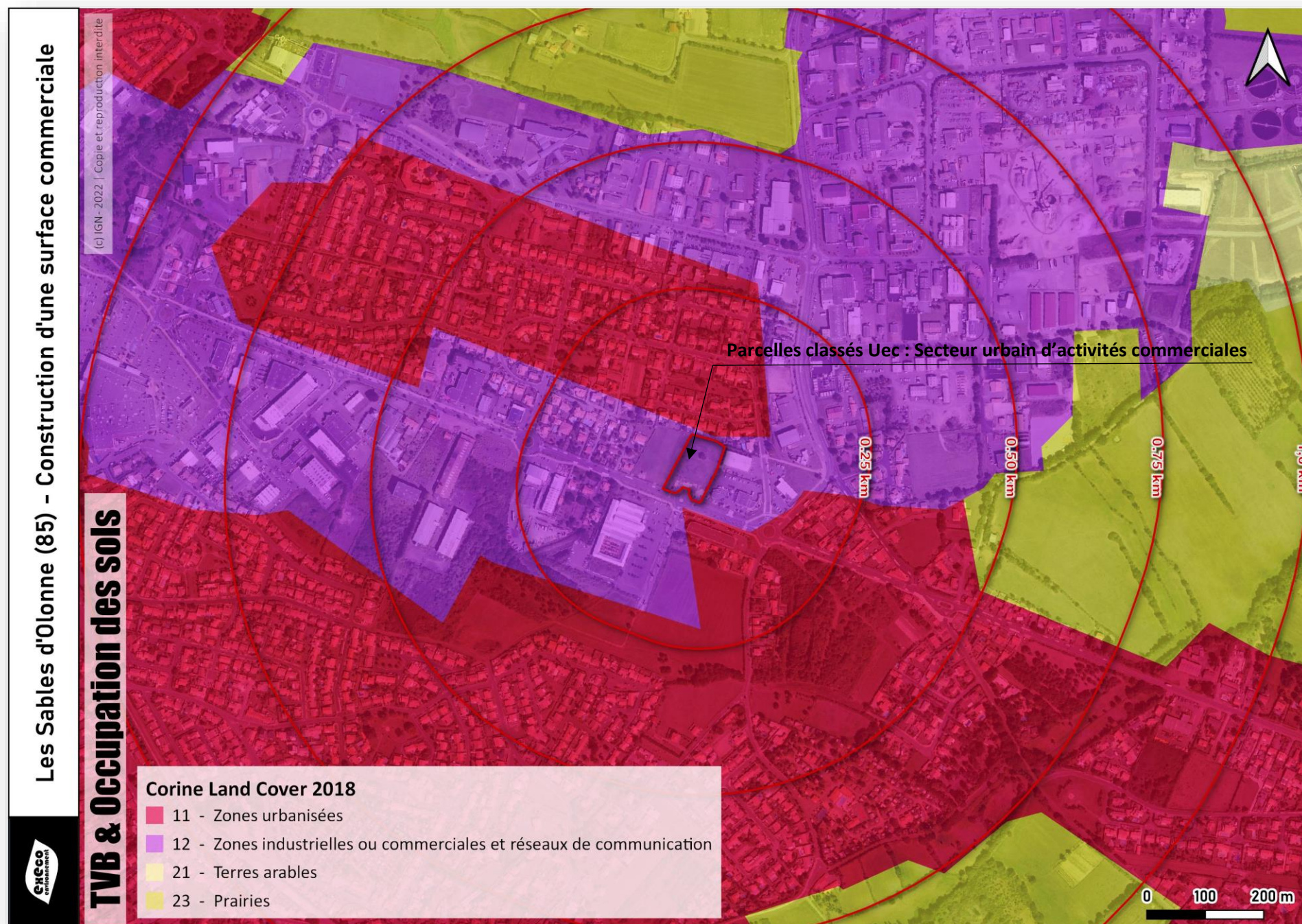

Annexe 6 – Natura 2000 (1/45 000)

