

DOSSIER TECHNIQUE

FORAGE D'EAU

| | |
|------------------|--|
| Entreprise: | GEOFOR 44 |
| Client: | HUYNH THI THIEN TIEN La Brosse 44640 VUE |
| Maître d'oeuvre: | X |
| Exploitant: | HUYNH THI THIEN TIEN La Brosse 44640 VUE |

Code National BSS :

N° Déclaration ** :

Police de l'eau * :

* Numéro de déclaration au titre de la police de l'eau

** N° d'enregistrement de déclaration préalable

Lieu de l'ouvrage : La Brosse
44640 VUE

Coordonnées : Longitude 327 889 Latitude 6 687 855 **Altitude :** 24.00 m
Zone Lambert-93 métrique

Nombre de forages : 1

Date début de l'ouvrage : 05/07/2022

Resp. M. Ouvrage :

Date fin de l'ouvrage : 06/07/2022

Resp. M. Oeuvre :

Machine :

Resp. Chantier :

Date début pompage :

Niveau statique non perturbé : 0.00 m

Date fin de pompage :

Débit Maxi. d'essai : 0.00 m3/h

Nombre de nappes identifiées :

Rabattement correspondant : 0.00 m

Notes :

TRONCONS de L'OUVRAGE

FORAGE D'EAU

| | | | |
|---------------------|----------------------|-----|--|
| Client: | HUYNH THI THIEN TIEN | | |
| Maître d'oeuvre: | X | | |
| Lieu de l'ouvrage : | La brosse | | |
| | 44640 | VUE | |

LITHOLOGIE

| De | à | Libellé |
|------|-------|--|
| 0.00 | 10.00 | Altération argileuse |
| 1.00 | 70.00 | Terrains métamorphiques : Ectinites : Micaschistes et gneiss albitiques à deux micas (biotite partiellement chloritisée) |

FORAGE

| De | à | Ø" | Ømm | Mode de forage | Fluide de forage |
|-------|-------|--------|--------|----------------|------------------|
| 0.00 | 10.00 | 10"5/8 | 270.00 | M.f.t. | Air |
| 10.00 | 70.00 | 7" | 178.00 | M.f.t. | Air |

* Reconnaissance

TUBAGE

| De | à | Ø" | Ømm | Epais. | Ecra. | Nature du tubage | Type | Slot | Vide % |
|-------|-------|-------|--------|--------|-------|------------------|----------------|------|--------|
| 0.00 | 28.00 | 5"1/2 | 140.00 | 0.00 | | P.v.c. | Tube-plein | 1.00 | |
| 28.00 | 48.00 | 5"1/2 | 140.00 | 0.00 | | P.v.c. | Crepine fentes | | |
| 48.00 | 52.00 | 5"1/2 | 140.00 | 0.00 | | P.v.c. | Tube-plein | | |
| 52.00 | 56.00 | 5"1/2 | 140.00 | 0.00 | | P.v.c. | Crepine fentes | | |
| 56.00 | 70.00 | 5"1/2 | 140.00 | 0.00 | | P.v.c. | Tube-plein | | |

REMPLISSAGE

| De | à | Ø" | Ømm | Matériau | Nature | Méthode de pose | Texture | Gra. (mm) | Vol. m3 |
|------|-------|-------|--------|----------|--------|-----------------|---------|-----------|---------|
| 0.00 | 12.00 | 5"1/2 | 140.00 | Ciment | Cpa 55 | Sous pression | | | |

ACCESSOIRE

| De | à | Type d'accessoire |
|-------|-------|-------------------|
| 12.00 | 13.00 | Packer |

FORAGE D'EAU

Client :

HUYNH THI THIEN TIEN

Maitre d'oeuvre :

X

Localisation de l'ouvrage :

44640 VUE

Travaux réalisés :

du : 05/07/2022 au : 06/07/2022

1/1

Coordonnées de l'ouvrage :

Lambert-93 métrique

Longitude (X): 327 889

Latitude (Y): 6 687 855

Altitude sol (Z): +24,000 m

Echelle : 1/352

Profondeurs en m au-dessous du repère zéro sol (signe + au-dessus)

Nombre de forages : 1

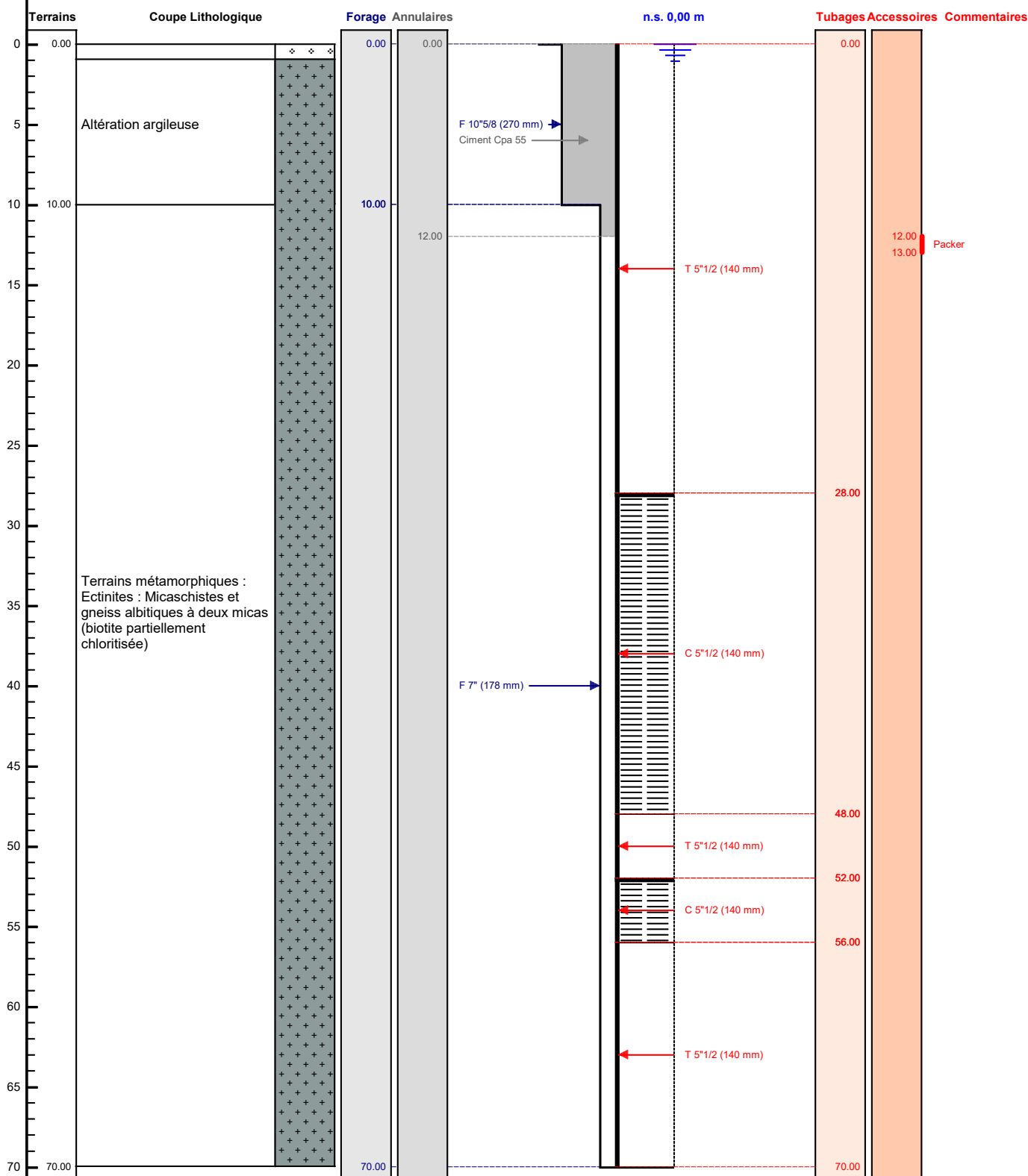

Le/...../..... à

CERTIFIE CONFORME A L'OUVRAGE EXECUTE

Tampon et signature du chef d'entreprise