

DOSSIER TECHNIQUE

FORAGE D'EAU

Entreprise:	GEOFOR 44
Client:	EI ELISE PINSON Les domaines des landes 44130 NOTRE DAME DES LANDES
Maître d'oeuvre:	IGEFOR ENVIRONNEMENT 26 le Tertre 35580 GUIGNEN
Exploitant:	EI ELISE PINSON Les domaines des landes 44130 NOTRE DAME DES LANDES

Code National BSS :

N° Déclaration ** :

Police de l'eau * :

* Numéro de déclaration au titre de la police de l'eau

** N° d'enregistrement de déclaration préalable

Lieu de l'ouvrage : Les domaines
44130 NOTRE DAME DES LANDES

Coordonnées : **Longitude** 343 457 **Latitude** 6 705 557 **Altitude :** 73.00 m
Zone Lambert-93 métrique

Nombre de forages : 1

Date début de l'ouvrage : 01/06/2022

Resp. M. Ouvrage :

Date fin de l'ouvrage : 05/06/2022

Resp. M. Oeuvre :

Machine :

Resp. Chantier :

Date début pompage : **Niveau statique non perturbé :** 0.00 m

Date fin de pompage : **Débit Maxi. d'essai :** 0.00 m3/h

Nombre de nappes identifiées : **Rabattement correspondant :** 0.00 m

Notes :

TRONCONS de L'OUVRAGE

FORAGE D'EAU

Client: EI ELISE PINSON

Maître d'oeuvre: IGEFOR ENVIRONNEMENT

Lieu de l'ouvrage : Les domaines

44130 NOTRE DAME DES LANDES

LITHOLOGIE

De	à	Libellé
0.00	10.00	Terre végétale
10.00	60.00	Altérites argileuses sur socle (ex: surface d'érosion oligo-miocène souvent remodelé au Plio-quaternaire)

FORAGE

De	à	Ø"	Ømm	Mode de forage	Fluide de forage
0.00	10.00	10"5/8	270.00	M.f.t.	Air
10.00	60.00	7"	178.00	M.f.t.	Air

* Reconnaissance

TUBAGE

De	à	Ø"	Ømm	Epais.	Ecra.	Nature du tubage	Type	Slot	Vide %
0.00	28.00	5"1/2	140.00	0.00		P.v.c.	Tube-plein		
28.00	48.00	5"1/2	140.00	0.00		P.v.c.	Crepine fentes	1.00	
48.00	52.00	5"1/2	140.00	0.00		P.v.c.	Tube-plein		
52.00	56.00	5"1/2	140.00	0.00		P.v.c.	Crepine fentes		
56.00	60.00	5"1/2	140.00	0.00		P.v.c.	Tube-plein		

REMPLISSAGE

De	à	Ø"	Ømm	Matériau	Nature	Méthode de pose	Texture	Gra. (mm)	Vol. m3
0.00	10.00	5"1/2	140.00	Ciment	Cpa 55	Sous pression			

ACCESSOIRE

De	à	Type d'accessoire
10.00	10.00	Packer

FORAGE D'EAU

Client :

Maitre d'oeuvre :

Localisation de l'ouvrage : Les domaines

EI ELISE PINSON

IGEFOR ENVIRONNEMENT

Les domaines

44130 NOTRE DAME DES LANDES

Travaux réalisés :

du : 01/06/2022 au : 05/06/2022

1\1

Coordonnées de l'ouvrage :

Lambert-93 métrique

Longitude (X): 343 457

Latitude (Y): 6 705 557

Altitude sol (Z): +73,000 m

Echelle : 1/302

Profondeurs en m au-dessous du repère zéro sol (signe + au-dessus)

Nombre de forages : 1

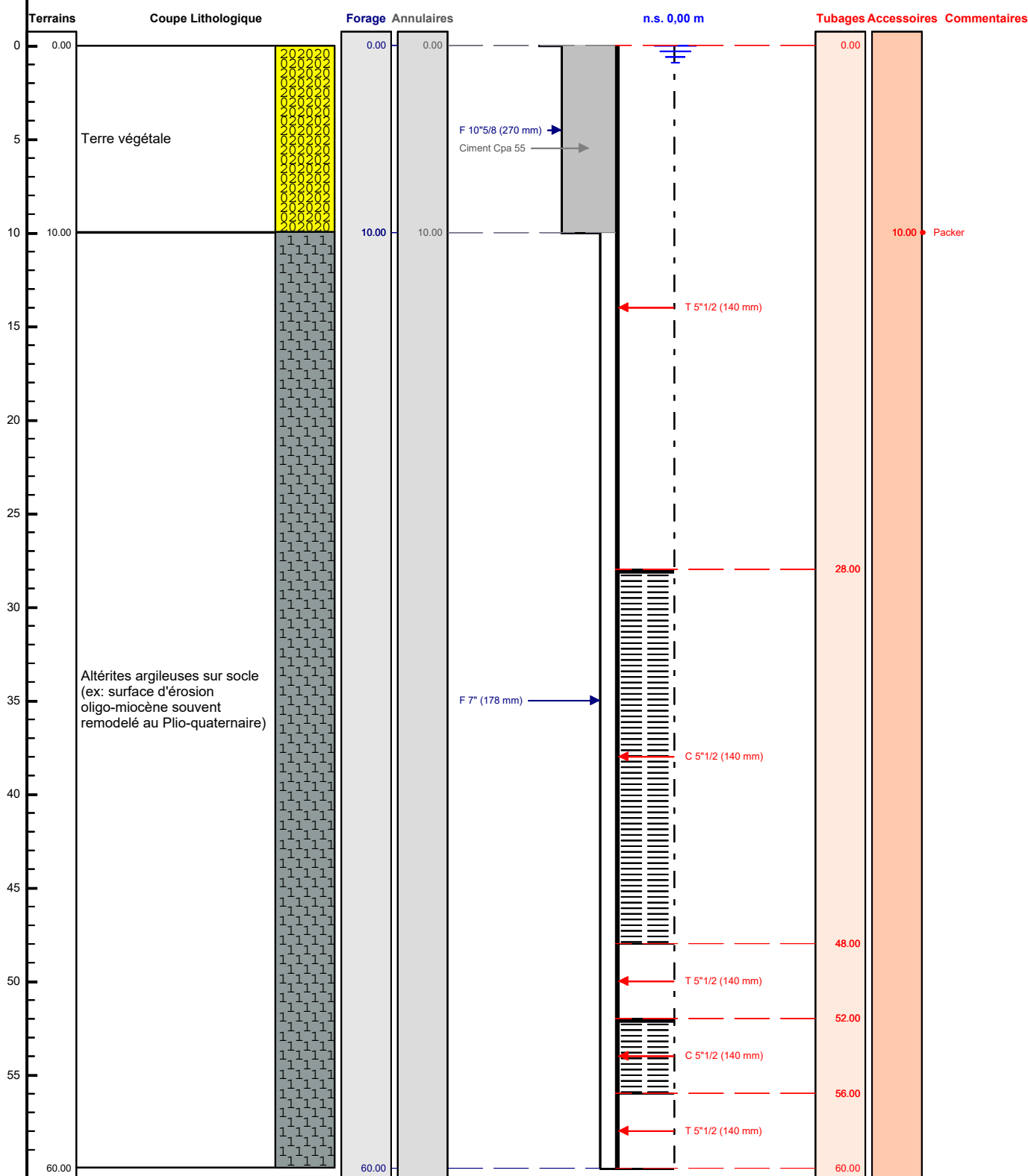

Le/...../..... à

CERTIFIE CONFORME A L'OUVRAGE EXECUTE

Tampon et signature du chef d'entreprise