

DOSSIER TECHNIQUE

FORAGE D'EAU

| | |
|------------------|---|
| Entreprise: | BONNIER |
| Client: | GAEC BADIL BADIL 49520 CHATELAIS |
| Maître d'oeuvre: | IGEFOR ENVIRONNEMENT 26 le Tertre 35580 GUIGNEN |
| Exploitant: | GAEC BADIL BADIL 49520 CHATELAIS |

Code National BSS :

N° Déclaration ** :

Police de l'eau * :

* Numéro de déclaration au titre de la police de l'eau

** N° d'enregistrement de déclaration préalable

Lieu de l'ouvrage : Badil
49520 CHATELAIS

Coordonnées : Longitude 405 855 Latitude 6 748 342 **Altitude :** 70.00 m
Zone Lambert-93 métrique

Nombre de forages : 1

Date début de l'ouvrage : 01/09/2022 **Resp. M. Ouvrage :**

Date fin de l'ouvrage : 02/09/2022 **Resp. M. Oeuvre :**

Machine : **Resp. Chantier :**

Date début pompage : **Niveau statique non perturbé :** 0.00 m

Date fin de pompage : **Débit Maxi. d'essai :** 0.00 m3/h

Nombre de nappes identifiées : **Rabattement correspondant :** 0.00 m

Notes :

TRONCONS de L'OUVRAGE

FORAGE D'EAU

Client: GAEC BADIL

Maître d'oeuvre: IGEFOR ENVIRONNEMENT

Lieu de l'ouvrage : Badil

49520 CHATELAIS

LITHOLOGIE

| De | à | Libellé |
|-------|-------|---|
| 0.00 | 15.00 | Aréne schisteuse |
| 15.00 | 80.00 | PALÉOZOÏQUE - Formations en voie d'altération, fragmentées, ± argilisées - Ordovicien pélites silteuses sub-ardoisières, sombres, |

FORAGE

| De | à | Ø" | Ømm | Mode de forage | Fluide de forage |
|-------|-------|--------|--------|----------------|------------------|
| 0.00 | 12.00 | 10"5/8 | 270.00 | M.f.t. | Air |
| 12.00 | 80.00 | 7" | 178.00 | M.f.t. | Air |

* Reconnaissance

TUBAGE

| De | à | Ø" | Ømm | Epais. | Ecra. | Nature du tubage | Type | Slot | Vide % |
|-------|-------|-------|--------|--------|-------|------------------|----------------|------|--------|
| 0.00 | 24.00 | 5"1/2 | 140.00 | 0.00 | | P.v.c. | Tube-plein | 1.00 | |
| 24.00 | 36.00 | 5"1/2 | 140.00 | 0.00 | | P.v.c. | Crepine fentes | | |
| 36.00 | 40.00 | 5"1/2 | 140.00 | 0.00 | | P.v.c. | Tube-plein | | |
| 40.00 | 44.00 | 5"1/2 | 140.00 | 0.00 | | P.v.c. | Crepine fentes | | |
| 44.00 | 48.00 | 5"1/2 | 140.00 | 0.00 | | P.v.c. | Tube-plein | | |
| 48.00 | 52.00 | 5"1/2 | 140.00 | 0.00 | | P.v.c. | Crepine fentes | | |
| 52.00 | 56.00 | 5"1/2 | 140.00 | 0.00 | | P.v.c. | Tube-plein | | |
| 56.00 | 60.00 | 5"1/2 | 140.00 | 0.00 | | P.v.c. | Crepine fentes | | |
| 60.00 | 64.00 | 5"1/2 | 140.00 | 0.00 | | P.v.c. | Tube-plein | | |
| 64.00 | 68.00 | 5"1/2 | 140.00 | 0.00 | | P.v.c. | Crepine fentes | | |
| 68.00 | 72.00 | 5"1/2 | 140.00 | 0.00 | | P.v.c. | Tube-plein | | |
| 72.00 | 76.00 | 5"1/2 | 140.00 | 0.00 | | P.v.c. | Crepine fentes | | |
| 76.00 | 80.00 | 5"1/2 | 140.00 | 0.00 | | P.v.c. | Tube-plein | | |

REEMPLISSAGE

| De | à | Ø" | Ømm | Matériau | Nature | Méthode de pose | Texture | Gra. (mm) | Vol. m3 |
|------|-------|-------|--------|----------|--------|-----------------|---------|-----------|---------|
| 0.00 | 20.00 | 5"1/2 | 140.00 | Ciment | Cpa 55 | Sous pression | | | |

ACCESSOIRE

| De | à | Type d'accessoire |
|-------|-------|-------------------|
| 20.00 | 20.00 | Packer |

FORAGE D'EAU

Travaux réalisés :
du : 01/09/2022 au : 02/09/2022

1\1

Client :

GAEC BADIL

Maitre d'oeuvre :

IGEFOR ENVIRONNEMENT

Localisation de l'ouvrage : Badil

49520 CHATELAIS

Coordonnées de l'ouvrage :

Lambert-93 métrique

Longitude (X): 405 855

Latitude (Y): 6 748 342

Altitude sol (Z): +70,000 m

Echelle : 1/402

Profondeurs en m au-dessous du repère zéro sol (signe + au-dessus)

Nombre de forages : 1

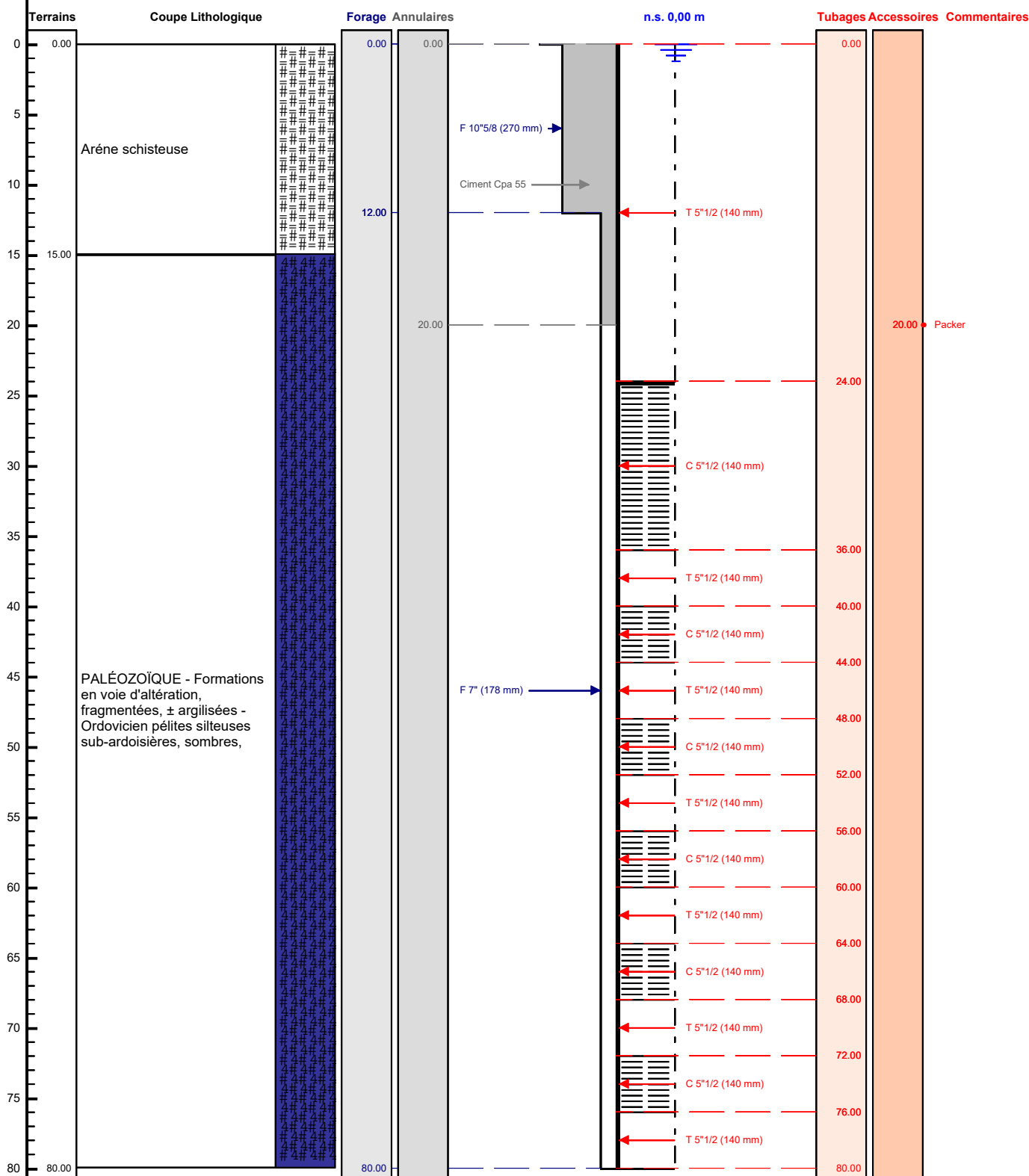

Le/...../..... à

CERTIFIE CONFORME A L'OUVRAGE EXECUTE

Tampon et signature du chef d'entreprise