

# DOSSIER TECHNIQUE

## FORAGE D'EAU

Entreprise:	BONNIER
Client:	EARL LEMOINE La Signolais 44350 GUERANDE
Maître d'oeuvre:	IGEFOR ENVIRONNEMENT 26 le Tertre 35580 GUIGNEN
Exploitant:	EARL LEMOINE La Signolais 44350 GUERANDE

Code National BSS :

N° Déclaration \*\* :

Police de l'eau \* :

\* Numéro de déclaration au titre de la police de l'eau

\*\* N° d'enregistrement de déclaration préalable

**Lieu de l'ouvrage :** Keroland  
44350 GUERANDE

**Coordonnées :** Longitude 288 808 Latitude 6 708 975 **Altitude :** 35.00 m  
Zone Lambert-93 métrique

**Nombre de forages :** 1

**Date début de l'ouvrage :** 02/02/2021

**Resp. M. Ouvrage :**

**Date fin de l'ouvrage :** 04/02/2021

**Resp. M. Oeuvre :**

**Machine :**

**Resp. Chantier :**

**Date début pompage :** **Niveau statique non perturbé :** 0.00 m

**Date fin de pompage :** **Débit Maxi. d'essai :** 0.00 m3/h

**Nombre de nappes identifiées :** **Rabattement correspondant :** 0.00 m

**Notes :**

## TRONCONS de L'OUVRAGE

## FORAGE D'EAU

Client: **EARL LEMOINE**

Maître d'oeuvre: **IGEFOR ENVIRONNEMENT**

Lieu de l'ouvrage : **Keroland**

**44350** **GUERANDE**

## LITHOLOGIE

De	à	Libellé
0.00	10.00	Aréne granitique
10.00	80.00	Roches intrusives : Leucogranite à biotite et muscovite en massif de type Guérande nord

## FORAGE

De	à	Ø"	Ømm	Mode de forage	Fluide de forage
0.00	12.00	10"5/8	270.00	M.f.t.	Air
12.00	80.00	7"	178.00	M.f.t.	Air

\* Reconnaissance

## TUBAGE

De	à	Ø"	Ømm	Epais.	Ecra.	Nature du tubage	Type	Slot	Vide %
0.00	20.00	5"1/2	140.00	0.00		P.v.c.	Tube-plein		
20.00	80.00	5"1/2	140.00	0.00		P.v.c.	Crepine fentes	1.00	

## REMPLISSAGE

De	à	Ø"	Ømm	Matériau	Nature	Méthode de pose	Texture	Gra. (mm)	Vol. m3
0.00	20.00	5"1/2	140.00	Ciment	Cpa 55	Sous pression			

## ACCESSOIRE

De	à	Type d'accessoire
12.00	12.00	Packer

# FORAGE D'EAU

Client :

EARL LEMOINE

Maitre d'oeuvre :

IGEFOR ENVIRONNEMENT

Localisation de l'ouvrage :

Keroland

44350

GUERANDE

Travaux réalisés :

du : 02/02/2021 au : 04/02/2021

1/1

Coordonnées de l'ouvrage :

Lambert-93 métrique

Longitude (X):

288 808

Latitude (Y):

6 708 975

Altitude sol (Z):

+35,000 m

Echelle : 1/402

Profondeurs en m au-dessous du repère zéro sol (signe + au-dessus)

Nombre de forages : 1

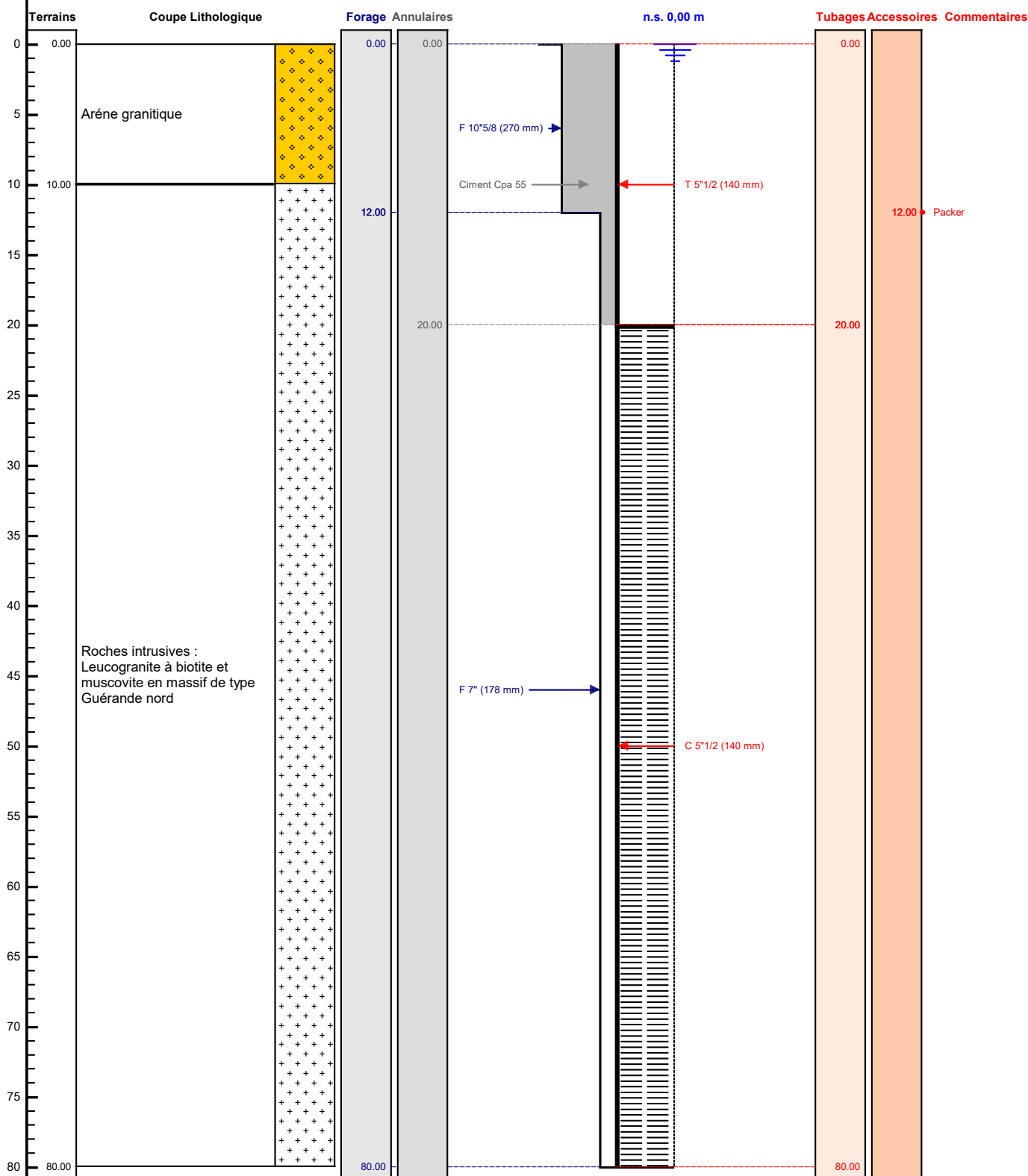

Le ...../...../..... à .....

CERTIFIE CONFORME A L'OUVRAGE EXECUTE

Tampon et signature du chef d'entreprise