

DOSSIER TECHNIQUE

FORAGE D'EAU

Entreprise:	BONNIER
Client:	COMMUNAUTE DE COMMUNE DES COEVONS 2 avenue Roue Vade pied 53601 EVRON CEDEX
Maître d'oeuvre:	IGEFOR ENVIRONNEMENT 26 le Tertre 35580 GUIGNEN
Exploitant:	COMMUNAUTE DE COMMUNE DES COEVONS 2 avenue Roue Vade pied 53601 EVRON CEDEX

Code National BSS :

N° Déclaration ** :

Police de l'eau * :

* Numéro de déclaration au titre de la police de l'eau

** N° d'enregistrement de déclaration préalable

Lieu de l'ouvrage : 151 ROUTE DE SAINT CÉNÉRÉ
53150 MONTSURS

Coordonnées : Longitude 435 247 Latitude 6 787 737 **Altitude :** 73.00 m
Zone Lambert-93 métrique

Nombre de forages : 1

Date début de l'ouvrage : 01/11/2021

Resp. M. Ouvrage :

Date fin de l'ouvrage : 10/11/2021

Resp. M. Oeuvre :

Machine :

Resp. Chantier :

Date début pompage :

Niveau statique non perturbé : 0.00 m

Date fin de pompage :

Débit Maxi. d'essai : 0.00 m3/h

Nombre de nappes identifiées :

Rabatement correspondant : 0.00 m

Notes :

TRONCONS de L'OUVRAGE

FORAGE D'EAU

Client: COMMUNAUTE DE COMMUNE DES COEVONS

Maître d'oeuvre: IGEFOR ENVIRONNEMENT

Lieu de l'ouvrage : 151 ROUTE DE SAINT CÉNÉRÉ

53150 MONTSURS

LITHOLOGIE

De	à	Libellé
0.00	10.00	Alluvions d'âge holocène: Limons sableux dans les vallées de la Jouanne et de la Mayenne
10.00	100.00	Cambrien : Formation des calcaires de Châtres-la-Forêt :faciès schisteux (Cambrien inférieur)

FORAGE

De	à	Ø"	Ømm	Mode de forage	Fluide de forage
0.00	12.00	10"5/8	270.00	M.f.t.	Air
12.00	100.00	7"	178.00	M.f.t.	Air

* Reconnaissance

TUBAGE

De	à	Ø"	Ømm	Epais.	Ecra.	Nature du tubage	Type	Slot	Vide %
0.00	20.00	5"1/2	140.00	0.00		P.v.c.	Tube-plein		
20.00	100.00	5"1/2	140.00	0.00		P.v.c.	Crepine fentes	1.00	

REMPLISSAGE

De	à	Ø"	Ømm	Matériau	Nature	Méthode de pose	Texture	Gra. (mm)	Vol. m3
0.00	20.00	5"1/2	140.00	Ciment	Cpa 55	Sous pression			

ACCESSOIRE

De	à	Type d'accessoire
20.00	20.00	Packer

FORAGE D'EAU

Client :

Maitre d'oeuvre :

Localisation de l'ouvrage :

53150 MONTSURS

COMMUNAUTE DE COMMUNE DES COEVRONS

IGEFOR ENVIRONNEMENT

Travaux réalisés :

du : 01/11/2021 au : 10/11/2021

1/1

Coordonnées de l'ouvrage :

Lambert-93 métrique

Longitude (X):

435 247

Latitude (Y):

6 787 737

Altitude sol (Z):

+73,000 m

Echelle : 1/503

Profondeurs en m au-dessous du repère zéro sol (signe + au-dessus)

Nombre de forages : 1

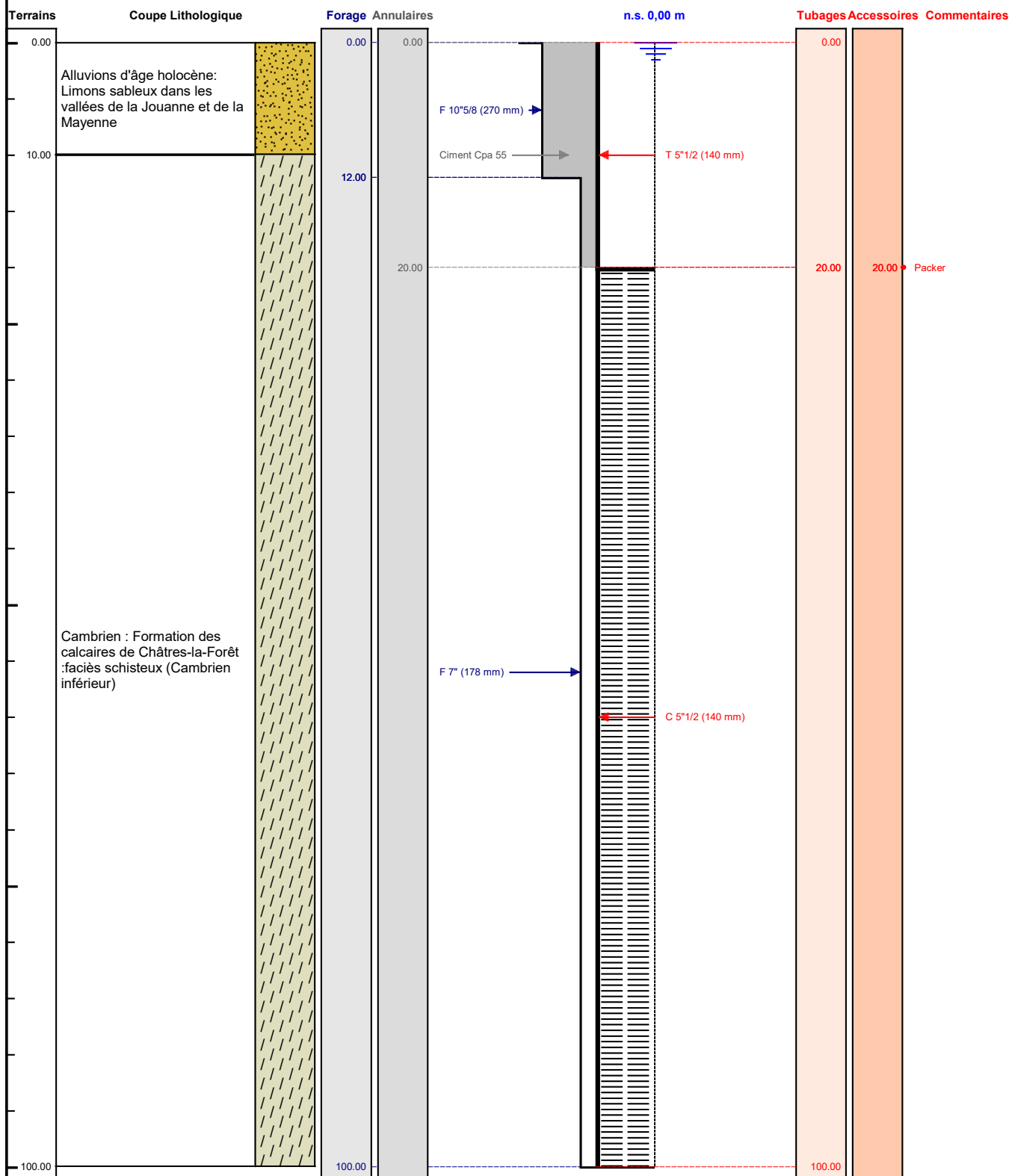

Le/...../..... à

CERTIFIE CONFORME A L'OUVRAGE EXECUTE

Tampon et signature du chef d'entreprise