

DOSSIER TECHNIQUE

COPIE DE FORAGE D'EAU

Entreprise:	BONNIER
Client:	DUBIGEON REMI 8 rue de la Fontaine 44420 PIRIAC SUR MER
Maître d'oeuvre:	IGEFOR ENVIRONNEMENT 26 le Tertre 35580 GUIGNEN
Exploitant:	DUBIGEON REMI 8 rue de la Fontaine 44420 PIRIAC SUR MER

Code National BSS :

N° Déclaration ** :

Police de l'eau * :

* Numéro de déclaration au titre de la police de l'eau

** N° d'enregistrement de déclaration préalable

Lieu de l'ouvrage : 8 rue de la Fontaine

44420 PIRIAC SUR MER

Coordonnées : **Longitude** 283 883 **Latitude** 6 710 617 **Altitude :** 20.00 m
Zone Lambert-93 métrique

Nombre de forages : 1

Date début de l'ouvrage : 01/10/2021

Resp. M. Ouvrage :

Date fin de l'ouvrage : 10/10/2021

Resp. M. Oeuvre :

Machine :

Resp. Chantier :

Date début pompage :

Niveau statique non perturbé : 0.00 m

Date fin de pompage :

Débit Maxi. d'essai : 0.00 m3/h

Nombre de nappes identifiées :

Rabattement correspondant : 0.00 m

Notes :

TRONCONS de L'OUVRAGE

COPIE DE FORAGE D'EAU

Client:	DUBIGEON REMI
Maître d'oeuvre:	IGEFOR ENVIRONNEMENT
Lieu de l'ouvrage :	8 rue de la Fontaine
	44420 PIRIAC SUR MER

LITHOLOGIE

De	à	Libellé
0.00	10.00	Pliocène : Galets et sables
10.00	80.00	Roches intrusives : Leucogranite à biotite et muscovite en massif de type Guérande nord

FORAGE

De	à	Ø"	Ømm	Mode de forage	Fluide de forage
0.00	10.00	10"5/8	270.00	M.f.t.	Air
10.00	80.00	7"	178.00	M.f.t.	Air

* Reconnaissance

TUBAGE

De	à	Ø"	Ømm	Epais.	Ecra.	Nature du tubage	Type	Slot	Vide %
0.00	20.00	4"7/8	125.00	0.00		P.v.c.	Tube-plein		
20.00	70.00	4"7/8	125.00	0.00		P.v.c.	Crepine fentes	1.00	
70.00	80.00	4"7/8	125.00	0.00		P.v.c.	Tube-plein		

REMPLISSAGE

De	à	Ø"	Ømm	Matériau	Nature	Méthode de pose	Texture	Gra. (mm)	Vol. m3
0.00	12.00	4"7/8	125.00	Ciment	Cpa 55	Sous pression			

ACCESSOIRE

De	à	Type d'accessoire
12.00	12.00	Packer

COPIE DE FORAGE D'EAU

Client :

DUBIGEON REMI

Maitre d'oeuvre :

IGEFOR ENVIRONNEMENT

Localisation de l'ouvrage :

8 rue de la Fontaine
44420 PIRIAC SUR MER

Travaux réalisés :

du : 01/10/2021 au : 10/10/2021

1/1

Coordonnées de l'ouvrage :

Lambert-93 métrique

Longitude (X):

283 883

Latitude (Y):

6 710 617

Altitude sol (Z):

+20,000 m

Echelle : 1/402

Profondeurs en m au-dessous du repère zéro sol (signe + au-dessus)

Nombre de forages : 1

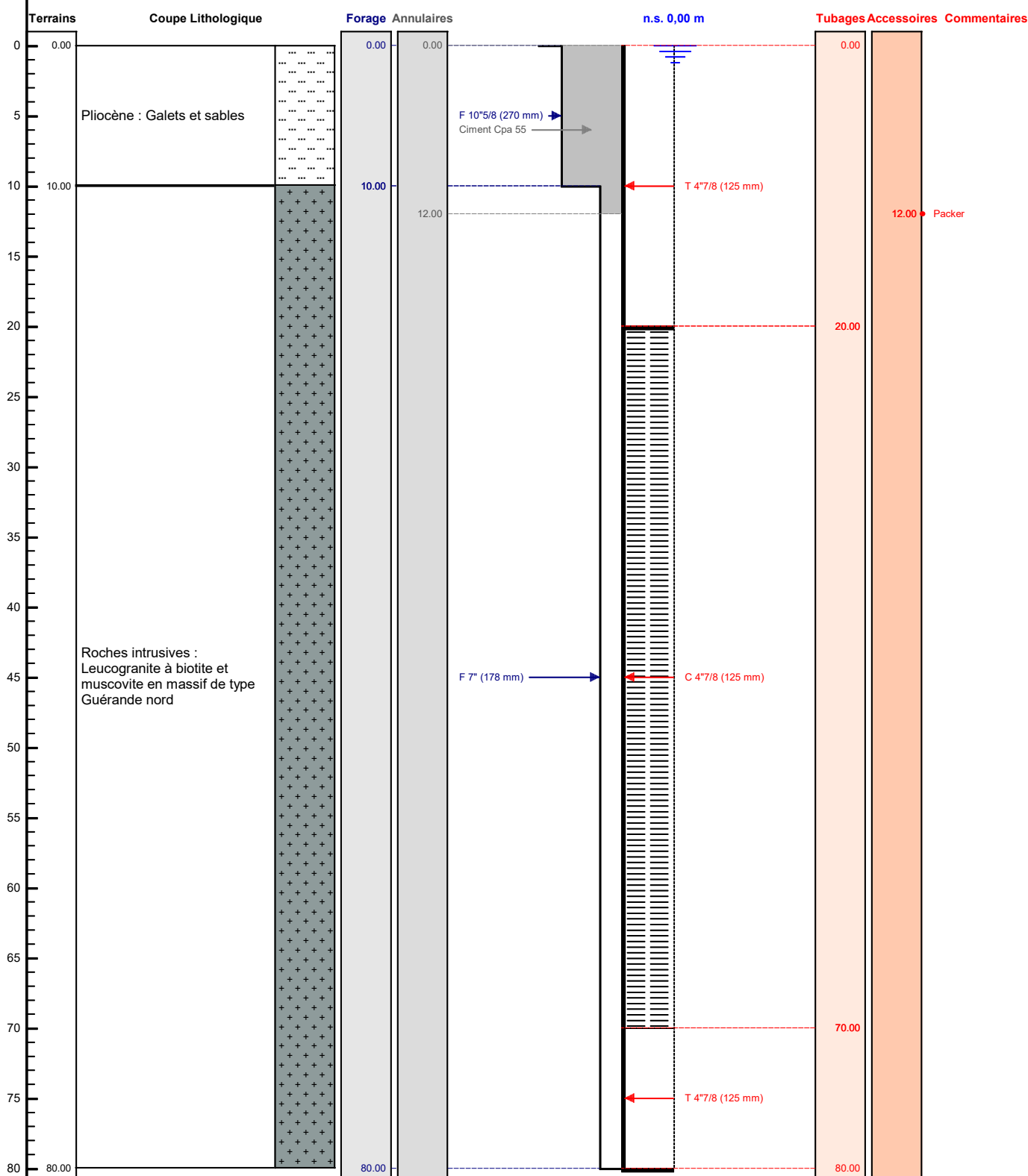

Le/...../..... à

CERTIFIE CONFORME A L'OUVRAGE EXECUTE

Tampon et signature du chef d'entreprise