

DOSSIER TECHNIQUE

FORAGE D'EAU

Entreprise:	BONNIER
Client:	GAEC LAIT PLUME La LOUETTERIE 53400 LIVRE LA TOUCHE
Maître d'oeuvre:	IGEFOR ENVIRONNEMENT 26 le Tertre 35580 GUIGNEN
Exploitant:	26 le Tertre 35580 GUIGNEN

Code National BSS :

N° Déclaration ** :

Police de l'eau * :

* Numéro de déclaration au titre de la police de l'eau

** N° d'enregistrement de déclaration préalable

Lieu de l'ouvrage : La Louetterie

53400 LIVRE LA TOUCHE

Coordonnées : **Longitude** 402 809 **Latitude** 6 764 471 **Altitude :** 77.00 m
Zone Lambert-93 métrique

Nombre de forages : 1

Date début de l'ouvrage : 01/09/2021

Resp. M. Ouvrage :

Date fin de l'ouvrage : 10/09/2021

Resp. M. Oeuvre :

Machine :

Resp. Chantier :

Date début pompage :

Niveau statique non perturbé : 0.00 m

Date fin de pompage :

Débit Maxi. d'essai : 0.00 m3/h

Nombre de nappes identifiées :

Rabattement correspondant : 0.00 m

Notes :

TRONCONS de L'OUVRAGE

FORAGE D'EAU

Client: GAEC LAIT PLUME
Maître d'oeuvre: IGEFOR ENVIRONNEMENT
Lieu de l'ouvrage : La Louetterie
53400 **LIVRE LA TOUCHE**

LITHOLOGIE

De	à	Libellé
0.00	10.00	Altération Argileuse
10.00	70.00	NÉOPROTÉROZOÏQUE SUPÉRIEUR à CAMBRIEN - Briovérien supérieur - Siltites et argilites et grès totalement argilisés

FORAGE

De	à	Ø"	Ømm	Mode de forage	Fluide de forage
0.00	10.00	10"	254.00	M.f.t.	Air
10.00	70.00	7"	178.00	M.f.t.	Air

* Reconnaissance

TUBAGE

De	à	Ø"	Ømm	Epais.	Ecra.	Nature du tubage	Type	Slot	Vide %
0.00	22.00	5"1/2	140.00	0.00		P.v.c.	Tube-plein		
22.00	60.00	5"1/2	140.00	0.00		P.v.c.	Crepine fentes	1.00	
60.00	70.00	5"1/2	140.00	0.00		P.v.c.	Tube-plein		

REMPLISSAGE

De	à	Ø"	Ømm	Matériau	Nature	Méthode de pose	Texture	Gra. (mm)	Vol. m3
0.00	20.00	5"1/2	140.00	Ciment	Cpa 55	Sous pression			

FORAGE D'EAU

Client :

GAEC LAIT PLUME

Maitre d'oeuvre :

IGEFOR ENVIRONNEMENT

Localisation de l'ouvrage :

La Louetterie

53400

LIVRE LA TOUCHE

Travaux réalisés :

du : 01/09/2021 au : 10/09/2021

1/1

Coordonnées de l'ouvrage :

Lambert-93 métrique

Longitude (X):

402 809

Latitude (Y):

6 764 471

Altitude sol (Z):

+77,000 m

Echelle : 1/352

Profondeurs en m au-dessous du repère zéro sol (signe + au-dessus)

Nombre de forages : 1

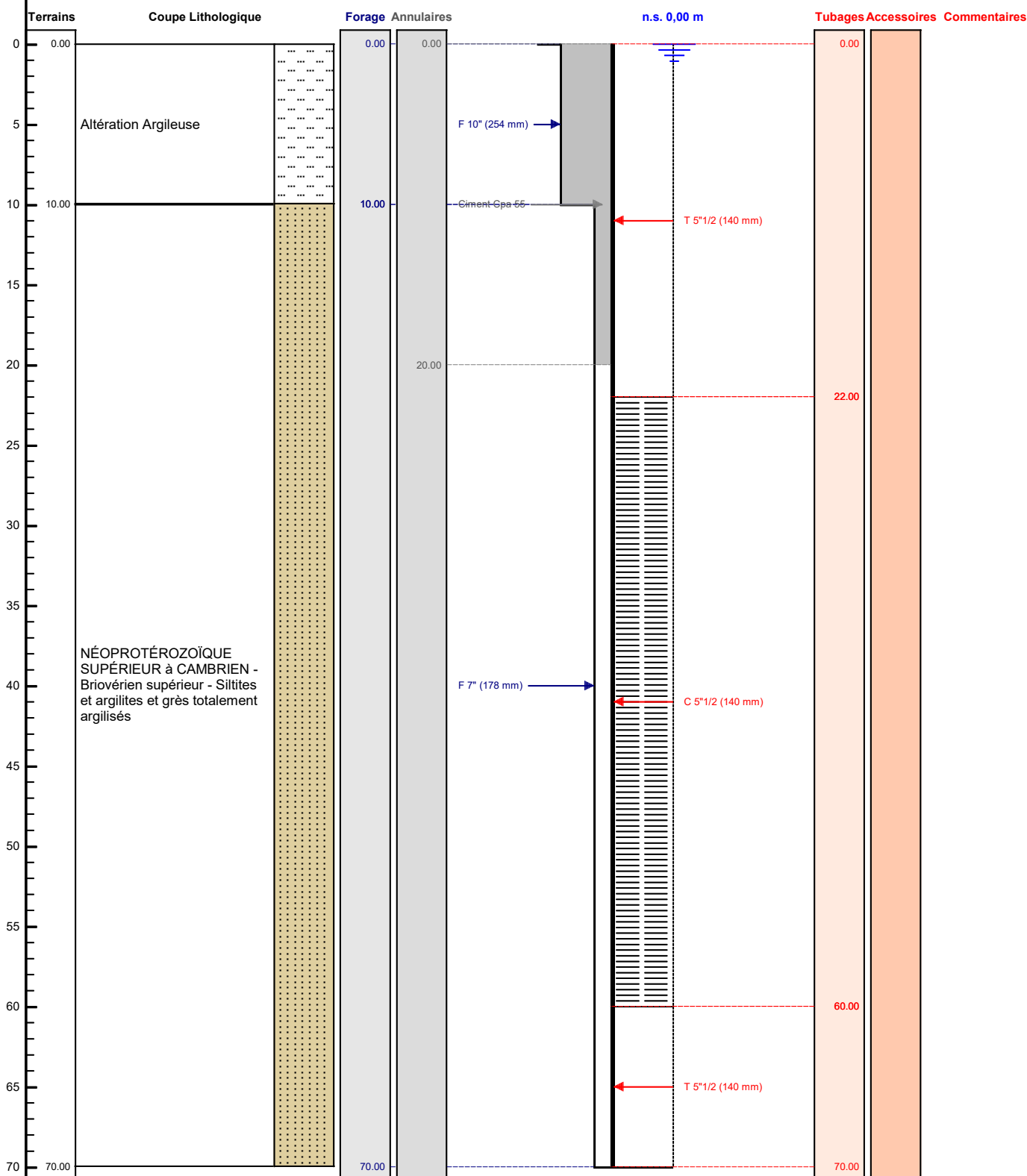

Le/...../..... à

CERTIFIE CONFORME A L'OUVRAGE EXECUTE

Tampon et signature du chef d'entreprise