

DOSSIER TECHNIQUE

FORAGE D'EAU

Entreprise:	BONNIER
Client:	GUIOTON RENÉ 26 rue de la Grenouillère 49440 CANDE
Maître d'oeuvre:	IGEFOR ENVIRONNEMENT 26 le Tertre 35580 GUIGNEN
Exploitant:	GUIOTON RENÉ 26 rue de la Grenouillère 49440 CANDE

Code National BSS :

N° Déclaration ** :

Police de l'eau * :

* Numéro de déclaration au titre de la police de l'eau

** N° d'enregistrement de déclaration préalable

Lieu de l'ouvrage : Doussay
49500 CHAZE SUR ARGOS

Coordonnées : Longitude 407 240 Latitude 6 727 791 **Altitude :** 74.00 m
Zone Lambert-93 métrique

Nombre de forages : 1

Date début de l'ouvrage : 01/05/2021 **Resp. M. Ouvrage :**

Date fin de l'ouvrage : 02/05/2021 **Resp. M. Oeuvre :**

Machine : **Resp. Chantier :**

Date début pompage : **Niveau statique non perturbé :** 0.00 m

Date fin de pompage : **Débit Maxi. d'essai :** 0.00 m3/h

Nombre de nappes identifiées : **Rabattement correspondant :** 0.00 m

Notes :

TRONCONS de L'OUVRAGE

FORAGE D'EAU

Client:	GUITON RENÉ		
Maître d'oeuvre:	IGEFOR ENVIRONNEMENT		
Lieu de l'ouvrage :	Doussay		
	49500	CHAZE SUR ARGOS	

LITHOLOGIE

De	à	Libellé
0.00	12.00	FORMATIONS TERTIAIRES - Sables et Argiles de Sologne : argiles et sables (Langhien à Zancéen) (5 à 50 m)
12.00	90.00	Oligocène inférieur : "Formation de Célas" (grès, marnes gréseuses)

FORAGE

De	à	Ø"	Ømm	Mode de forage	Fluide de forage
0.00	12.00	10"	254.00	M.f.t.	Air
12.00	90.00	6"1/2	165.00	M.f.t.	Air

* Reconnaissance

TUBAGE

De	à	Ø"	Ømm	Epais.	Ecra.	Nature du tubage	Type	Slot	Vide %
0.00	15.00	5"1/2	140.00	0.00		P.v.c.	Tube-plein		
15.00	90.00	5"1/2	140.00	0.00		P.v.c.	Crepine fentes	1.00	

REPLISSAGE

De	à	Ø"	Ømm	Matériau	Nature	Méthode de pose	Texture	Gra. (mm)	Vol. m3
0.00	12.00	4"7/8	125.00	Ciment	Clk	Sous pression			

ACCESSOIRE

De	à	Type d'accessoire
11.00	12.00	Packer

Altitude sol (Z): +74,000 m

Nombre de forages : 1

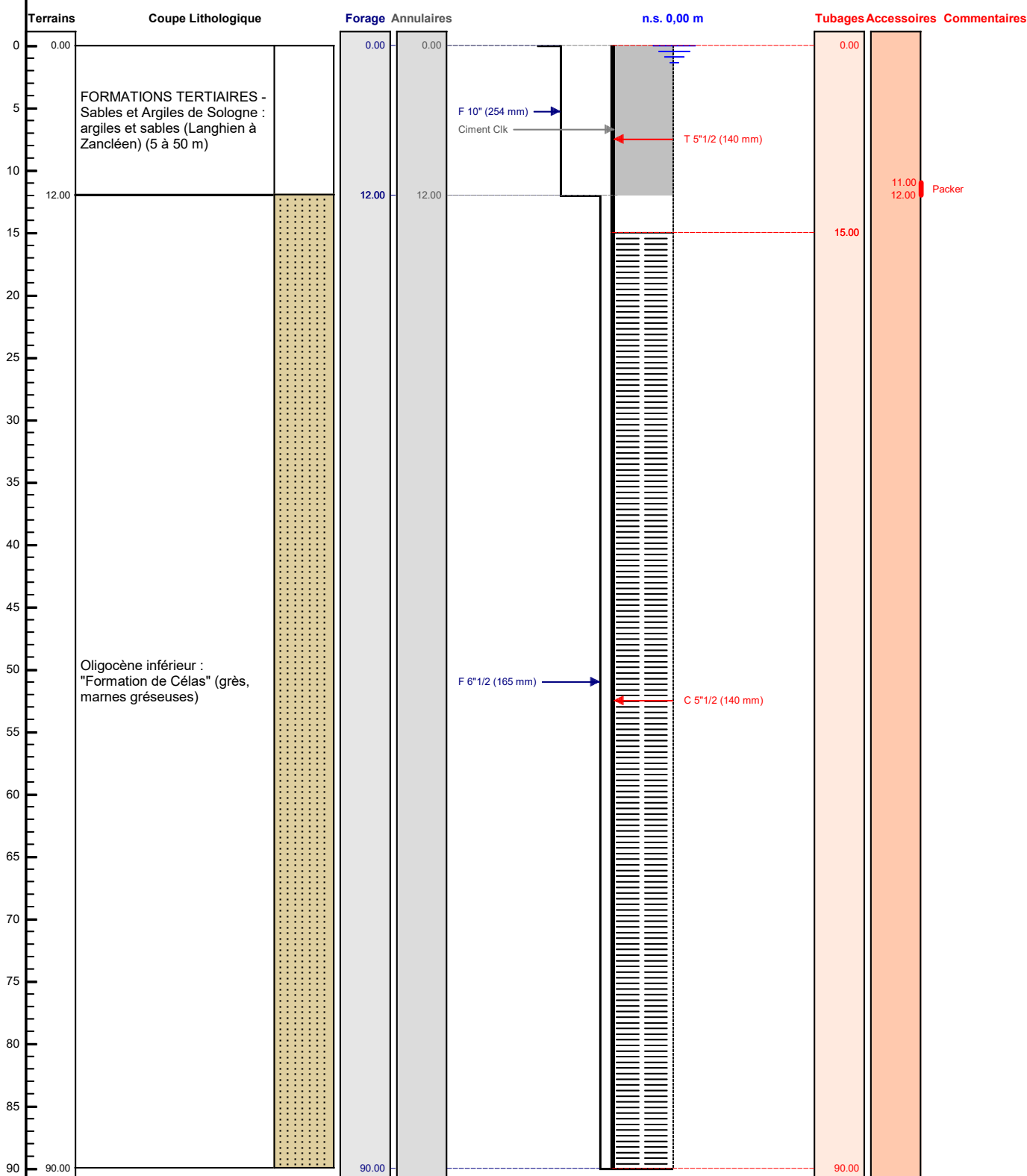

CERTIFIE CONFORME A L'OUVRAGE EXECUTE
Tampon et signature du chef d'entreprise