

Le Pissot 1/25000

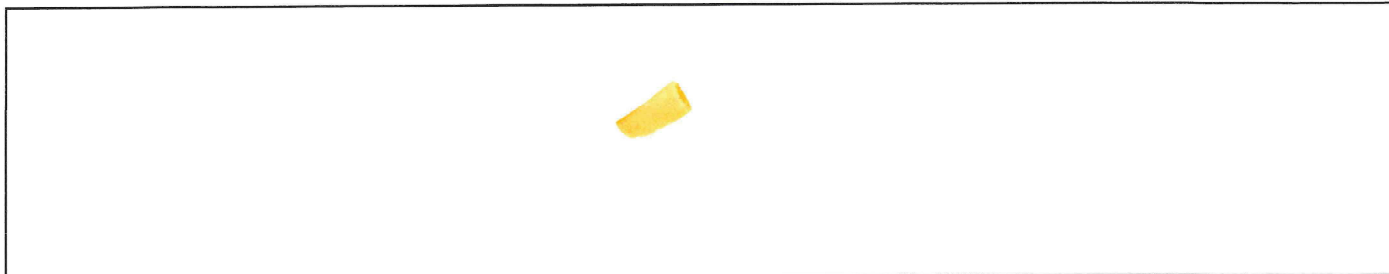

Le Pissot 1/16000

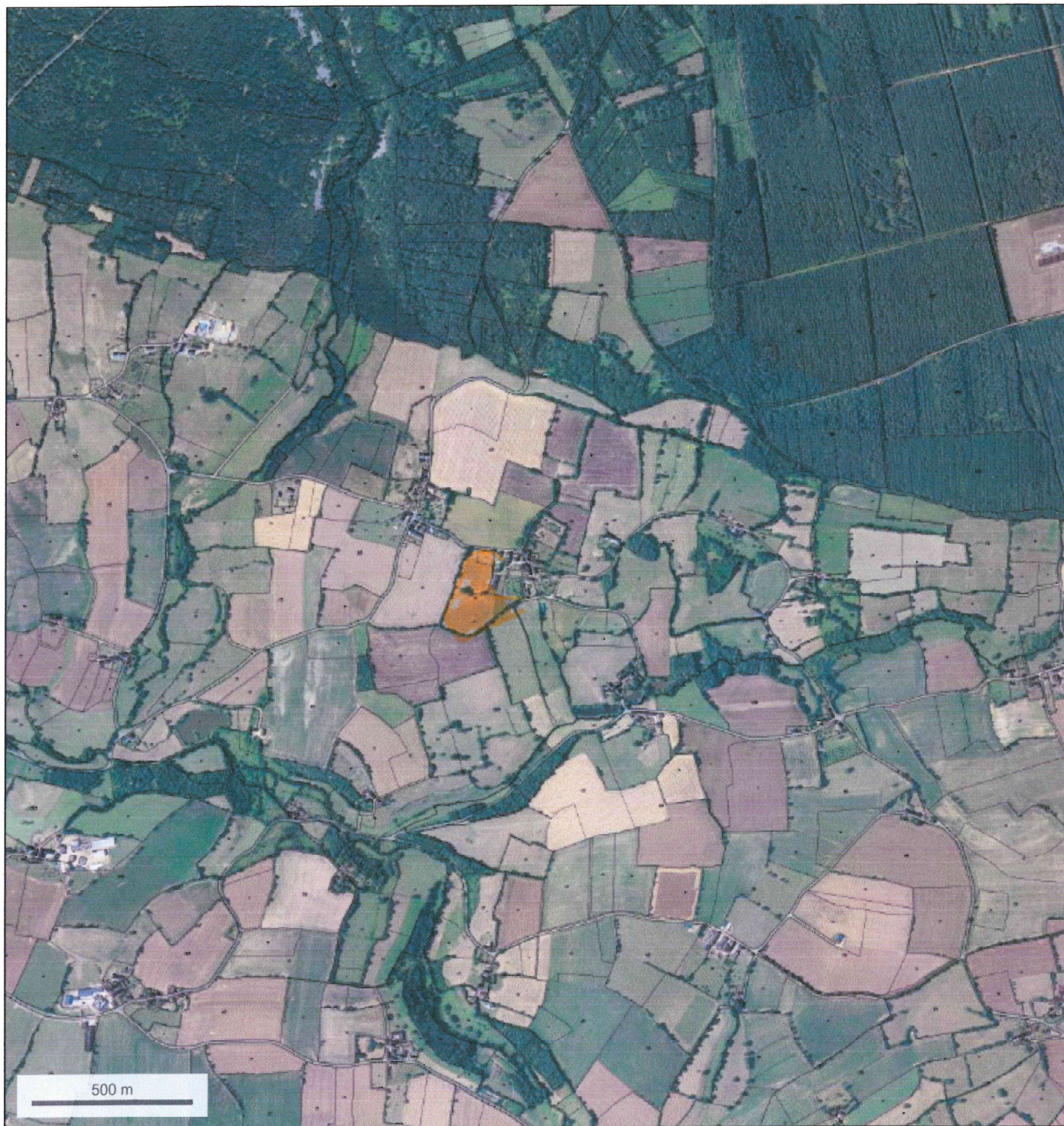
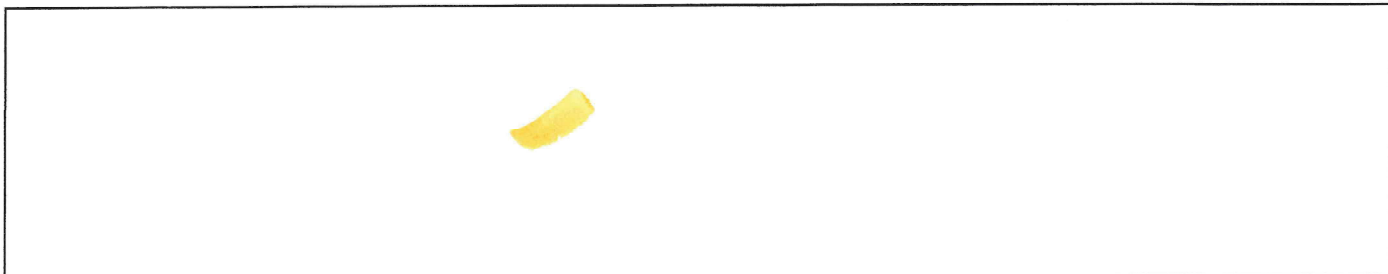
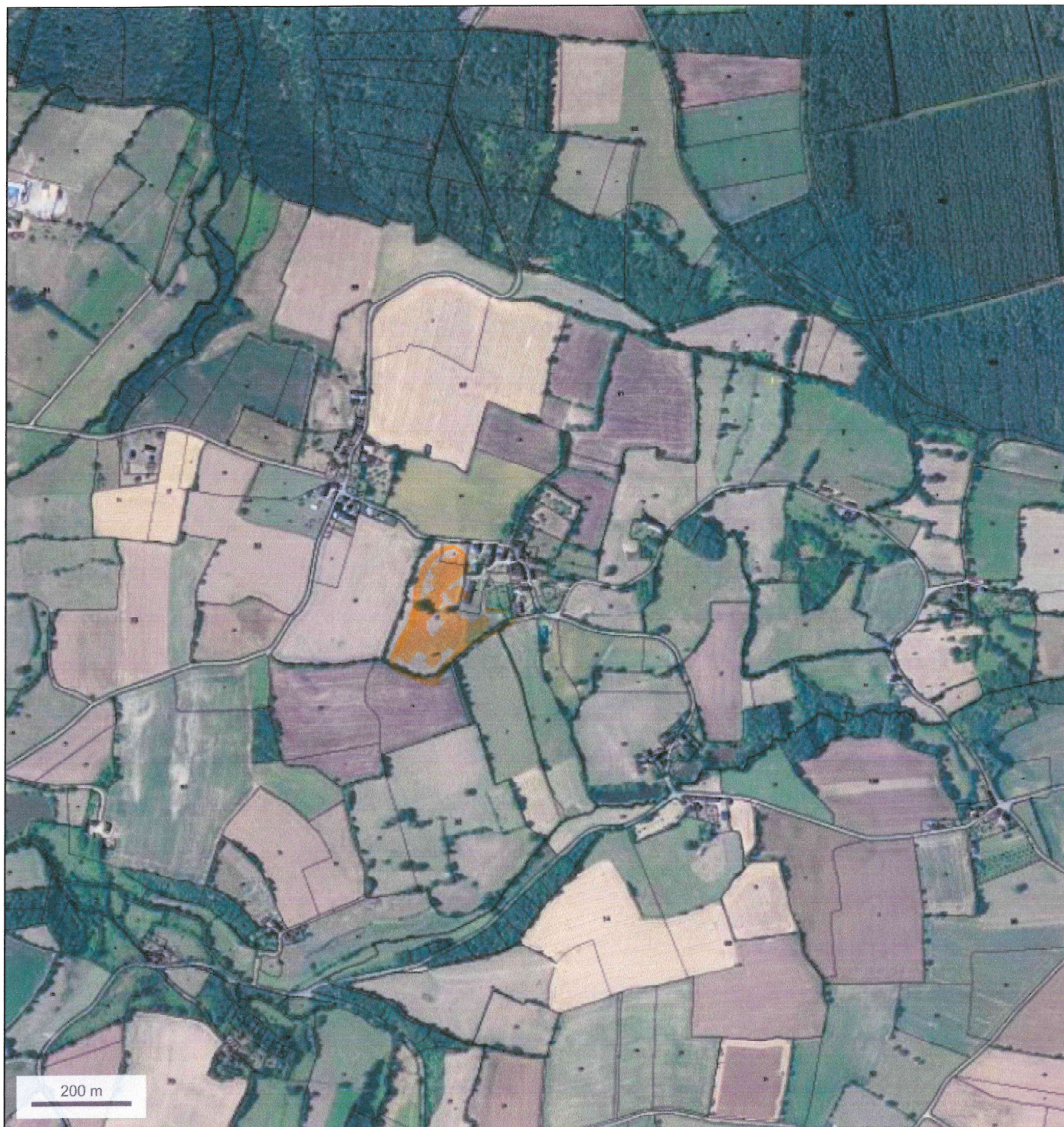

Bocage de la forêt de la Monnaie à Javron-les-Chapelles

Code du site : FR5202006

Type de site : ZSC

Superficie : 6451 Ha

Site web :

Site web de la Dreal : [DREAL Pays de la Loire](#)

Organisme responsable : Parc Naturel Régional de Normandie-Maine (Animateur)

Contrats animation : 2007-2013 (2)

2014-2020 (2)

Nombre d'espèces par catégorie : Invertébrés (3)

Espèces : *Cerambyx cerdo*; *Lucanus cervus*; *Osmoderma eremita*;

Fiche complète :

<https://inpn.mnhn.fr/site/natura2000/FR5202006>

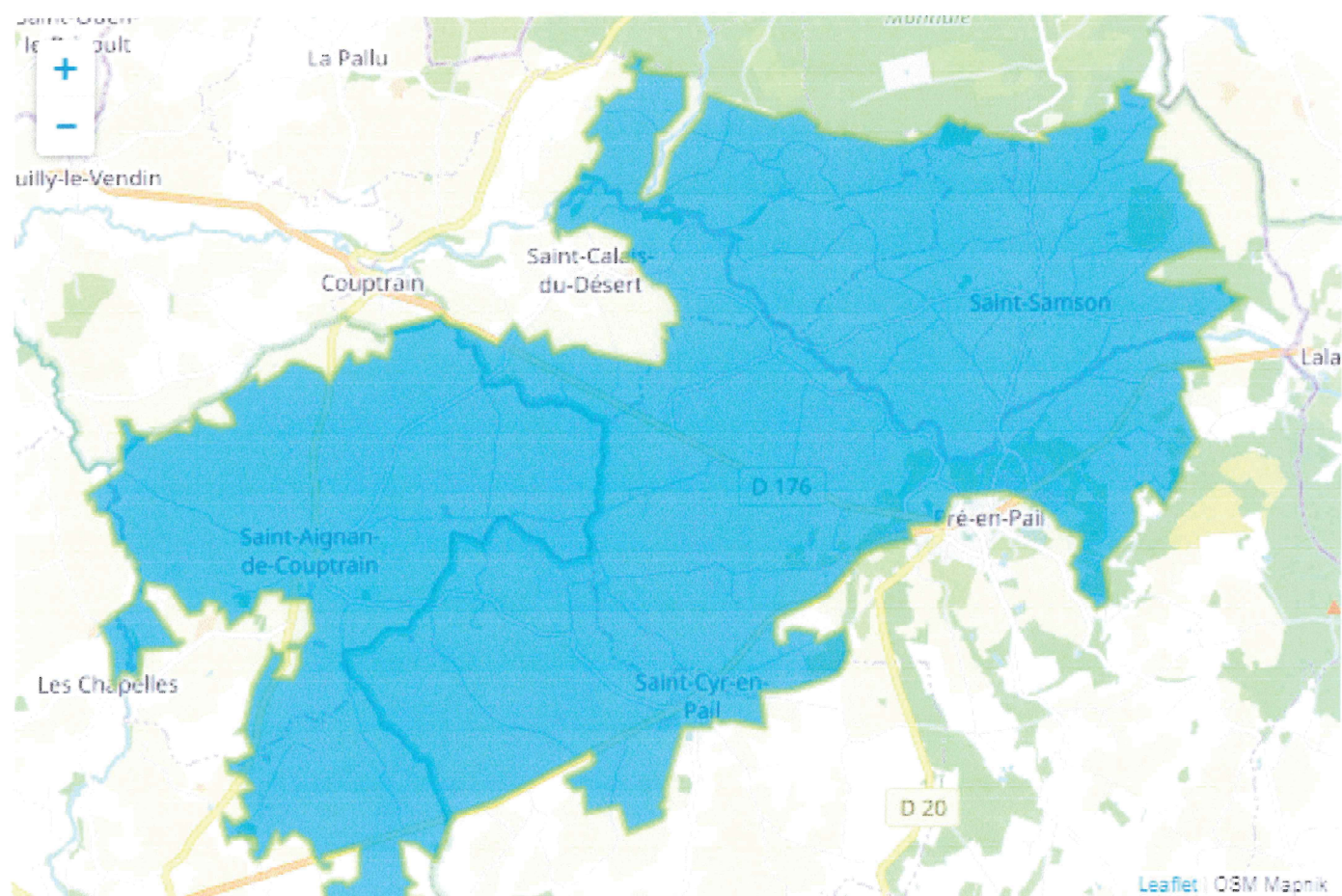



Date d'édition : 06/07/2018
<https://inpn.mnhn.fr/zone/znieff/520016249>



BOCAGE À PIQUE-PRUNE DE LA FORET DE MONAIE A JAVRON-LES-CHAPELLES (Identifiant national : 520016249)

(ZNIEFF Continentale de type 2)

(Identifiant régional : 31560000)

La citation de référence de cette fiche doit se faire comme suite : LEBOSSE J-P. JARRI Bertrand., -
520016249, BOCAGE À PIQUE-PRUNE DE LA FORET DE MONAIE A JAVRON-LES-
CHAPELLES. - INPN, SPN-MNHN Paris, 40P. <https://inpn.mnhn.fr/zone/znieff/520016249.pdf>

Région en charge de la zone : Pays-de-la-Loire
Rédacteur(s) : LEBOSSE J-P. JARRI Bertrand.
Centroïde calculé : 414921°-2388377°

Dates de validation régionale et nationale

Date de premier avis CSRPN : 01/01/2003
Date actuelle d'avis CSRPN : 01/01/2003
Date de première diffusion INPN : 01/01/1900
Date de dernière diffusion INPN : 18/06/2014

1. DESCRIPTION	2
2. CRITERES D'INTERET DE LA ZONE	3
3. CRITERES DE DELIMITATION DE LA ZONE	3
4. FACTEUR INFLUENCANT L'EVOLUTION DE LA ZONE	3
5. BILAN DES CONNAISSANCES - EFFORTS DES PROSPECTIONS	4
6. HABITATS	4
7. ESPECES	6
8. LIENS ESPECES ET HABITATS	40
9. SOURCES	40

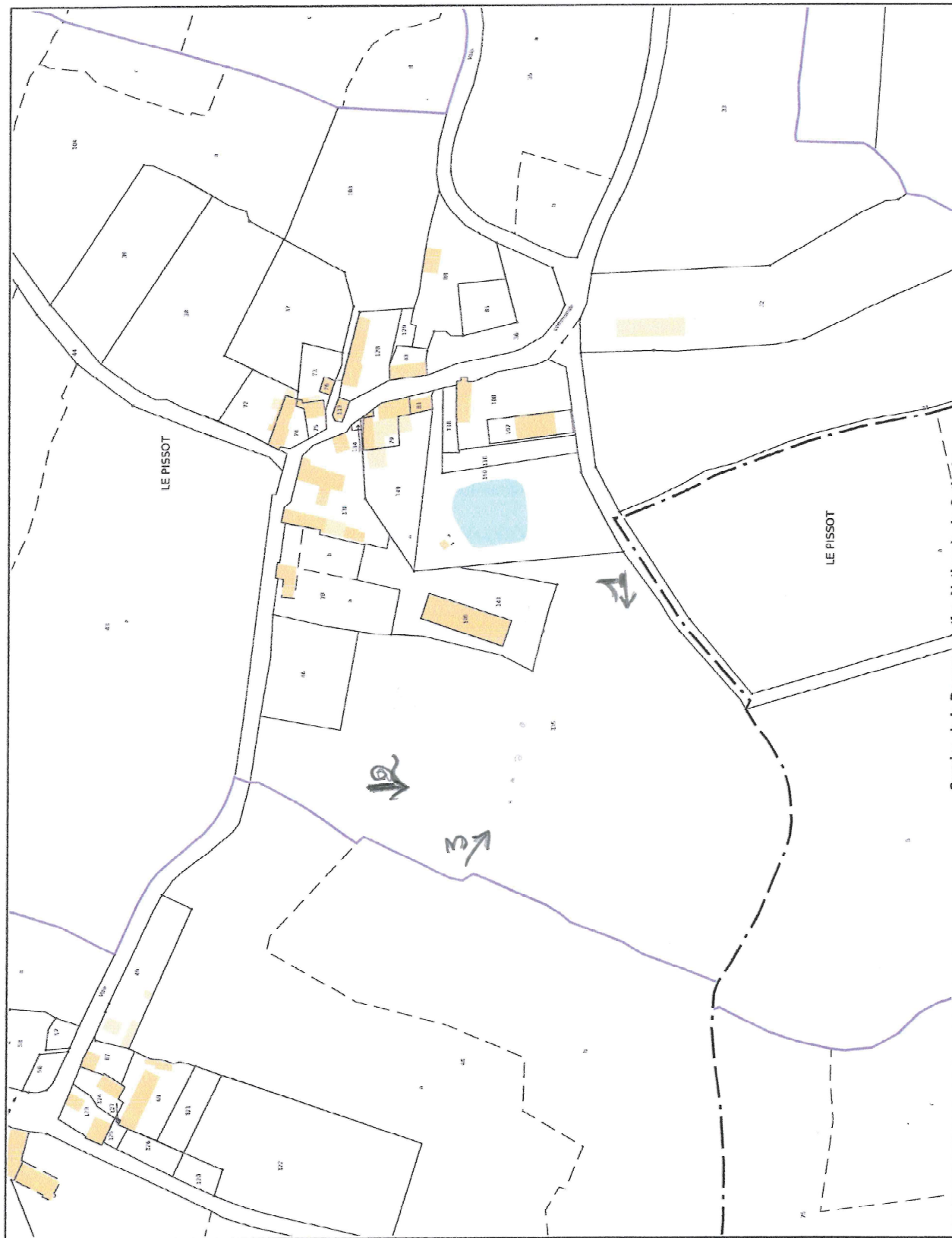

Service de la Documentation Nationale du Cadastre
82, rue du Maréchal Lyautey - 78103 Saint-Germain-en-Laye Cedex
SIRET 16000001400011

©2017 Ministère de l'Action et des Comptes publics

Impression non normalisée du plan cadastral





↗₂



↗ 3