

DP

DEPARTEMENT DE LA VENDEE  
COMMUNE DES SABLES D'OLONNE

# LES SABLES D'OLONNE

REHABILITATION DE LA RISBERME  
EN PIED DU REMBLAI

## DECLARATION PREALABLE

AFFAIRE N° 4 41 4262 DATE 06/01/2020 DESSIN CRX VERIFIE PGN

INDICES	DATES	D	MODIFICATIONS
A	06/01/20	CRX	1ère émission

MAITRE D'OUVRAGE:

MAITRE D'OEUVRE:



PLAN N°

ECH:Diverses

PLAN DE SITUATION

Echelle: 1/20 000



PLAN DE SITUATION

Echelle: 1/2 000

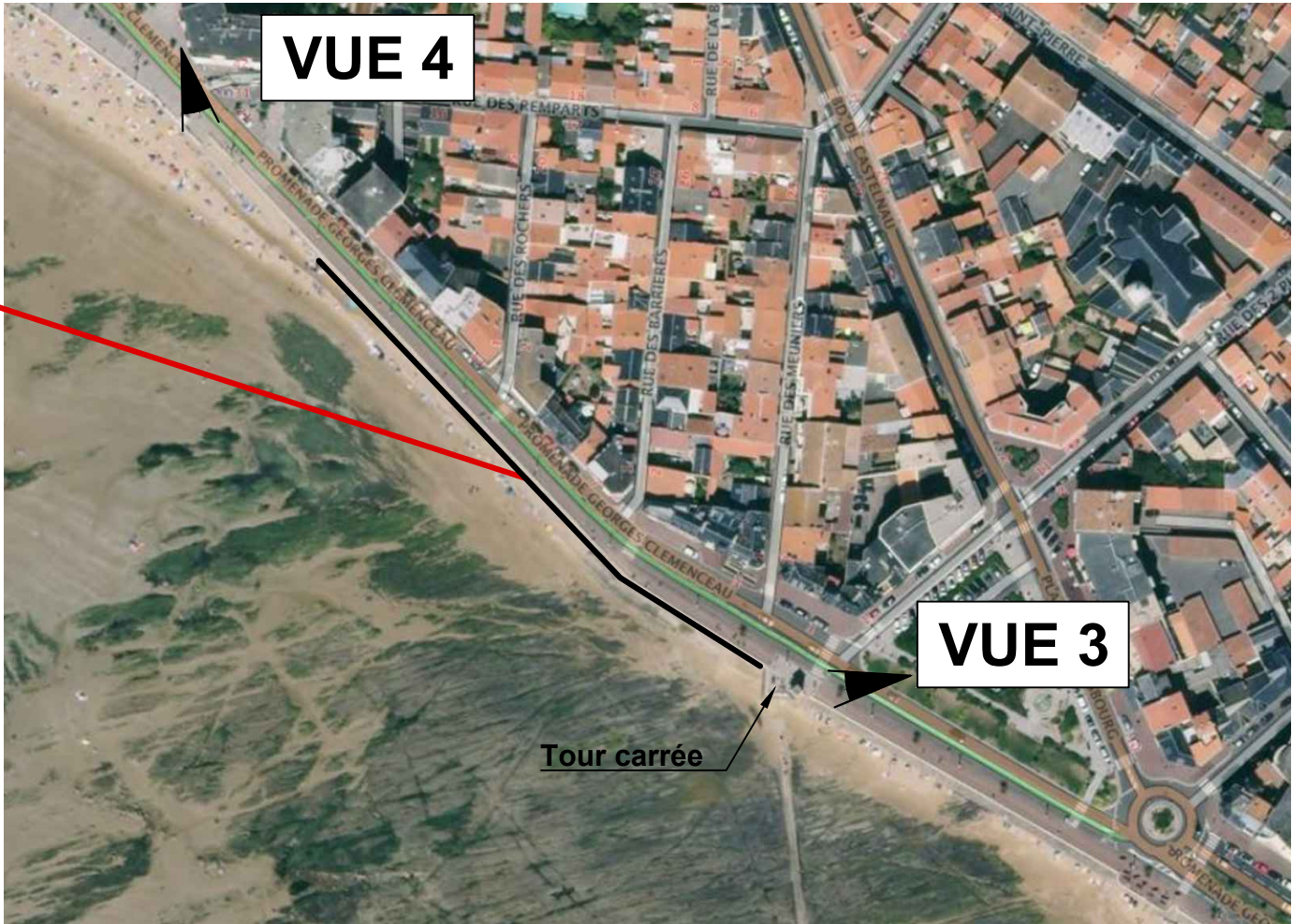

DP1

DEPARTEMENT DE LA VENDEE - COMMUNE DES SABLES D'OLONNE  
DECLARATION PREALABLE - REHABILITATION DE LA RISBERME

Dessinateur : CRX	Date : 06/01/2020	Echelle : Diverses
Affaire : 4 41 4262	Phase : DP	Page : 1 / 5

**ARTELIA**  
ARTELIA VILLE ET TRANSPORT  
Département IEA  
Parc d'Activités du Gohélève - Rue Henri Moissan  
Noyal Pontivy - CS 20093  
56303 PONTIVY CEDEX  
TEL : +33 (0)2 97 25 38 50  
FAX : +33 (0)2 97 27 82 88



## REHABILITATION DE LA RISBERME EN PIED DU REMBLAI

## DECLARATION PREALABLE

DP2 - DP3 - DP9

[illegible]

MAITRE D'OUVRAGE

MAITRE D'OEUVRE



PLAN N°

ECH: 1/200

Côtes altimétriques sont rattachées au système de référence NGF - IGN69  
conformément au PPRL du Pays d'Olonne

**LEGENDE :**

### Limite projet

Angle de prise de vue

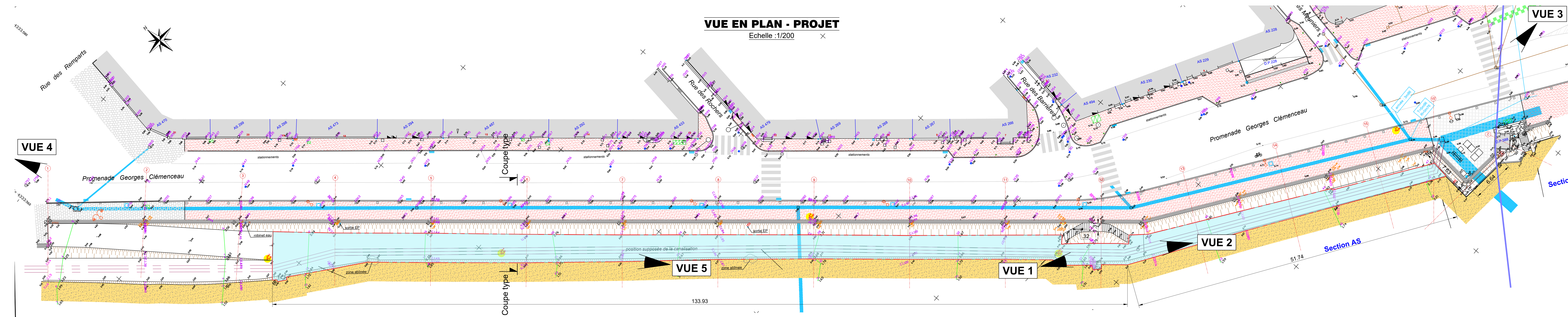

## ELEVATION DEVELOPPEE

Echelle : 1/200

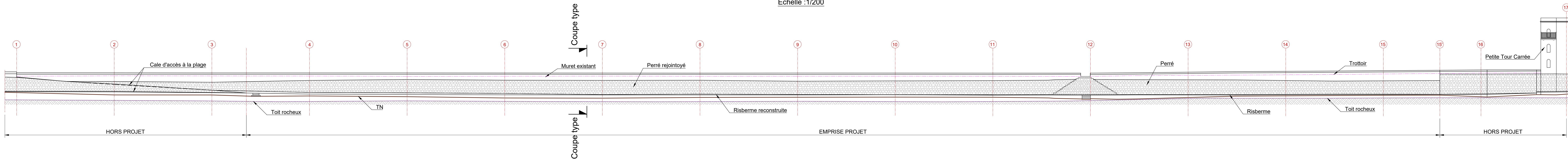

## COUPE TYPE - PROJET

Echelle :1/50

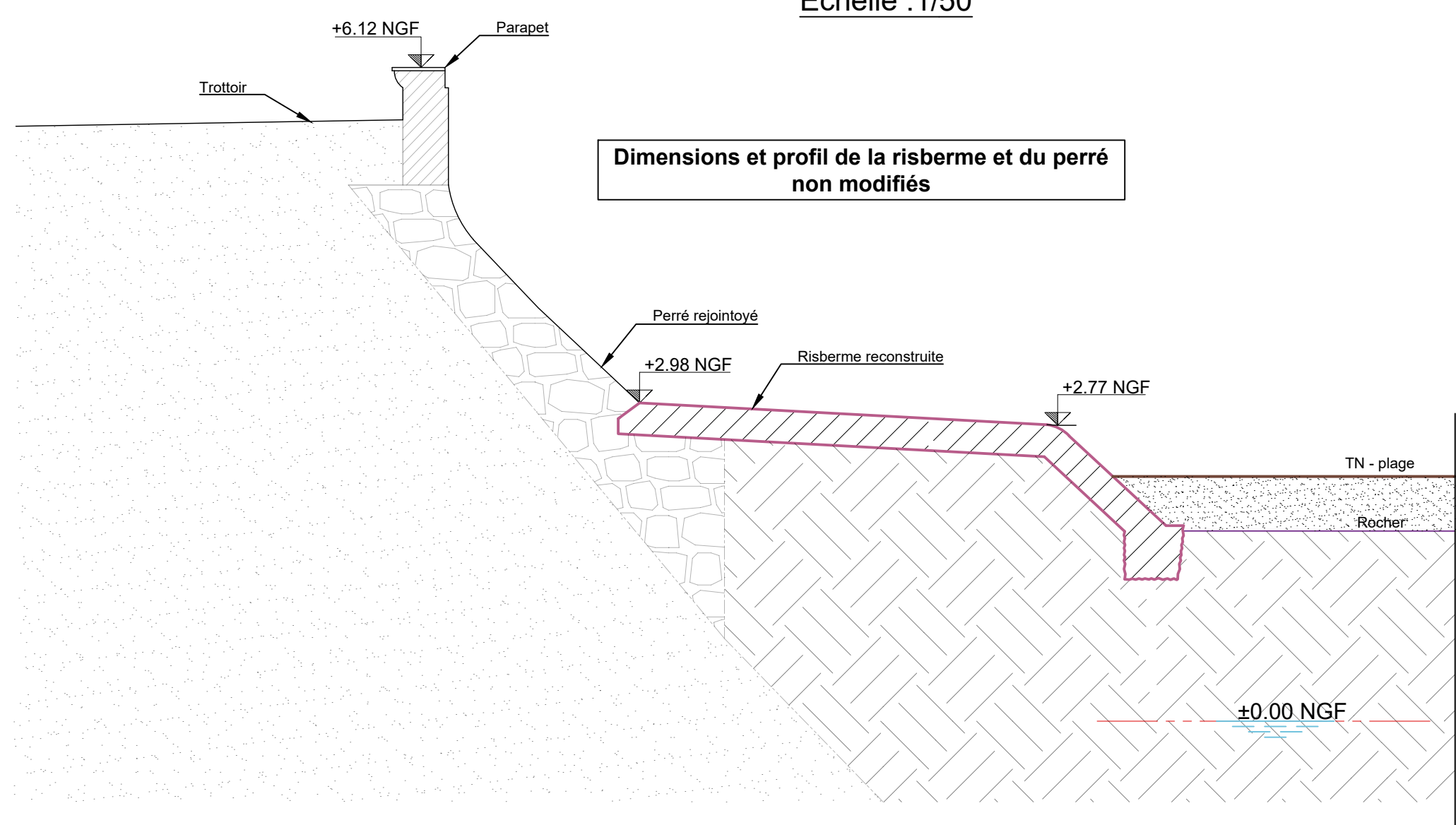





VUE 1



VUE 2

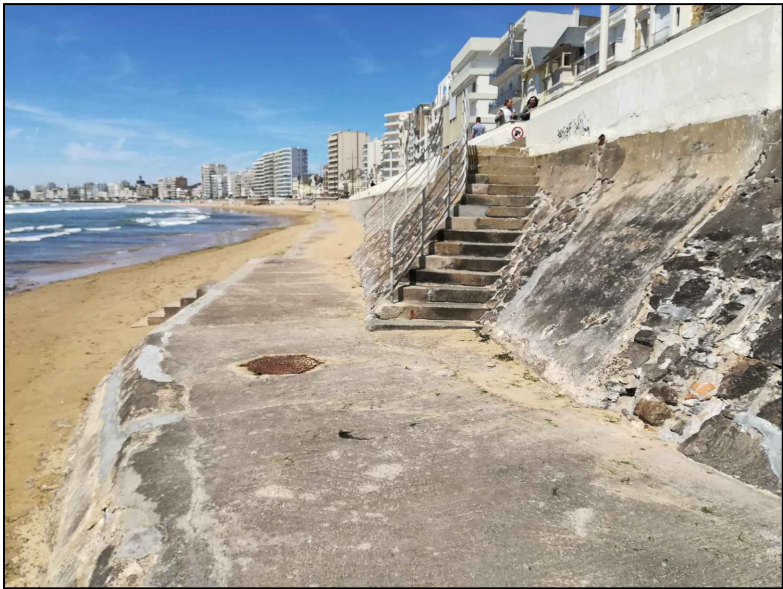

DP6

DEPARTEMENT DE LA VENDEE - COMMUNE DES SABLES D'OLONNE  
DECLARATION PREALABLE - REHABILITATION DE LA RISBERME

Dessinateur : CRX	Date : 06/01/2020	Echelle :
Affaire : 4 41 4262	Phase : DP	Page : 3/5

**ARTELIA**  
ARTELIA VILLE ET TRANSPORT  
Département IEA  
Parc d'Activités du Gohélève - Rue Henri Moissan  
Noyal Pontivy - CS 20093  
56303 PONTIVY CEDEX  
TEL : +33 (0)2 97 25 38 50  
FAX : +33 (0)2 97 27 62 88





VUE 3 : PAYSAGE LOINTAIN

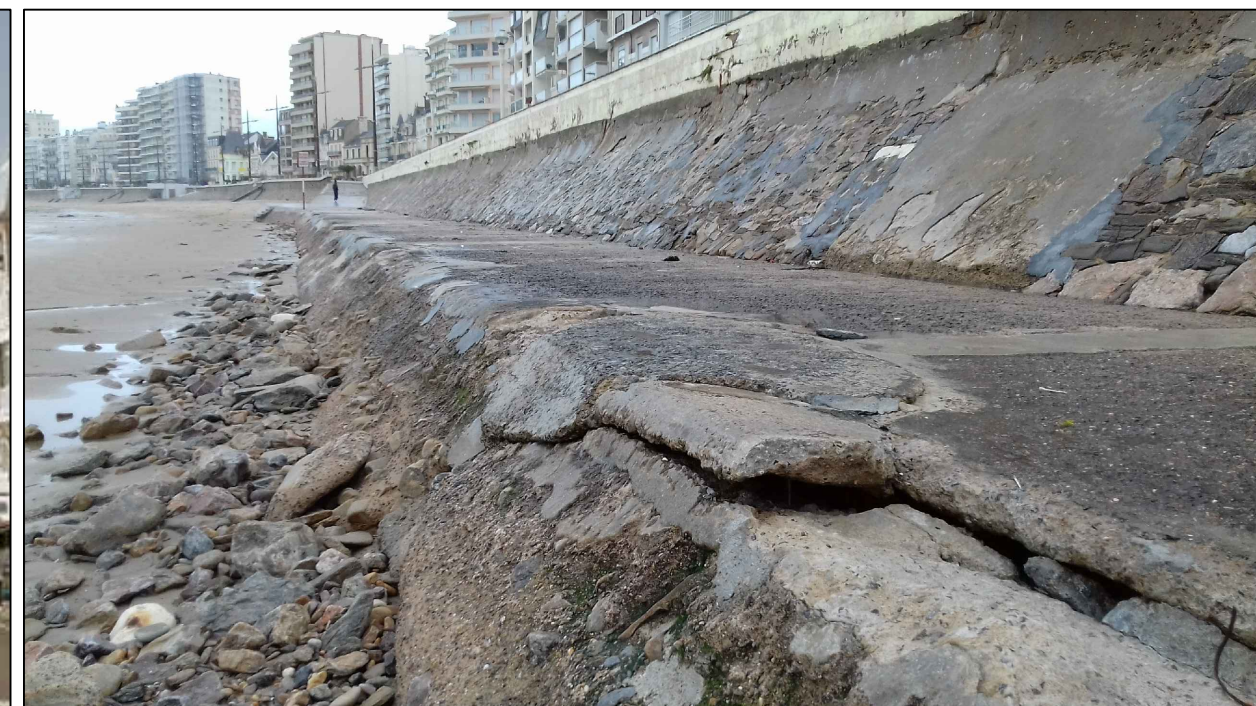

VUE 5 : ENVIRONNEMENT PROCHE

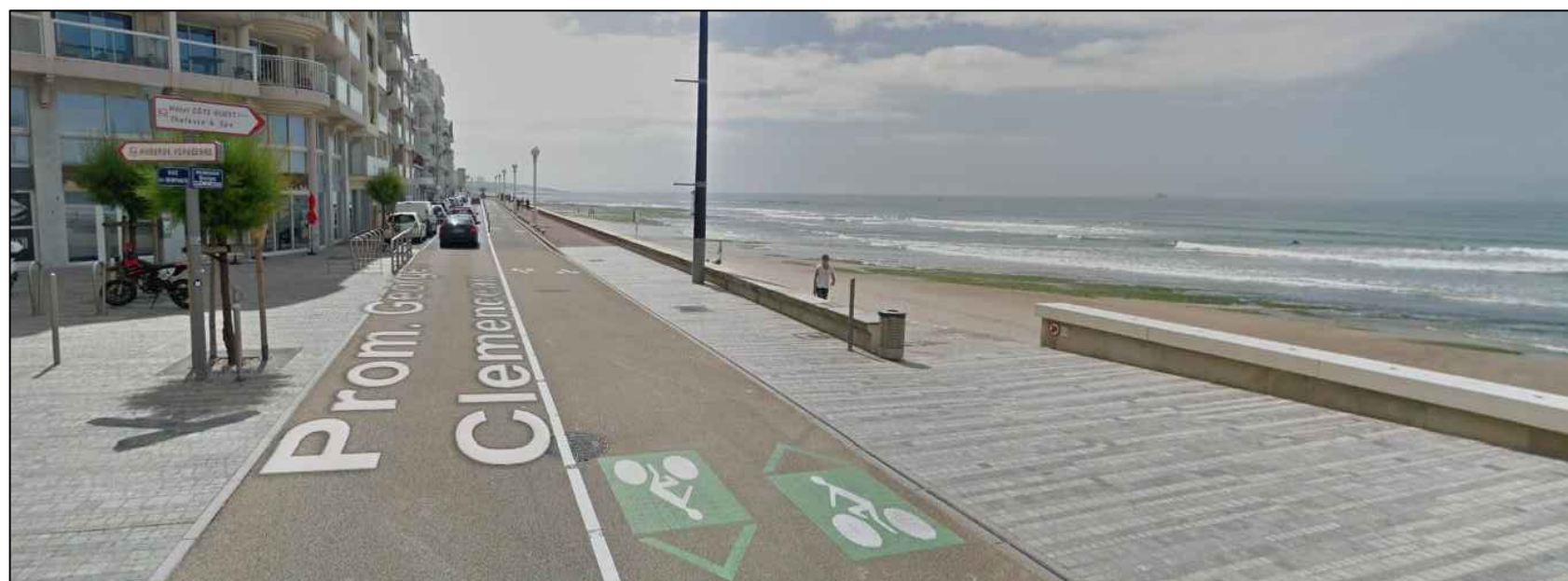

VUE 4 : PAYSAGE LOINTAIN

**DP7 - DP8**

DEPARTEMENT DE LA VENDEE - COMMUNE DES SABLES D'OLONNE  
DECLARATION PREALABLE - REHABILITATION DE LA RISBERME

Dessinateur : CRX

Date : 06/01/2020

Echelle :

Affaire : 4 41 4262

Phase : DP

Page : 4 / 5

**ARTELIA**  
ARTELIA VILLE ET TRANSPORT  
Département IEA  
Parc d'Activités du Gohélève - Rue Henri Moissan  
Noyal Pontivy - CS 20093  
56303 PONTIVY CEDEX  
TEL : +33 (0)2 97 25 38 50  
FAX : +33 (0)2 97 27 82 88



DP 11 - Matériaux utilisés et mode d'exécution des travaux.

Projet :

Il consiste à la réhabilitation de la risberme en pied du remblai des Sables d'Olonne. Un nettoyage puis un rejointoiement de la maçonnerie du perré seront également réalisés.

Situation :

La risberme et le perré concernés par le projet se situent au niveau de la Promenade Georges Clémenceau entre la cale dans l'alignement de la Rue Guynemer et jusqu'à la Petite Tour Carrée.

Aspect architectural :

L'objectif est de réhabiliter à l'identique la risberme et le perré. Ainsi, les dimensions (longueur, largeur, altimétrie) et les profils de la risberme et du perré resteront inchangés par rapport à l'existant.

Matériaux :

Le béton armé pour la risberme.  
La maçonnerie de moellons pour le perré.

Mode d'exécution des travaux :

Il est projeté de déconstruire la risberme existante et de la reconstruire en béton armé dans les mêmes dimensions qu'à l'existant. Une entreprise spécialisée réalisera les principales étapes suivantes :

- Le terrassement du sable en pied de la risberme ;
- La démolition et l'évacuation des gravats issus de la démolition du pied de risberme et de la dalle existants ;
- L'ancrage du nouveau pied de risberme dans le substratum rocheux ;
- La mise en place d'un complexe drainant interne sous la future dalle ;
- La réalisation de la nouvelle dalle de risberme, finition balayée en surface.

Le perré quant à lui sera intégralement nettoyé, les joints des moellons seront purgés, dégarnis puis rejointoyés par une entreprise spécialisée.

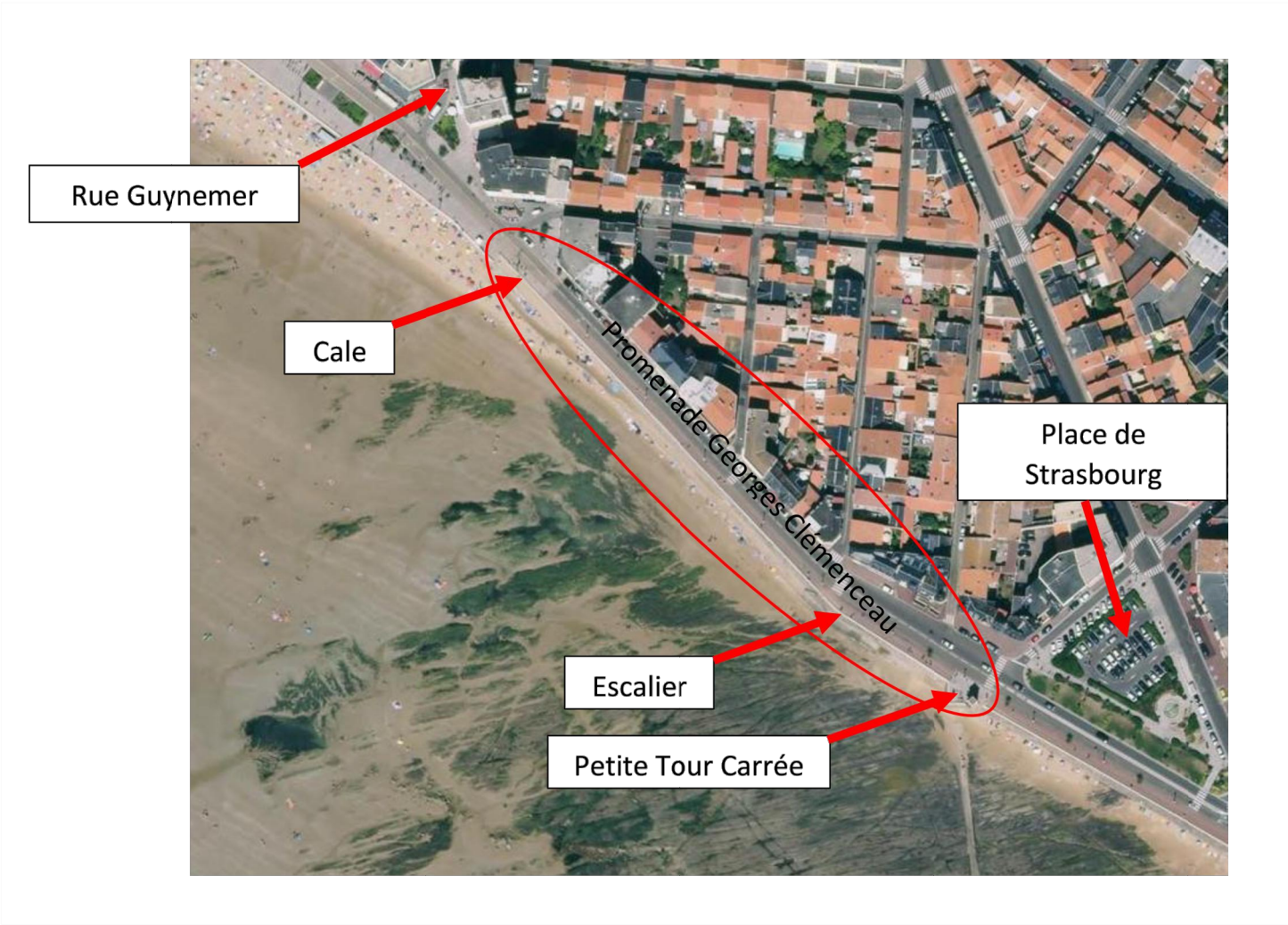

DP11

DEPARTEMENT DE LA VENDEE - COMMUNE DES SABLES D'OLONNE  
DECLARATION PREALABLE - REHABILITATION DE LA RISBERME

Dessinateur : CRX	Date : 06/01/2020	Echelle :
Affaire : 4 41 4262	Phase : DP	Page : 5/5

