

Maitrise d'Ouvrage :
Mr Mme MARTINEAU

Projet :
Extension du camping

Adresse du projet :
Camping Au Pré de l'Etang
L'Eclimère
85 150 SAINTE FOY

Nom du plan :
PLAN DES ABORDS DU PROJET

Échelle :
1/2000 e
Format :
A3

Maitrise d'oeuvre :
CampIndesign
Les bureaux du Sillon
1 Av. de l'Angévinère
44 800 SAINT HERBLAIN





Panorama 1

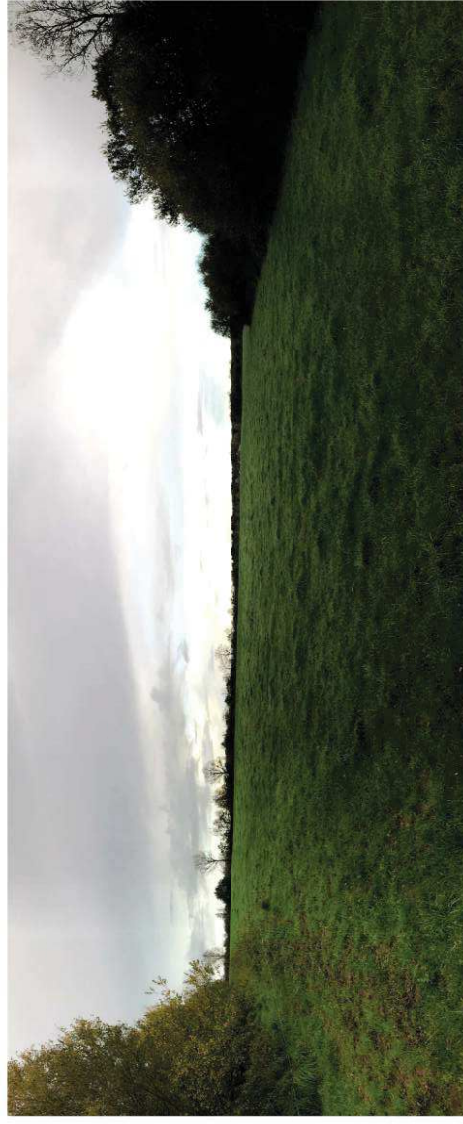

Panorama 2

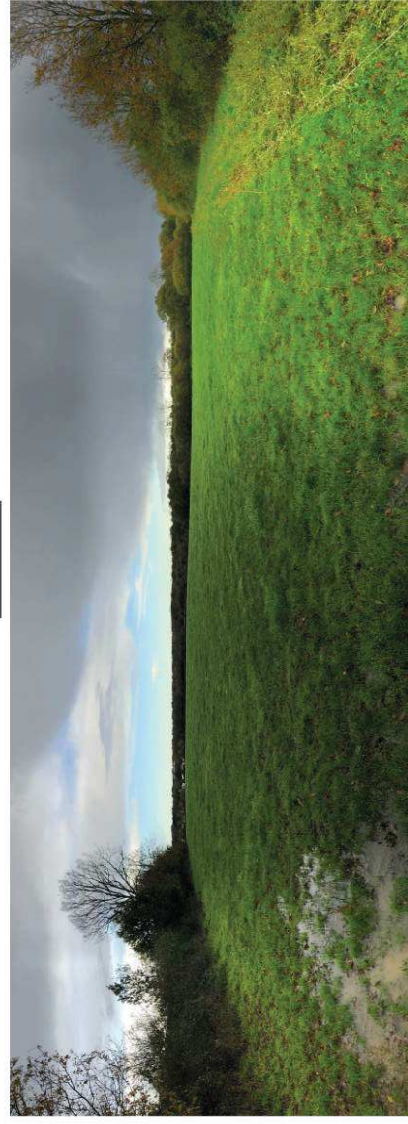

Panorama 3

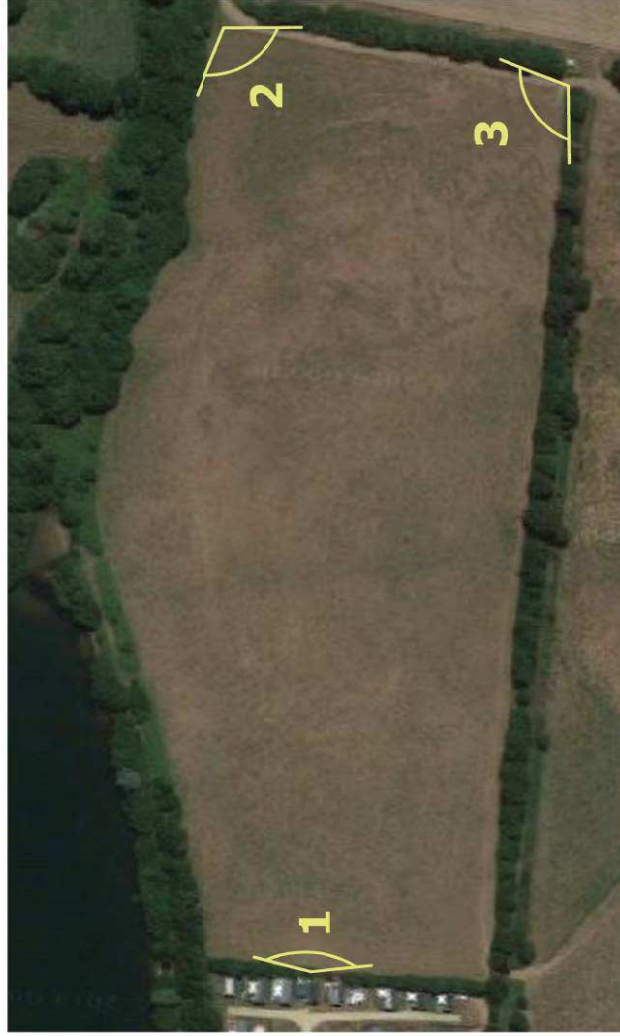
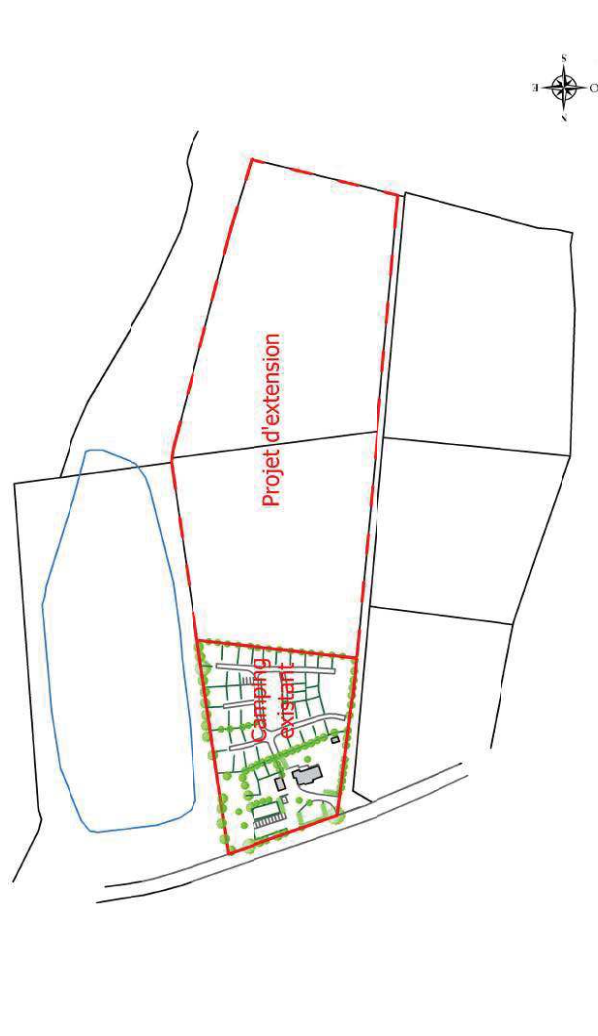

Localisation des photographies
(prises le 14/11/2019)

	Maitrise d'Ouvrage : Mr Mme MARTINEAU	Projet : Extension du camping	Adresse du projet : Camping Au Pré de l'Etang L'Eclimère 85 150 SAINTE FOY	Nom du plan : PHOTOGRAPHIES DU TERRAIN	Échelle : -	Date : 14/11/2019	Maitrise d'oeuvre : Camp Indesign Les bureaux du Sillon 1 Av. de l'Angévinère 44 800 SAINT HERBLAIN	
					Format : A3	Phase : -		

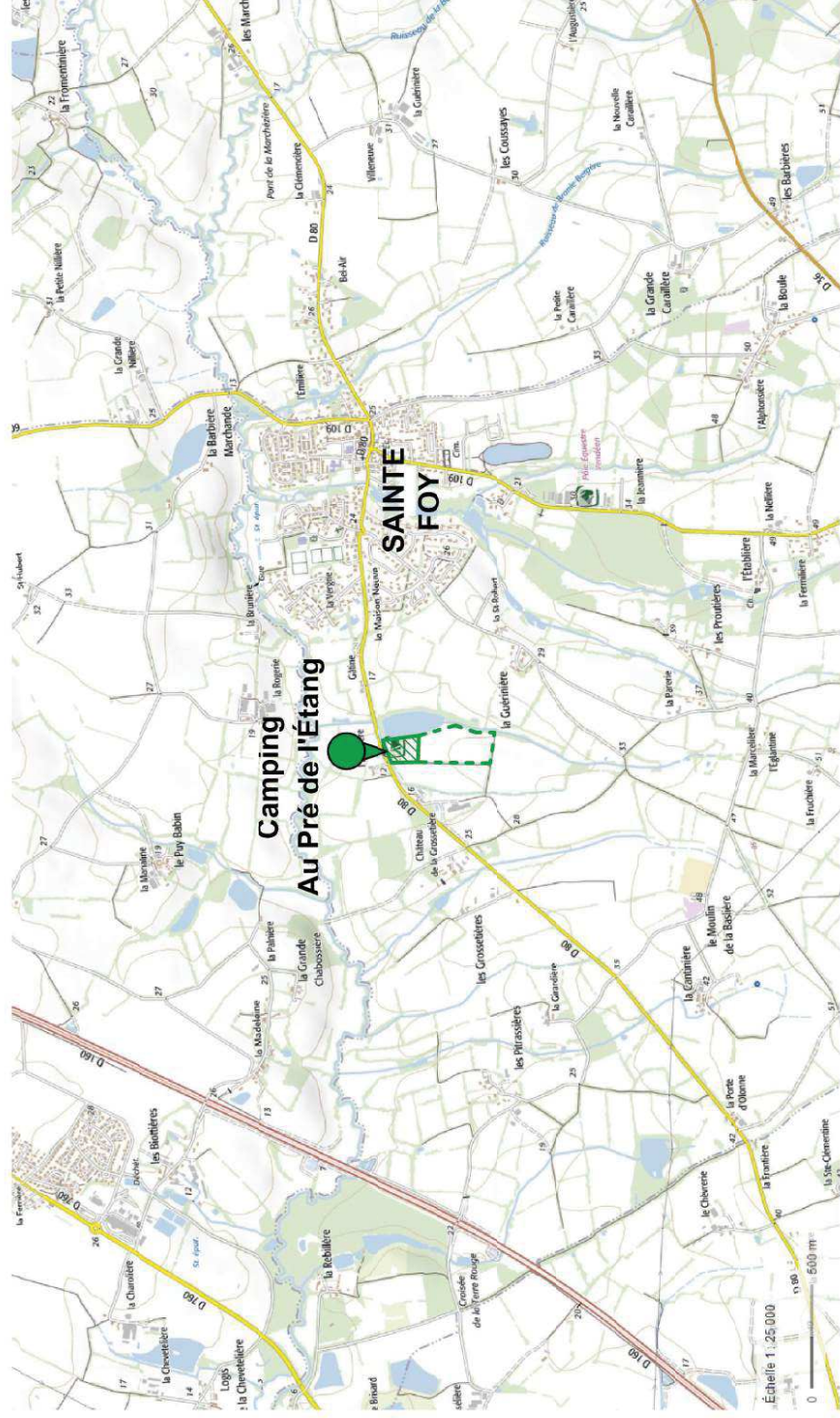
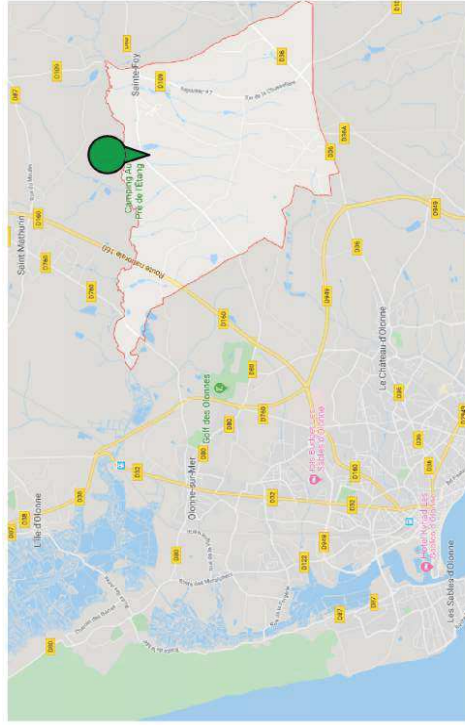

Données cartographiques : © IGN



Maîtrise d'Ouvrage :
Mr M. MARTINEAU

Projet :
Extension du camping

Adresse du projet :
Camping Au Prê de l'Étang
L'Ermière
85 150 SAINT-FOY

Nom du plan :
PLAN DE SITUATION DU CAMPING

Échelle :
1/25000 e

Format :
A3

Maîtrise d'œuvre :
Camp Indesign
Les bureaux du Silon
1 Av. de l'Angévine
44 800 SAINT HERBLAIN

Date :
14/11/2019

Phase :
-



Imaginer un espace singulier



Maîtrise d'Ouvrage :
Mr Mme MARTINEAU

Projet :
Extension du camping

Adresse du projet :
Camping Au Pré de l'Étang
L'Eclimère
85 150 SAINTE FOY

Nom du plan :
PLAN DU PROJET D'EXTENSION

Échelle :
1/1500 e
Format :
A3

Maîtrise d'œuvre :
CampIndesign
Les bureaux du Sillon
1 Av. de l'Angévin
44 800 SAINT HERBLAIN

Camp Indesign
Imaginer un espace singulier

