

UNION LAITIÈRE DE LA VENISE VERTE – La Garenne – MAILLEZAIS (85)
Valorisation des effluents industriels par fertirrigation sur des parcelles agricoles
Demande d'examen au cas par cas au titre de l'article R122-2 du code de l'environnement –
catégorie 26b

Annexe 3 au Cerfa n°14734*03
Recueil photographique



Localisation des prises de vue



1 - Site Union Laitière de la Venise Verte



2 – Lagunage actuel de l'Union Laitière de la Venise Verte



3 – Union Laitière de la Venise Verte

Parcelle du plan d'épandage – vue depuis la route communale au nord de la parcelle GG2 (avec
Union Laitière de la Venise Verte à Maillezais – Cerfa n°14734*03 – Annexe 3

l'usine en arrière-plan)



4 - Union Laitière de la Venise Verte
Parcelle du plan d'épandage – vue depuis la route communale au nord de la parcelle GG13A



5 - Union Laitière de la Venise Verte
Parcelle du plan d'épandage – vue depuis la RD 68 au sud de la parcelle GG13A

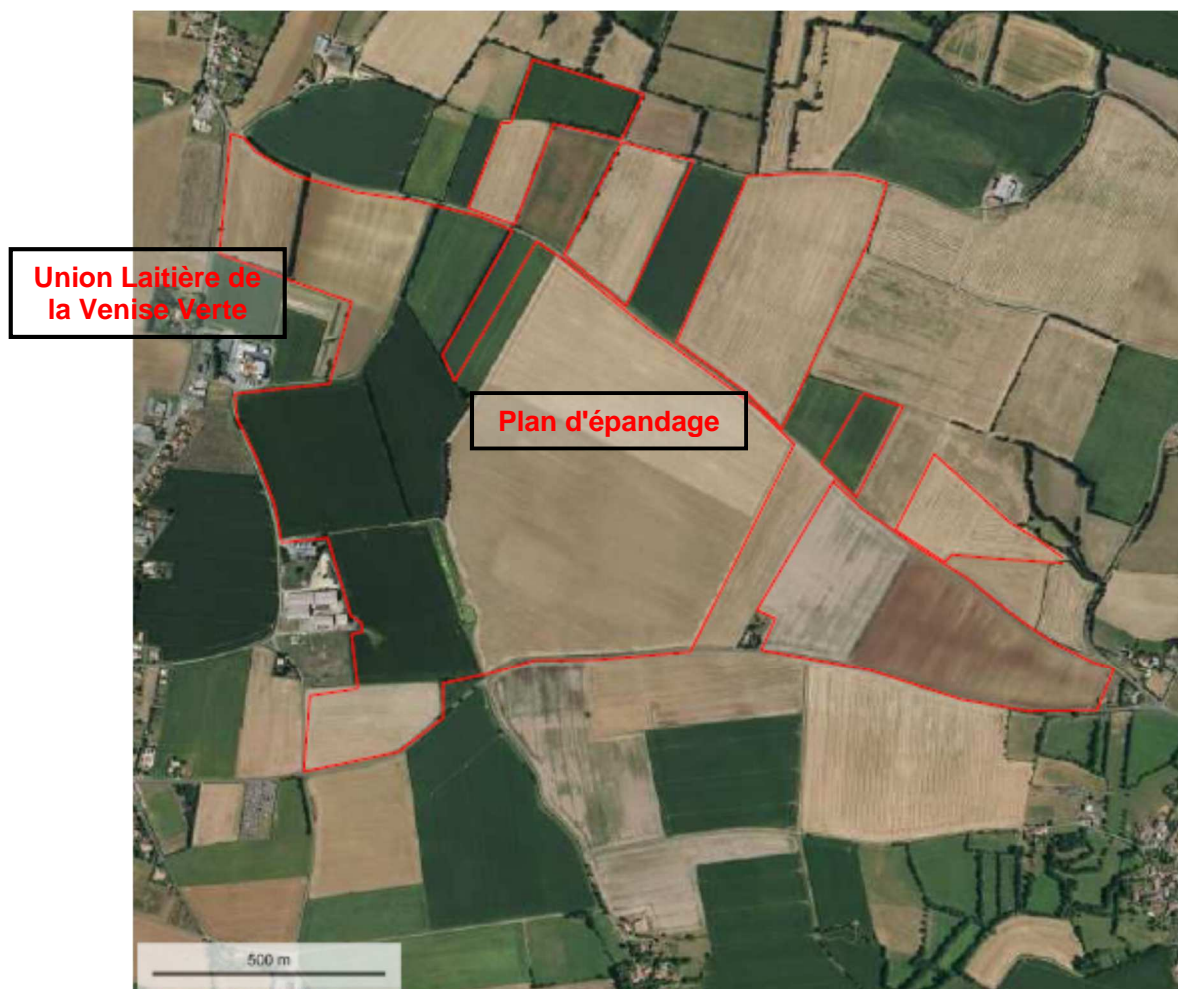

Union Laitière de la Venise Verte
Parcelles du plan d'épandage - Vue aérienne (© IGN)