

Figure 1 : localisation des parcelles provisoires de stockage



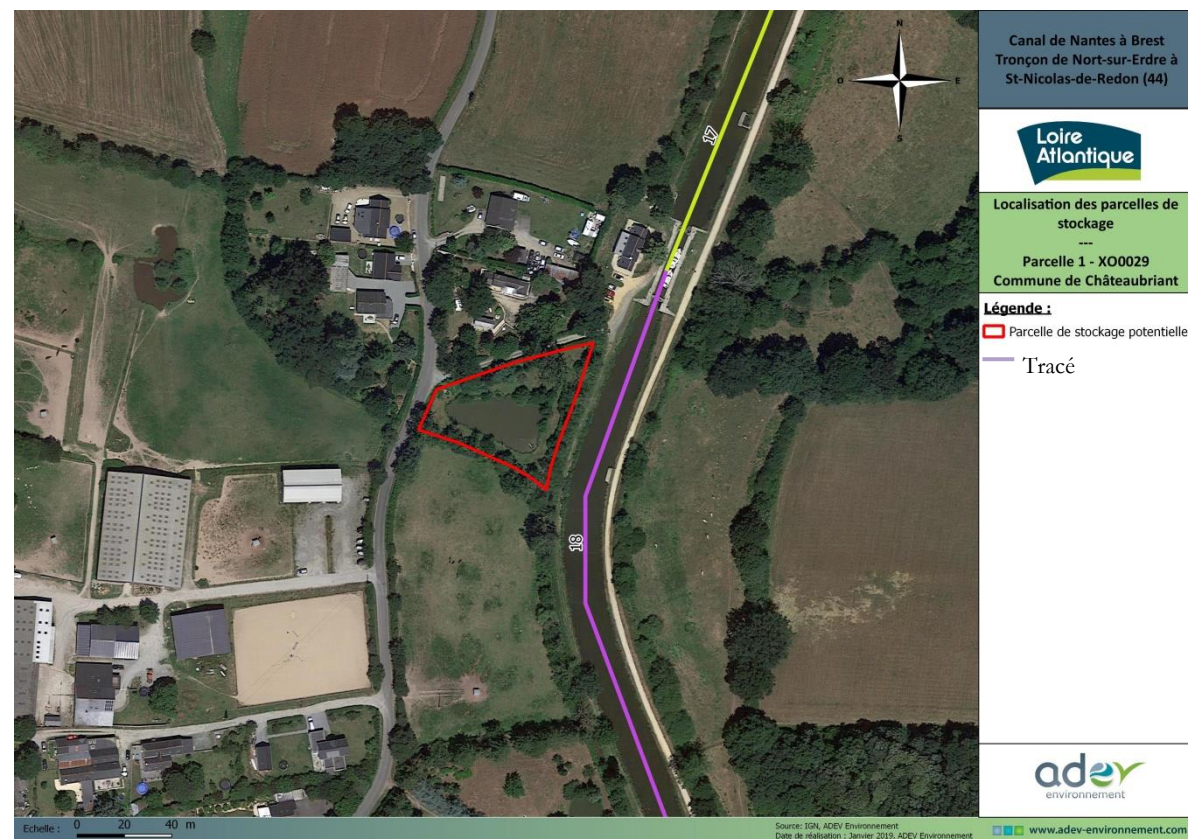

Figure 2 : localisation de la parcelle 1 : XO 0029

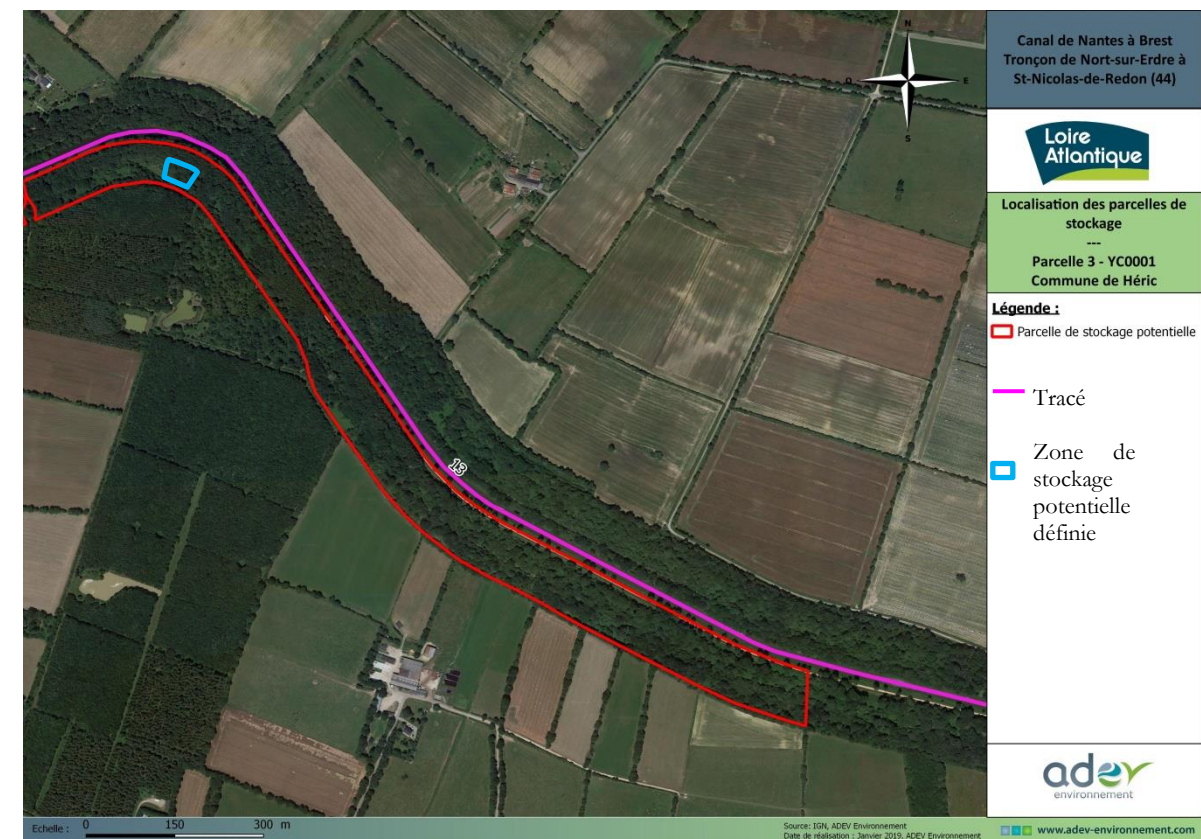

Figure 4 : localisation de la parcelle 3 : YC 001 sur la commune de Héric

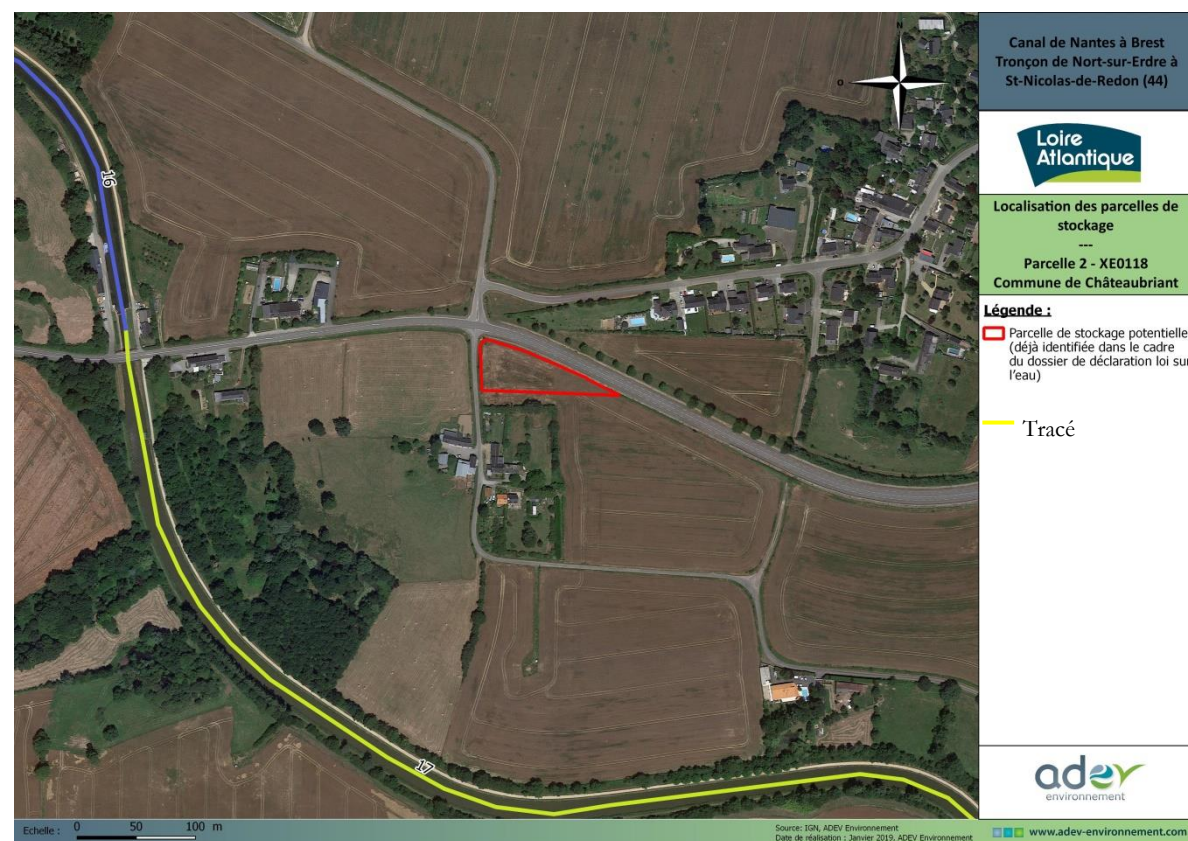

Figure 3 : localisation de la parcelle 2 : XE 0118



Figure 5 : localisation de la parcelle 4 : YA 0014 sur la commune de Héric



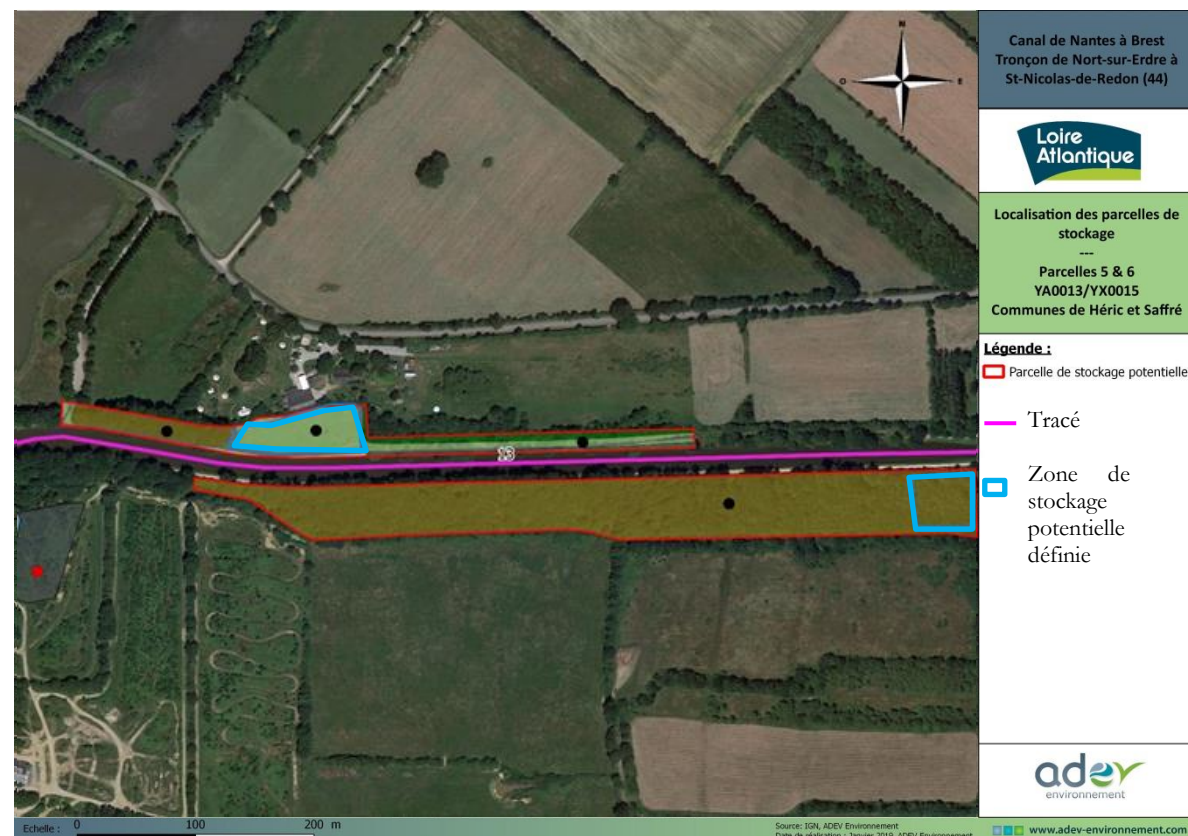

Figure 6 : localisation des parcelles 5 et 6 : YA 0013 et YX 0015 sur les communes de Héric et Saffré



Figure 8 : localisation de la parcelle 8 : Q0 719 sur la commune de Blain

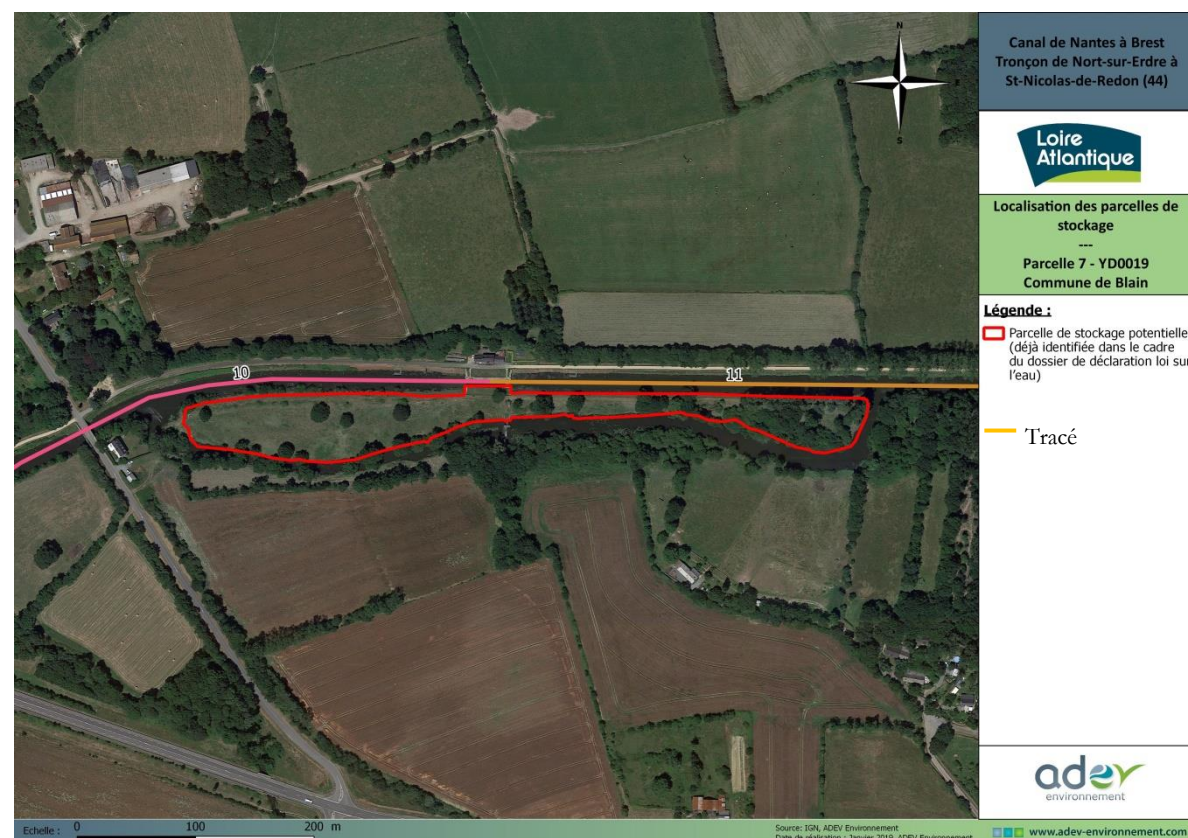

Figure 7 : localisation de la parcelle 7 : YD 0019 sur la commune de Blain

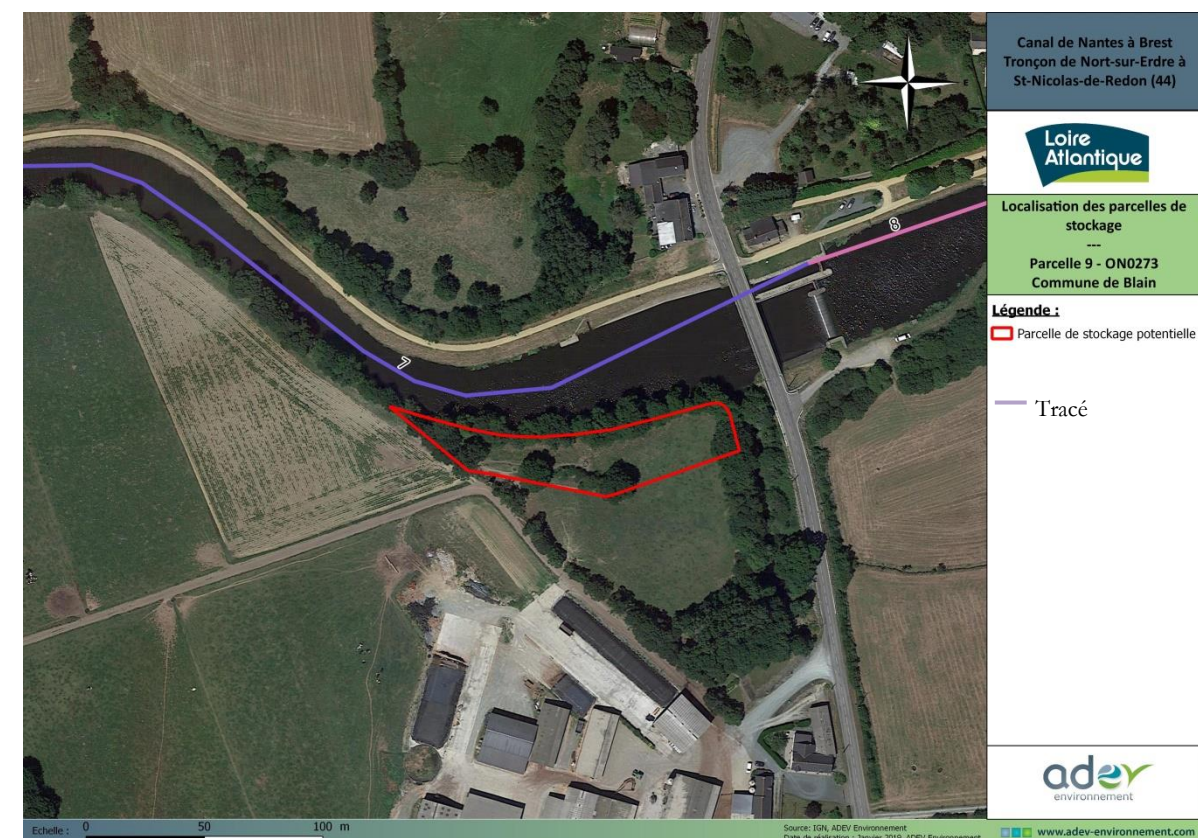

Figure 9 : localisation de la parcelle 9 : ON 0273 sur la commune de Blain



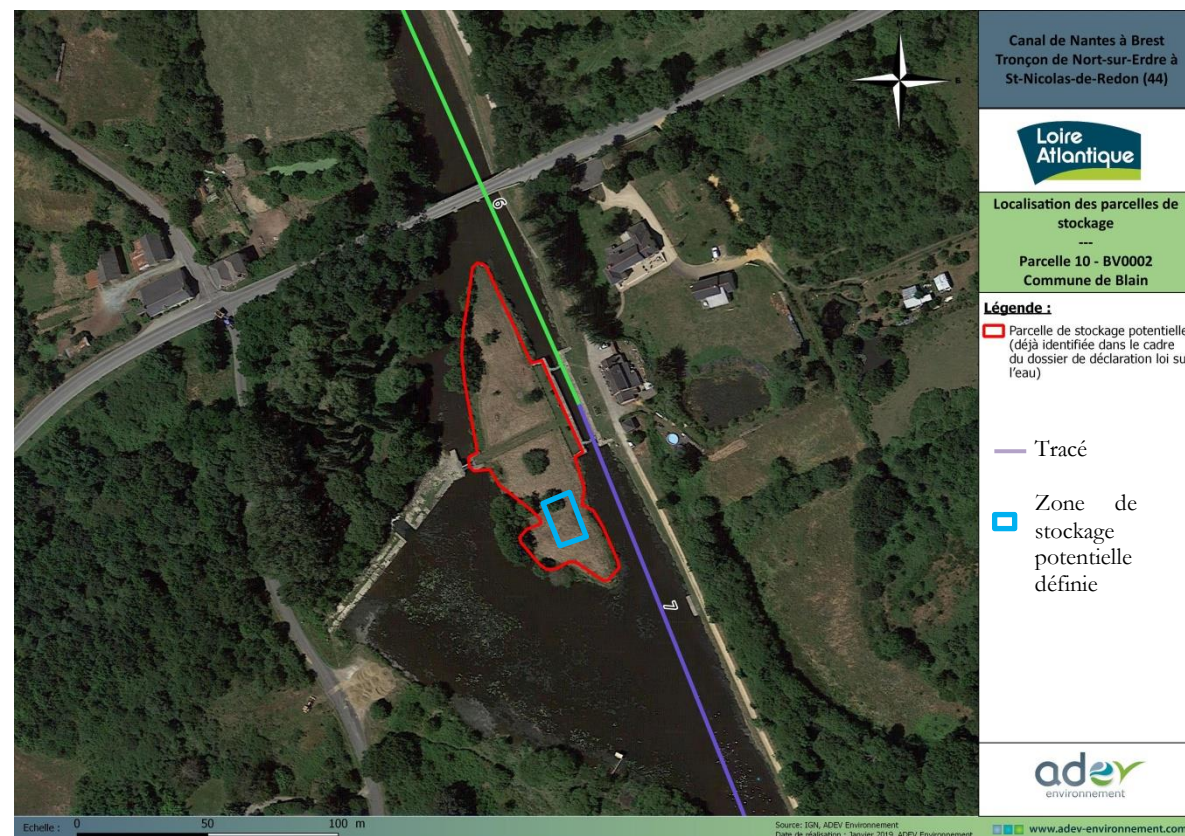

Figure 10 : localisation de la parcelle 10 : BV 0002 sur la commune de Blain

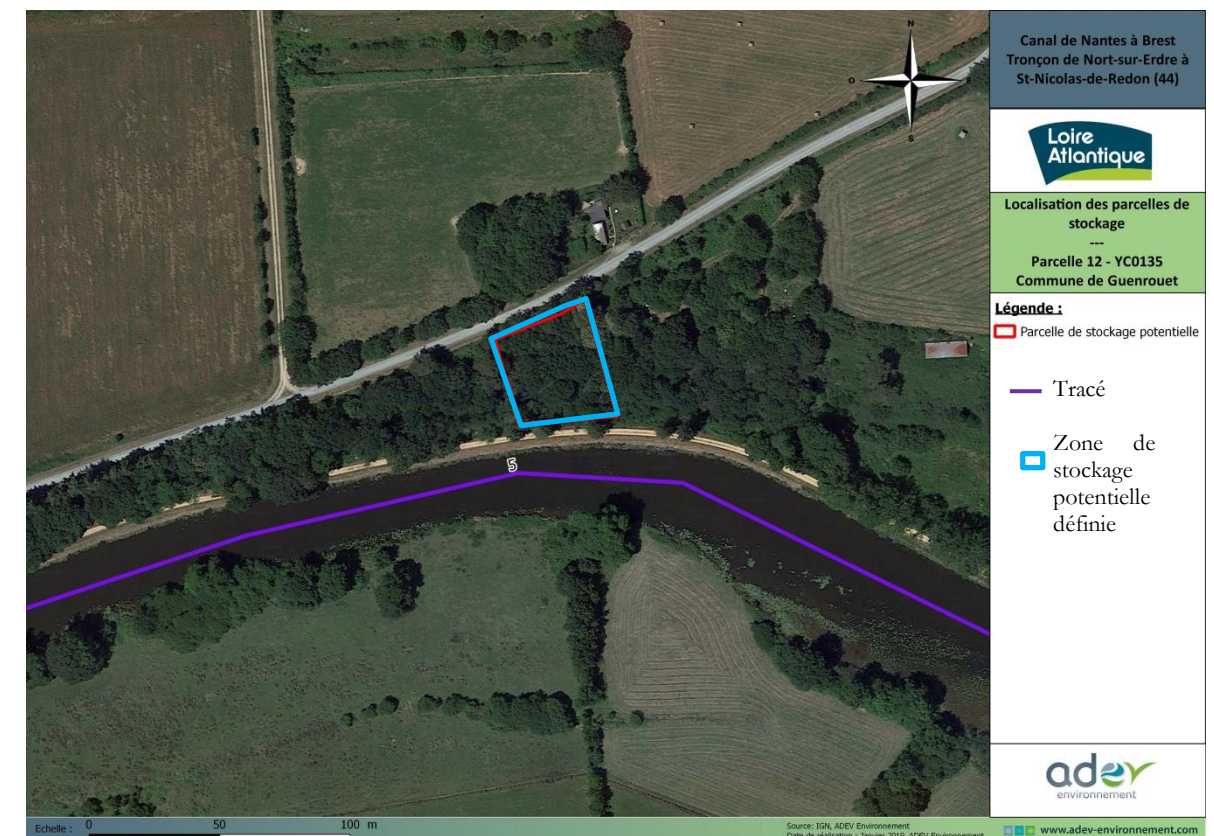

Figure 12 : localisation de la parcelle 12 : YC 0135 sur la commune de Guenrouët



Figure 11 : localisation de la parcelle 11 : YW 0041 sur la commune de Guenrouët

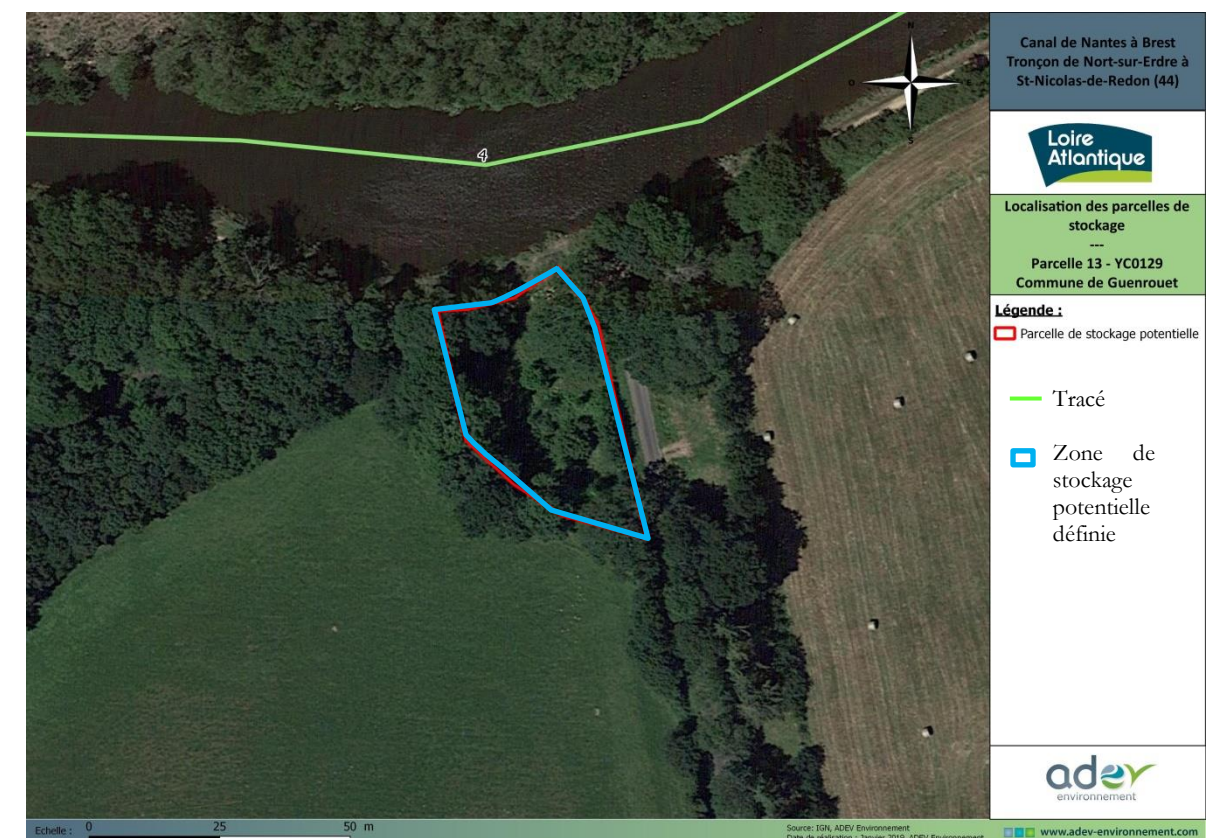

Figure 13 : localisation de la parcelle 13 : YC 0129 sur la commune de Guenrouët





Figure 14 : localisation de la zone de stockage 14 sur la commune de Sévérac

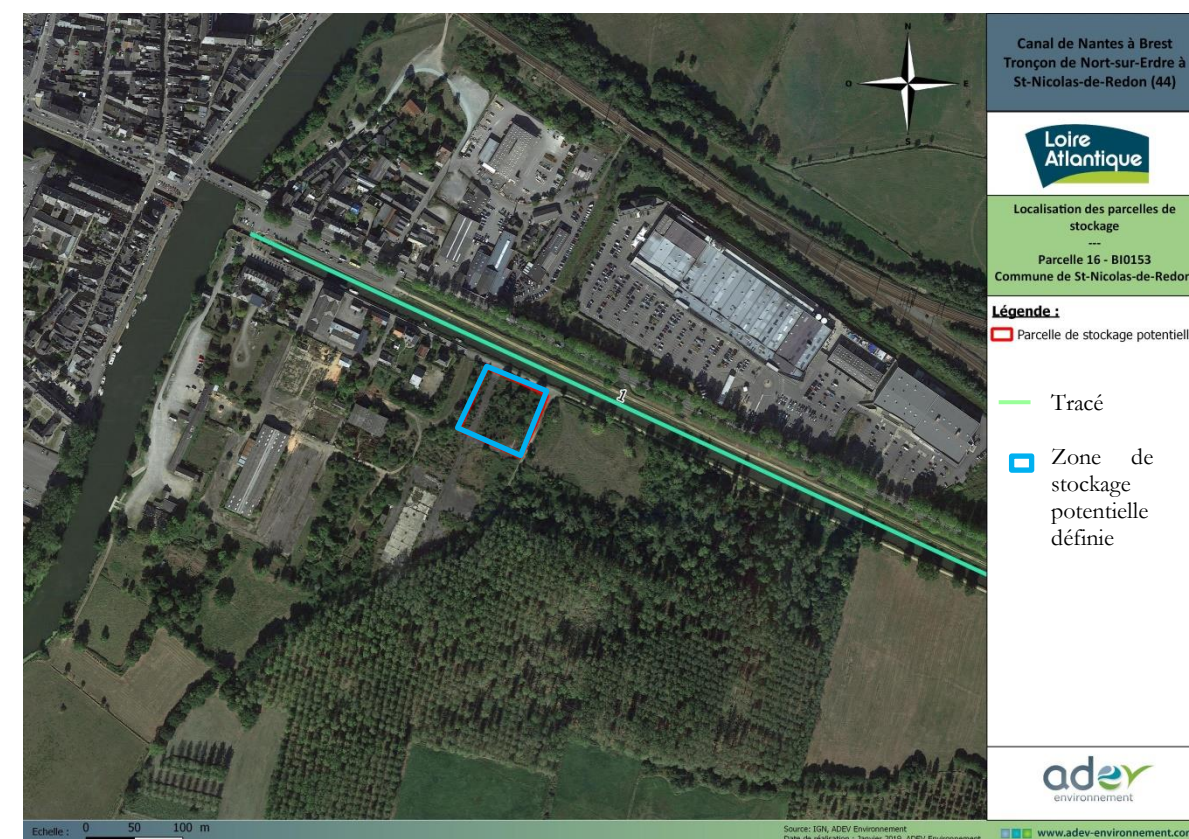

Figure 16 : localisation de la parcelle 16 : BI 0153 sur la commune de Saint – Nicolas – de - Redon

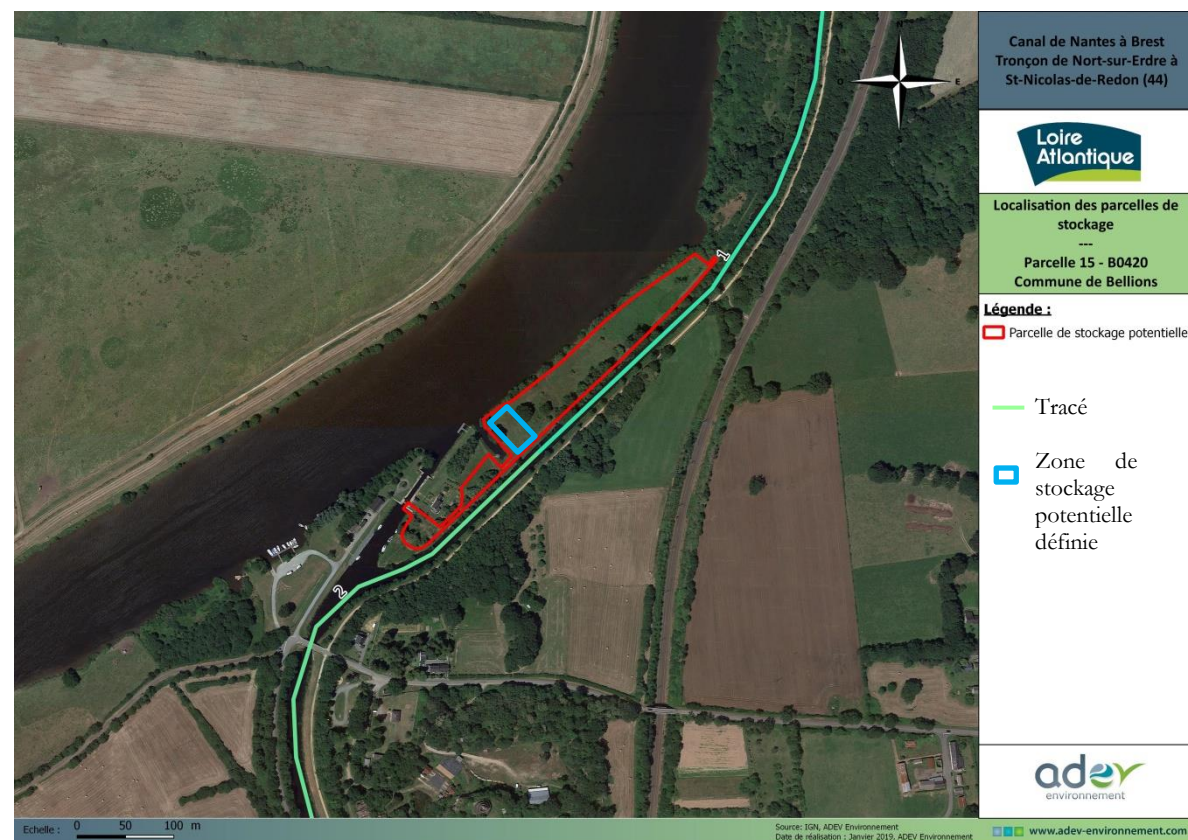

Figure 15 : localisation de la parcelle 15 : B 0420 au niveau des Bellions sur la commune de Fégéac