

ANNEXE 2 : Plan de situation

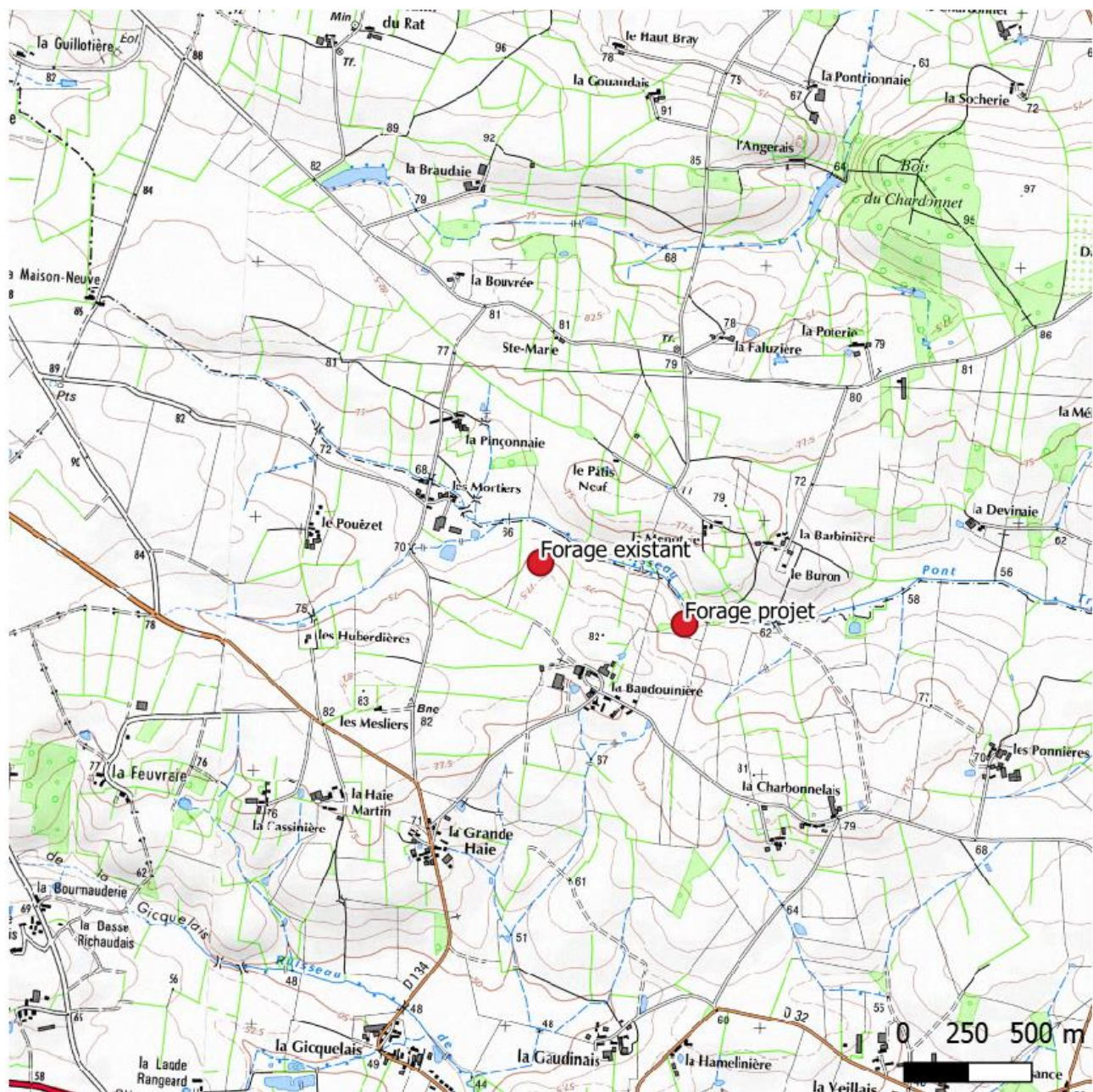

Carte de localisation du site (Scan 25/IGN).

ANNEXE 3 : Photographies de la zone d'implantation

Forage existant :

Le forage est implanté sur une parcelle en herbe fauchée pour l'alimentation des animaux (pas de pâturage)



Vue vers le nord, date de prise de vue : 06/11/2018.



Vue vers l'est, date de prise de vue : 06/11/2018.

Forage projet :

Le forage sera implanté sur une parcelle en herbe. Il n'y aura pas de pâturage aux abords immédiats du forage



Vue vers l'ouest, date de prise de vue : 23/01/2019.



Vue vers le sud, date de prise de vue : 23/01/2018.

ANNEXE 4 : Plan du forage existant et du forage projeté

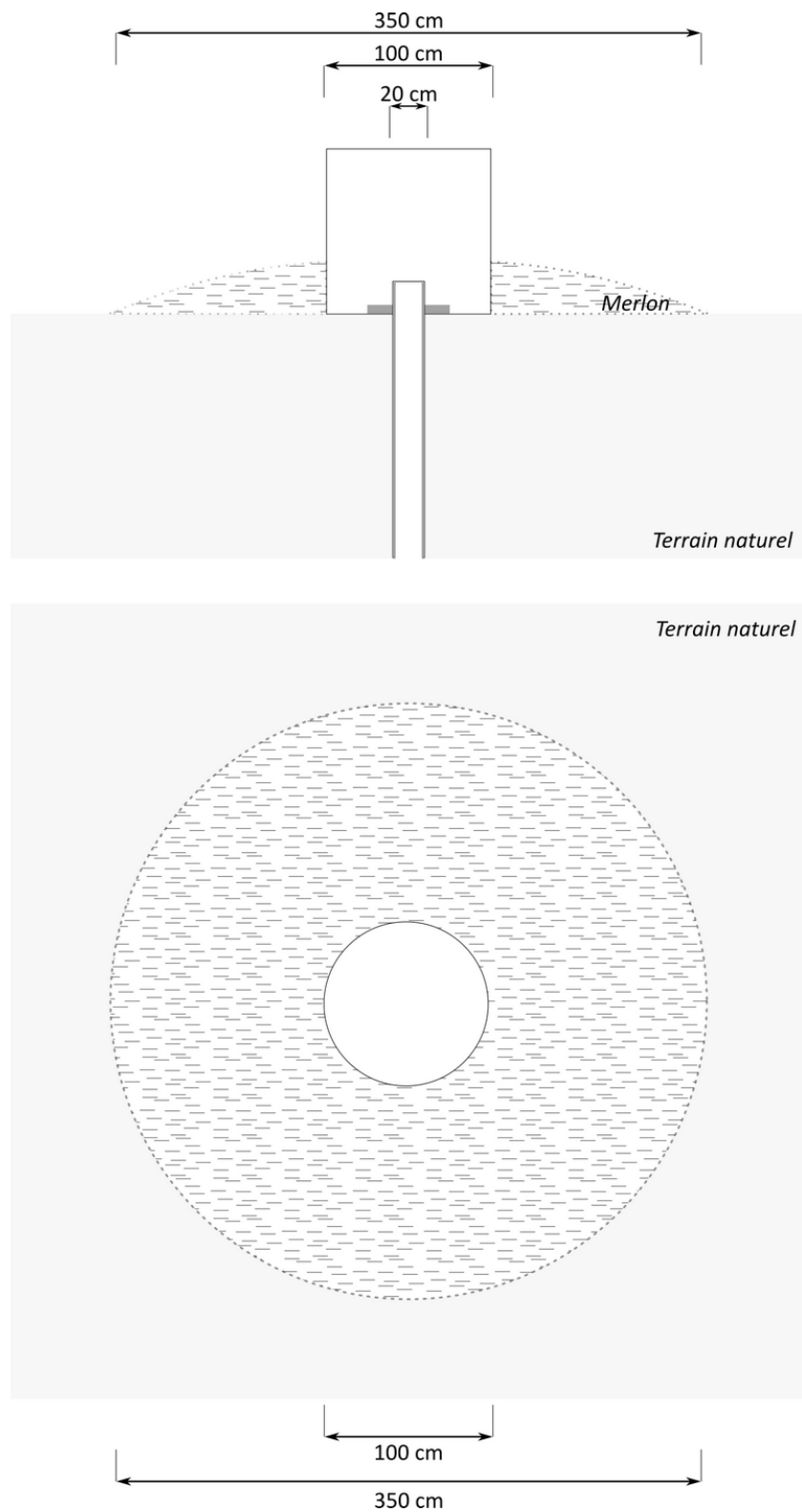

Le forage en projet sera réalisé et protégé de la même façon que le forage existant. Le plan projeté est identique.

ANNEXE 5 : Plan des abords



Source : Google Earth, date de prise de vue : septembre 2018.

ANNEXE 6 : Situation vis-à-vis de Natura 2000

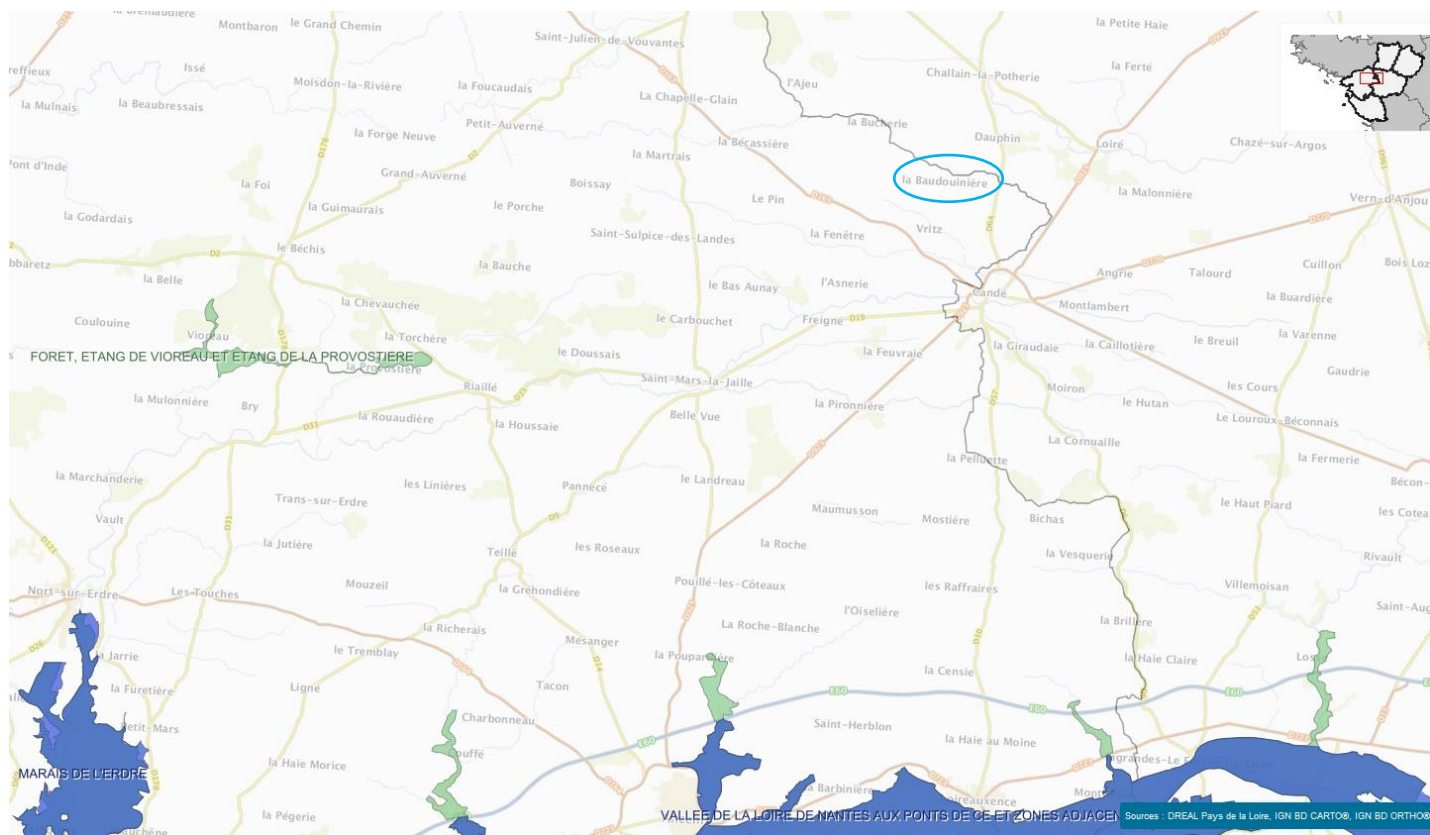

Source SIG Loire