

ANNEXES DU CERFA n°14734*2

DEMANDE D'EXAMEN AU CAS PAR CAS PRÉALABLE À LA RÉALISATION D'UNE ÉVALUATION ENVIRONNEMENTALE (ART. R.122-3 DU CODE DE L'ENVIRONNEMENT)

La reprographie de ce rapport n'est autorisée que sous sa forme intégrale, sous réserve d'en citer la source.

SCI ADELIAC

**3 bis rue des Malifestes
44190 CLISSON**

Date d'édition du rapport : Décembre 2018

N° d'Affaire : 1809-E14Q5-020

AUTEUR : Fabien PELLETIER / Yohan DOUVENEAU

Courriel : fabien.pelletier@socotec.com

Tél. : 02 47 70 40 44

SOCOTEC - Agence QHSE Centre - Val de Loire

2 allée du Petit Cher – BP 40155 – 37551 Saint Avertin Cedex

Tél : (+33)2 47 70 40 40 - Fax : (+33)2 47 70 40 01

SOCOTEC France - S.A. à Directoire et Conseil de Surveillance au capital de 17 648 740 euros

542 016 654 RCS Versailles - APE 7120B - N° TVA intracommunautaire : FR77542016654

Siège social : Les Quadrants - 3 avenue du Centre - CS 20732 Guyancourt - 78182 St-Quentin-en-Yvelines Cedex -France
www.socotec.fr



LISTE DES ANNEXES A FOURNIR

8. Annexes

8.1 Annexes obligatoires

Objet		
1	Document CERFA n°14734 intitulé « informations nominatives relatives au maître d'ouvrage ou pétitionnaire » -	<input checked="" type="checkbox"/>
2	Un plan de situation au 1/25 000 ou, à défaut, à une échelle comprise entre 1/16 000 et 1/64 000 (Il peut s'agir d'extraits cartographiques du document d'urbanisme s'il existe) ;	<input checked="" type="checkbox"/>
3	Au minimum, 2 photographies datées de la zone d'implantation, avec une localisation cartographique des prises de vue, l'une devant permettre de situer le projet dans l'environnement proche et l'autre de le situer dans le paysage lointain ;	<input checked="" type="checkbox"/>
4	Un plan du projet <u>ou</u> , pour les travaux, ouvrages ou aménagements visés aux catégories 5° a), 6°a), b) et c), 7°a), b), 9°a), b), c), d), 10°, 11°a), b), 12°, 13°, 22°, 32, 38° ; 43° a) et b) de l'annexe à l'article R. 122-2 du code de l'environnement un projet de tracé ou une enveloppe de tracé ;	<input checked="" type="checkbox"/>
5	Sauf pour les travaux, ouvrages ou aménagements visés aux 5° a), 6°a), b) et c), 7° a), b), 9°a), b), c), d), 10°, 11°a), b), 12°, 13°, 22°, 32, 38° ; 43° a) et b) de l'annexe à l'article R. 122-2 du code de l'environnement : plan des abords du projet (100 mètres au minimum) pouvant prendre la forme de photos aériennes datées et complétées si nécessaire selon les évolutions récentes, à une échelle comprise entre 1/2 000 et 1/5 000. Ce plan devra préciser l'affectation des constructions et terrains avoisinants ainsi que les canaux, plans d'eau et cours d'eau ;	<input checked="" type="checkbox"/>
6	Si le projet est situé dans un site Natura 2000, un plan de situation détaillé du projet par rapport à ce site. Dans les autres cas, une carte permettant de localiser le projet par rapport aux sites Natura 2000 sur lesquels le projet est susceptible d'avoir des effets.	<input checked="" type="checkbox"/>

ANNEXE 7 : Cartographie des ZNIEFFS les plus proches

ANNEXE 8 : Carte de localisation du patrimoine historique, architectural et archéologique

ANNEXE 9 : Carte du PPRI de la Sèvre Nantaise

ANNEXE 10 : Carte du classement sonore des voies bruyantes PPBE Loire Atlantique

ANNEXE 11 : Carte des zones humides potentielles (Réseau Zones Humides)



ANNEXE 1

Informations nominatives relatives au pétitionnaire

ANNEXE INDEPENDANTE DU DOSSIER



ANNEXE 2

Plans de situation sur fond IGN et cadastrale

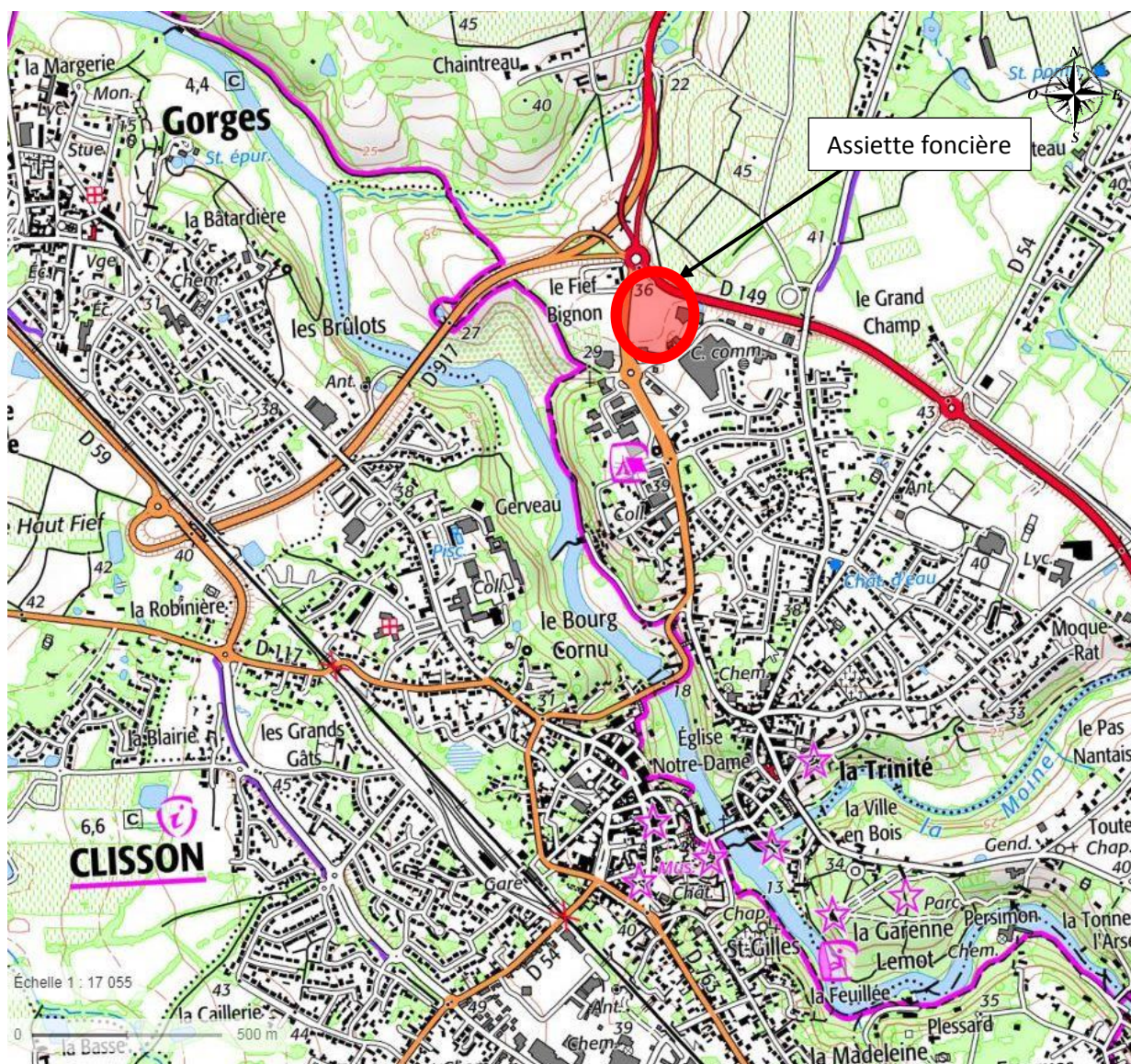

Carte IGN

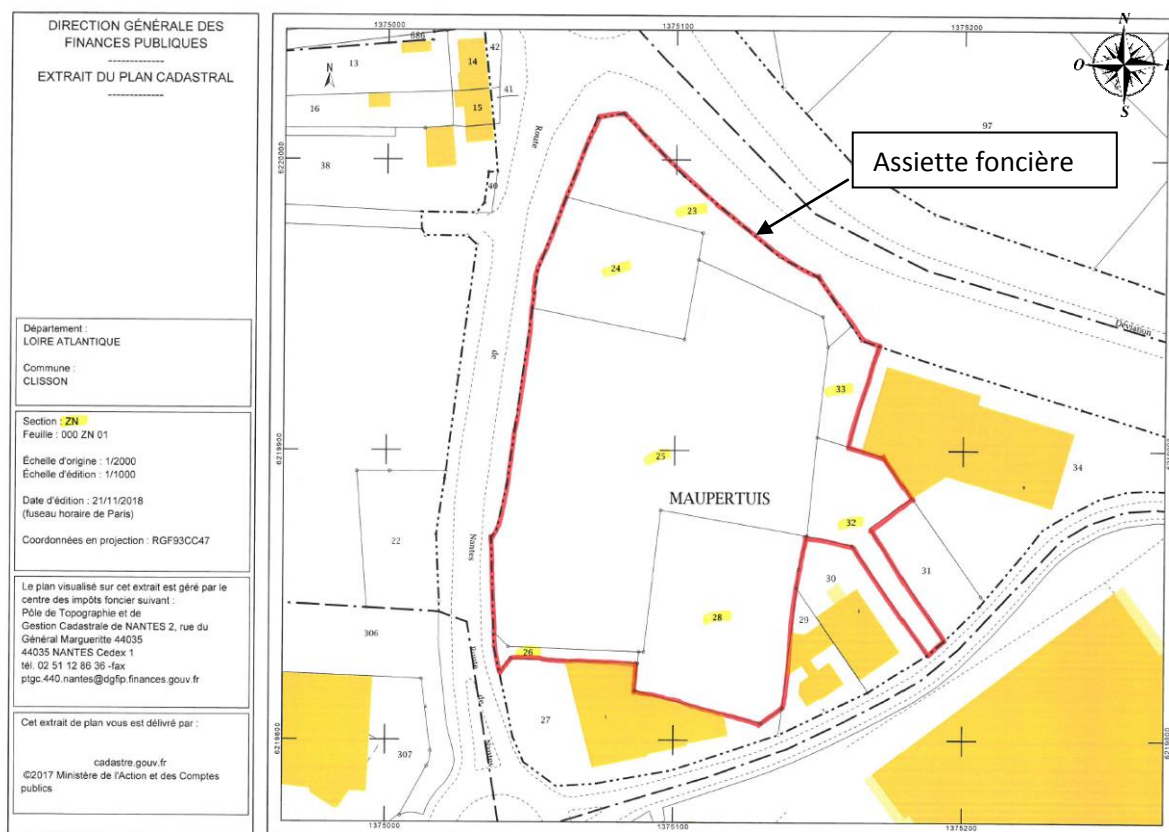

Plan cadastrale de l'assiette foncière



ANNEXE 3

Photographies du site et de ses abords

(Date des photos : Juin 2018)

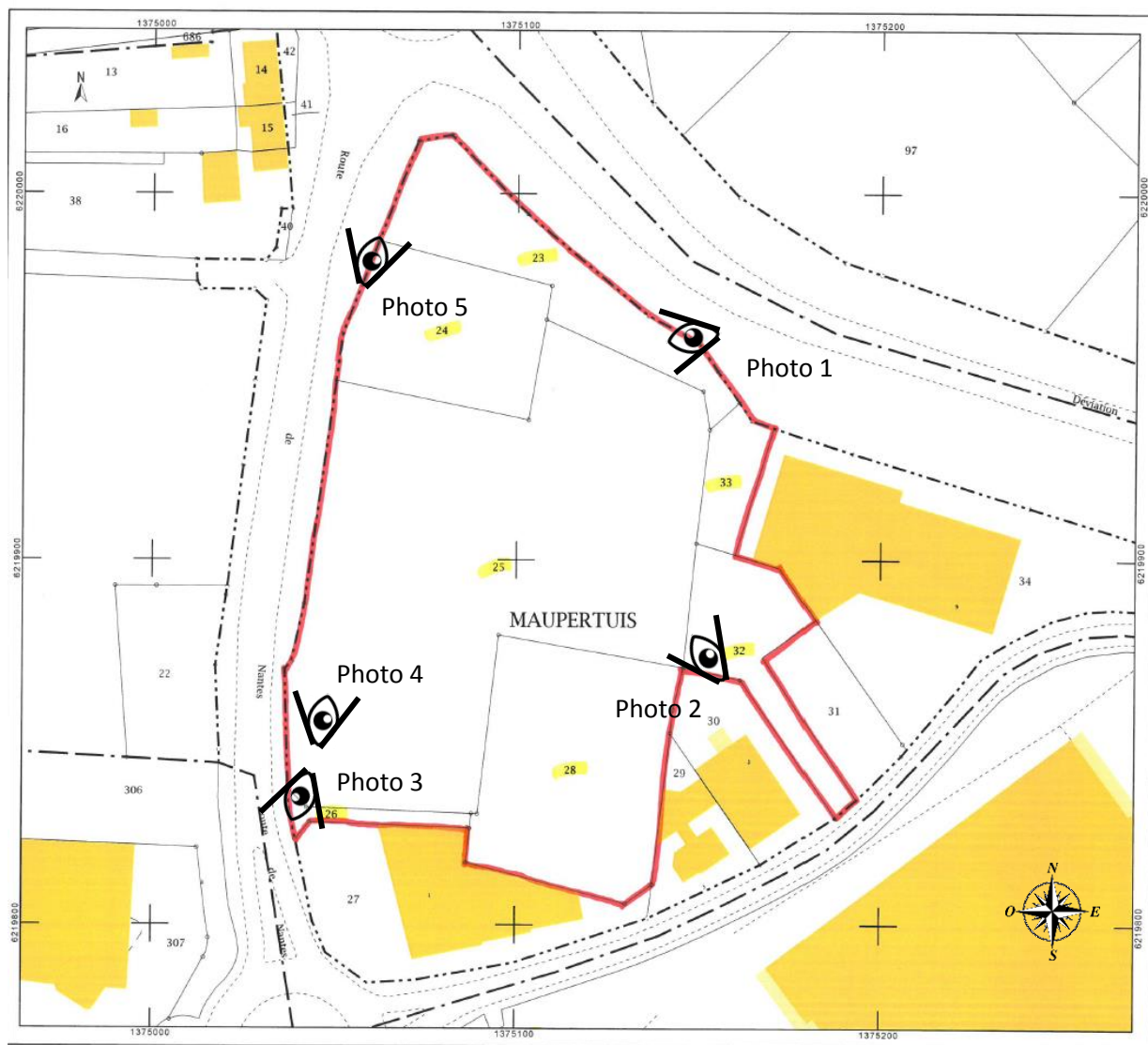



Photo 1



Photo 2



Photo 3



Photo 4



Photo 5



ANNEXE 4

Plans du projet



Plan paysagé

PC3 COUPE TERRAIN BB'

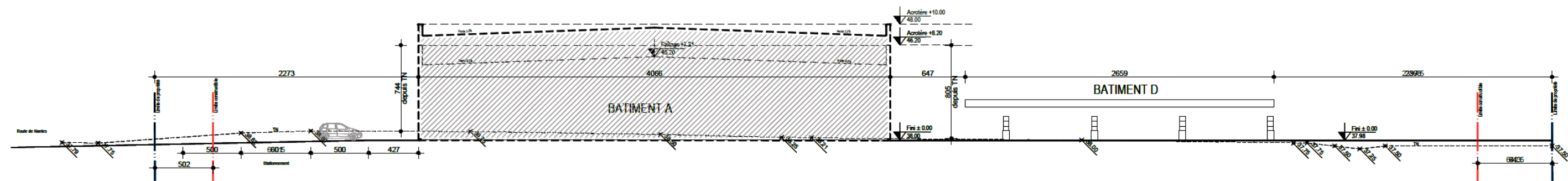

PC3 COUPE TERRAIN AA'

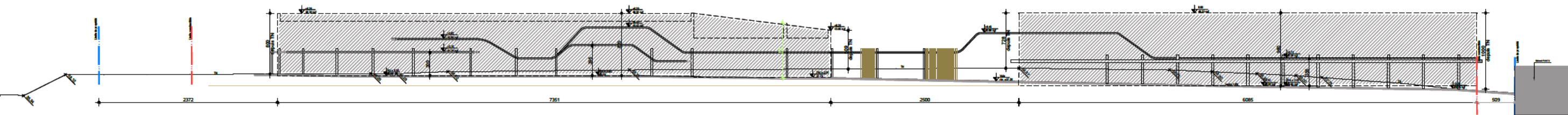

Profils de l'aménagement



ANNEXE 5

Localisation du projet sur fond de vue aérienne





ANNEXE 6

Carte de localisation des zones Natura 2000 les plus proches

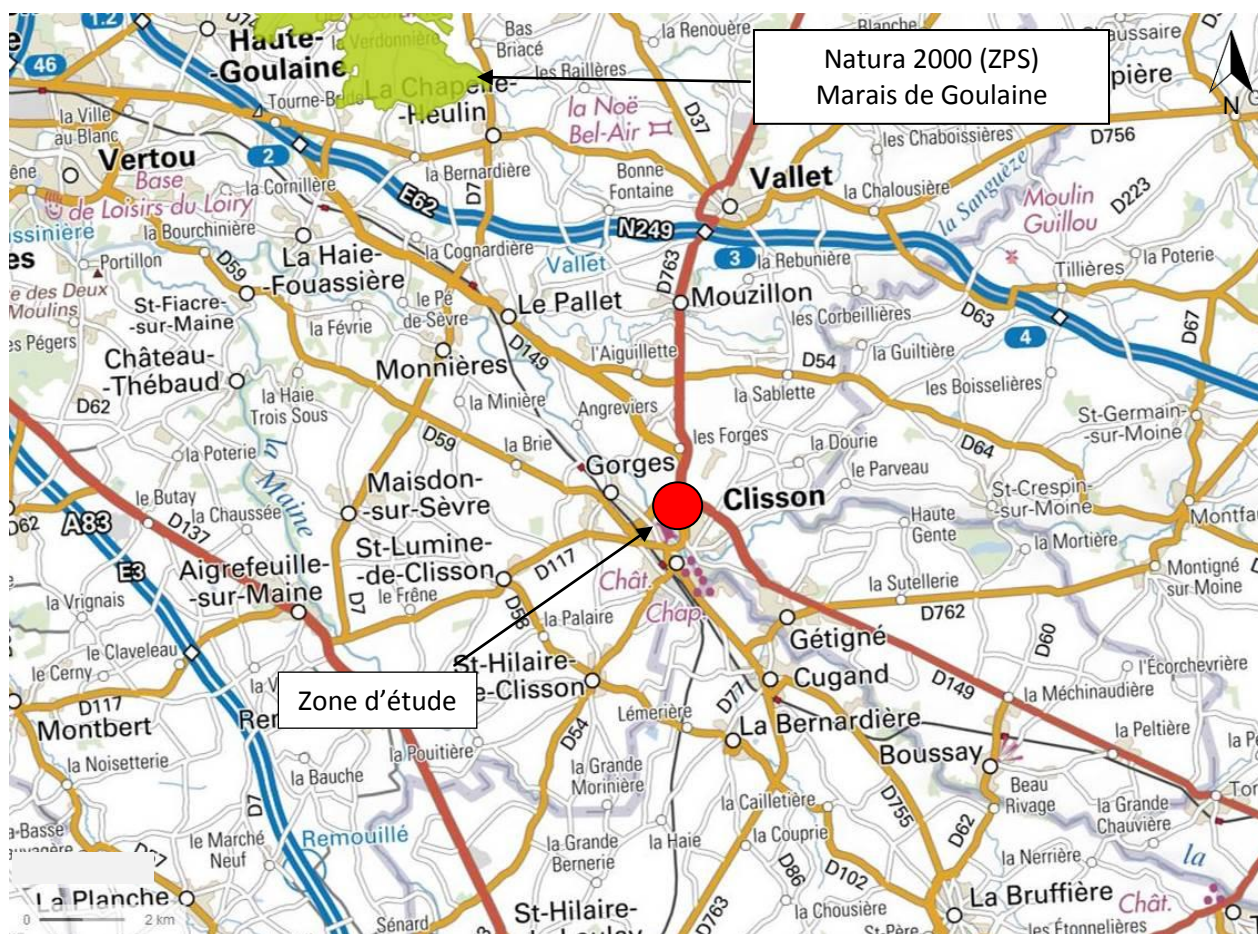



ANNEXE 7

Cartographie des ZNIEFF les plus proches

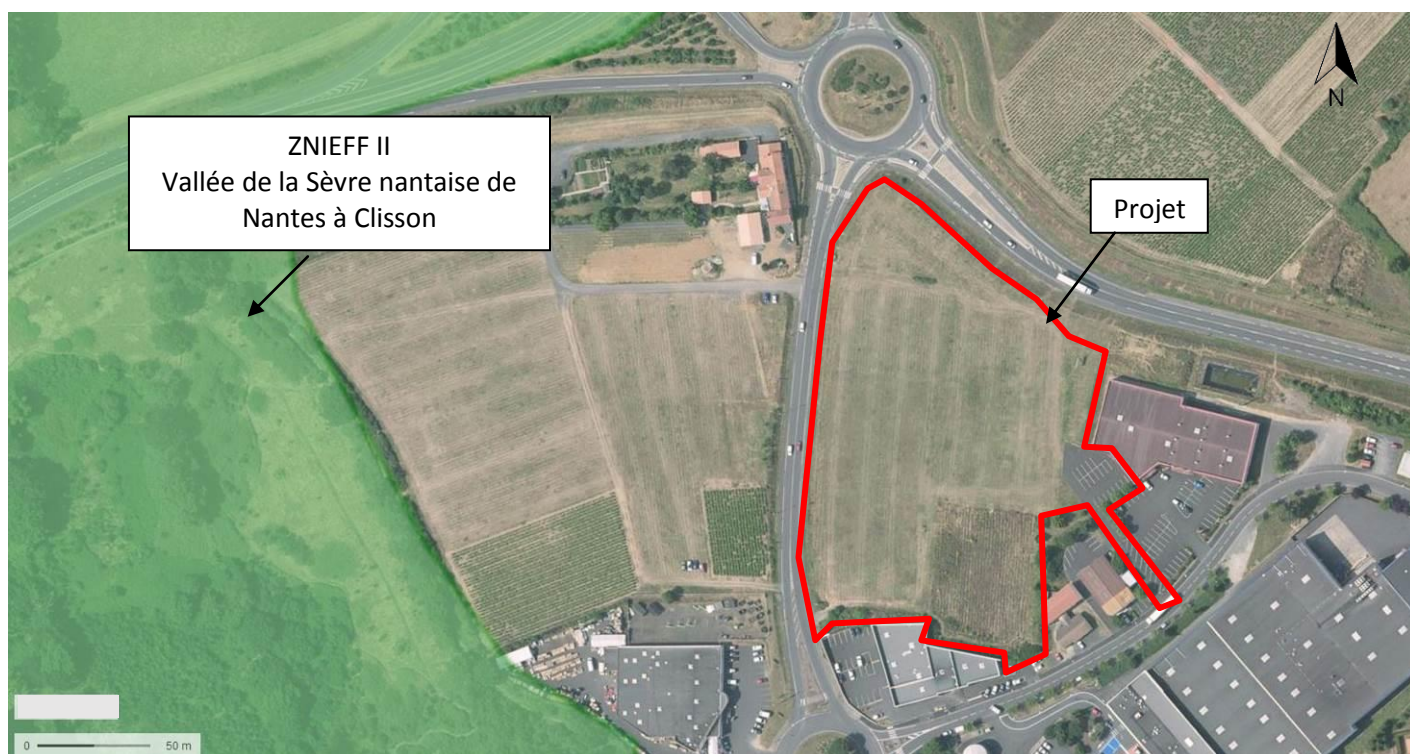

Source : Georisques



ANNEXE 8

Carte de localisation du patrimoine historique, architectural et archéologique

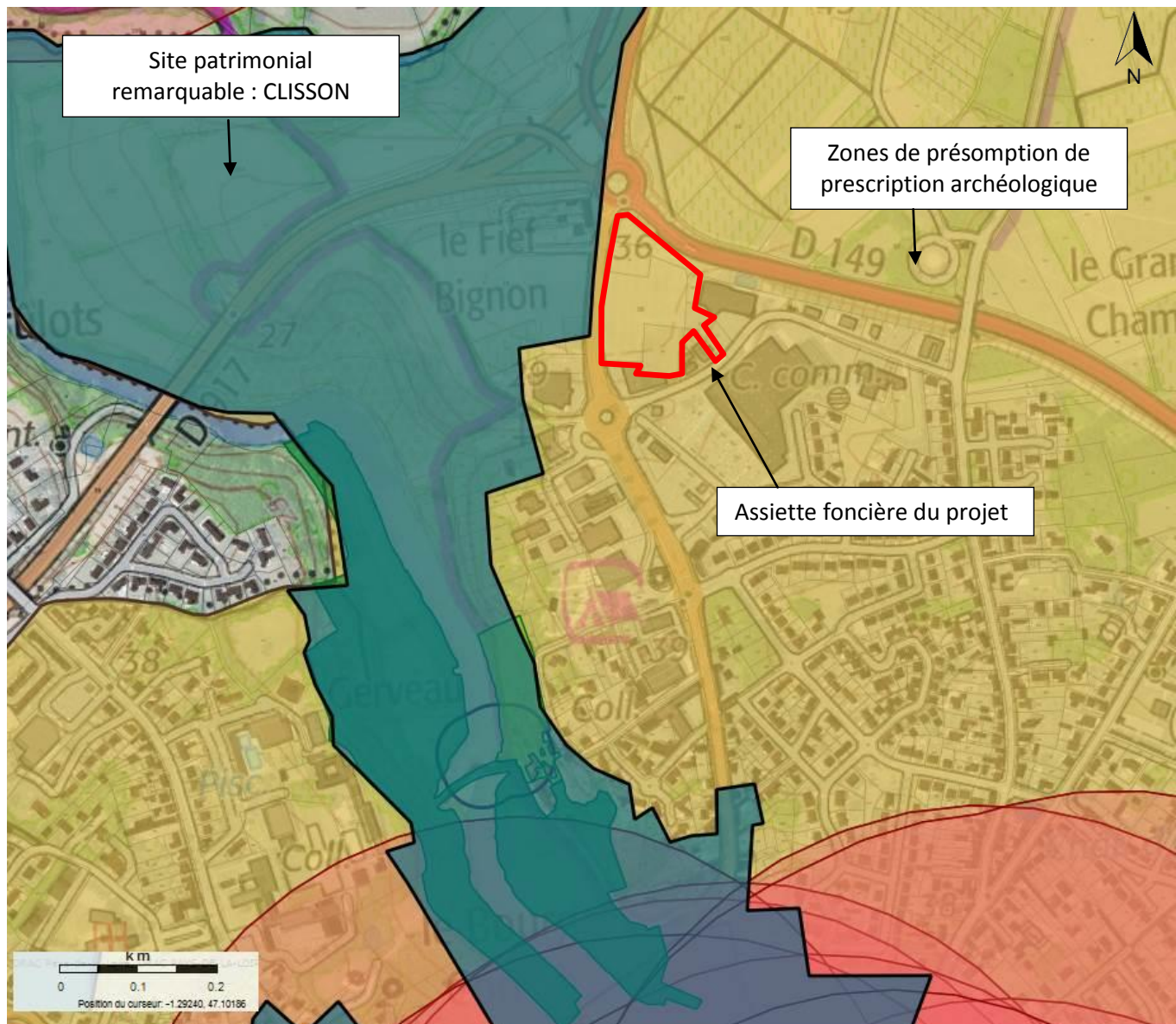



ANNEXE 9

Carte du PPRI de la Sèvre Nantaise



ANNEXE 10

Carte du classement sonore des voies bruyantes – PPBE Loire Atlantique

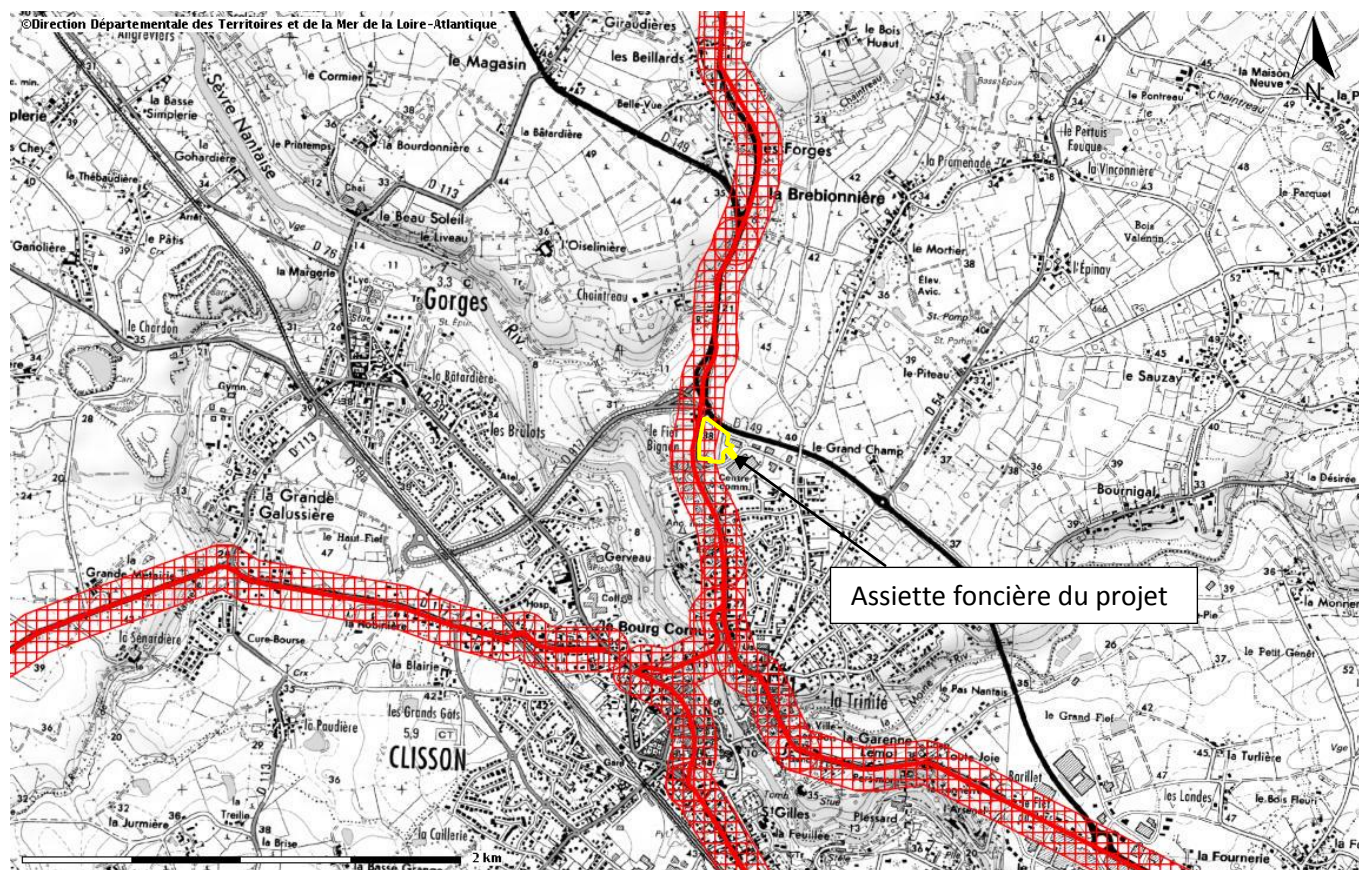



ANNEXE 11

Carte des zones humides potentielles (Réseau Zones Humides)

