

Demande d'examen au cas par cas préalable à la réalisation éventuelle d'une évaluation environnementale

Projet boisement de terres agricoles M. Joachim de la BARRE de NANTEUIL
Lieu dit « La Guittardière », 72130 COULOMBIERS

Décembre 2018

Echelle 1/5000

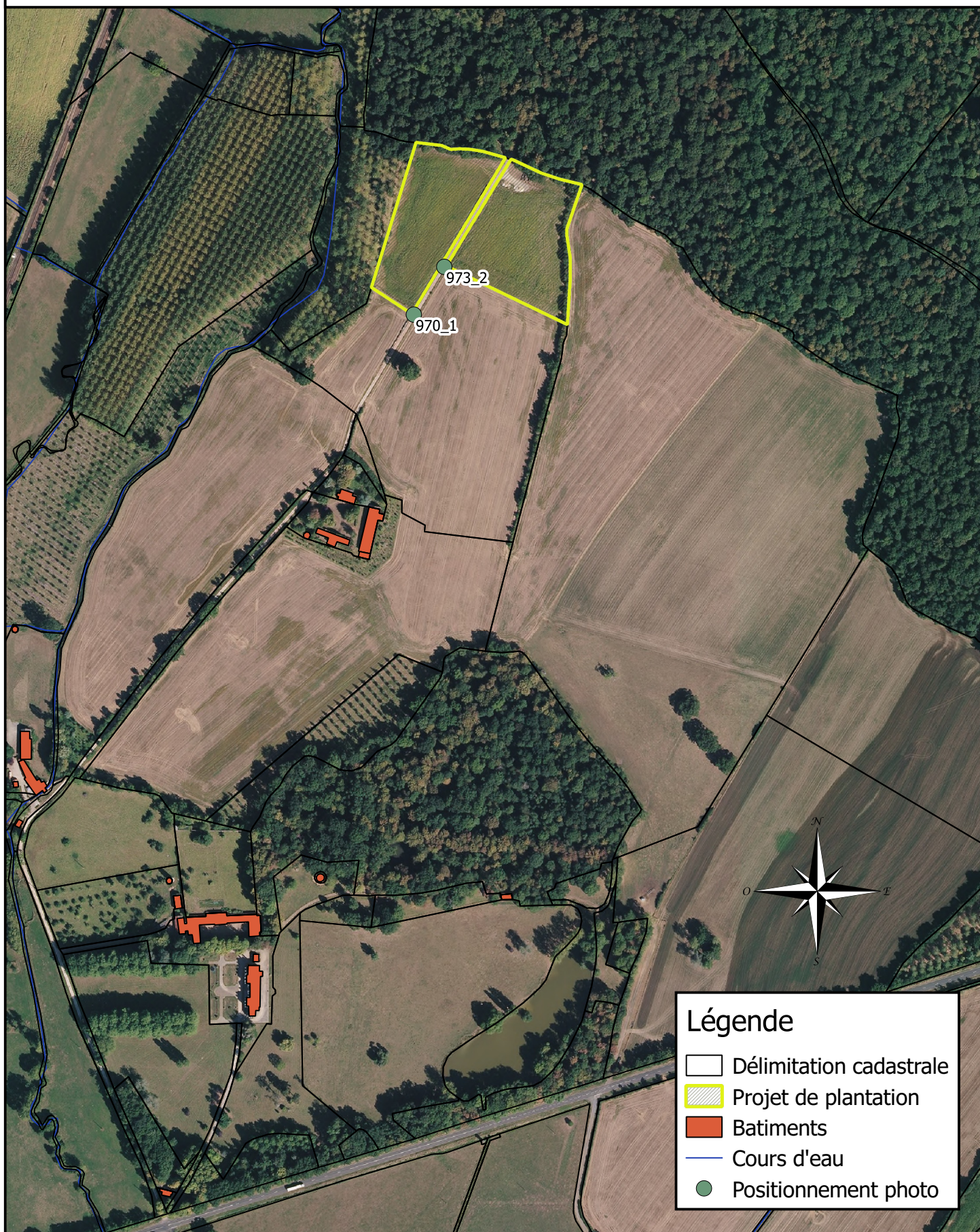

0 100 200 300 m