

Plan des abords du projet

Commune de CROSMIERES (72)

Echelle 1/5000



Projet de boisement



Cours d'eau temporaire

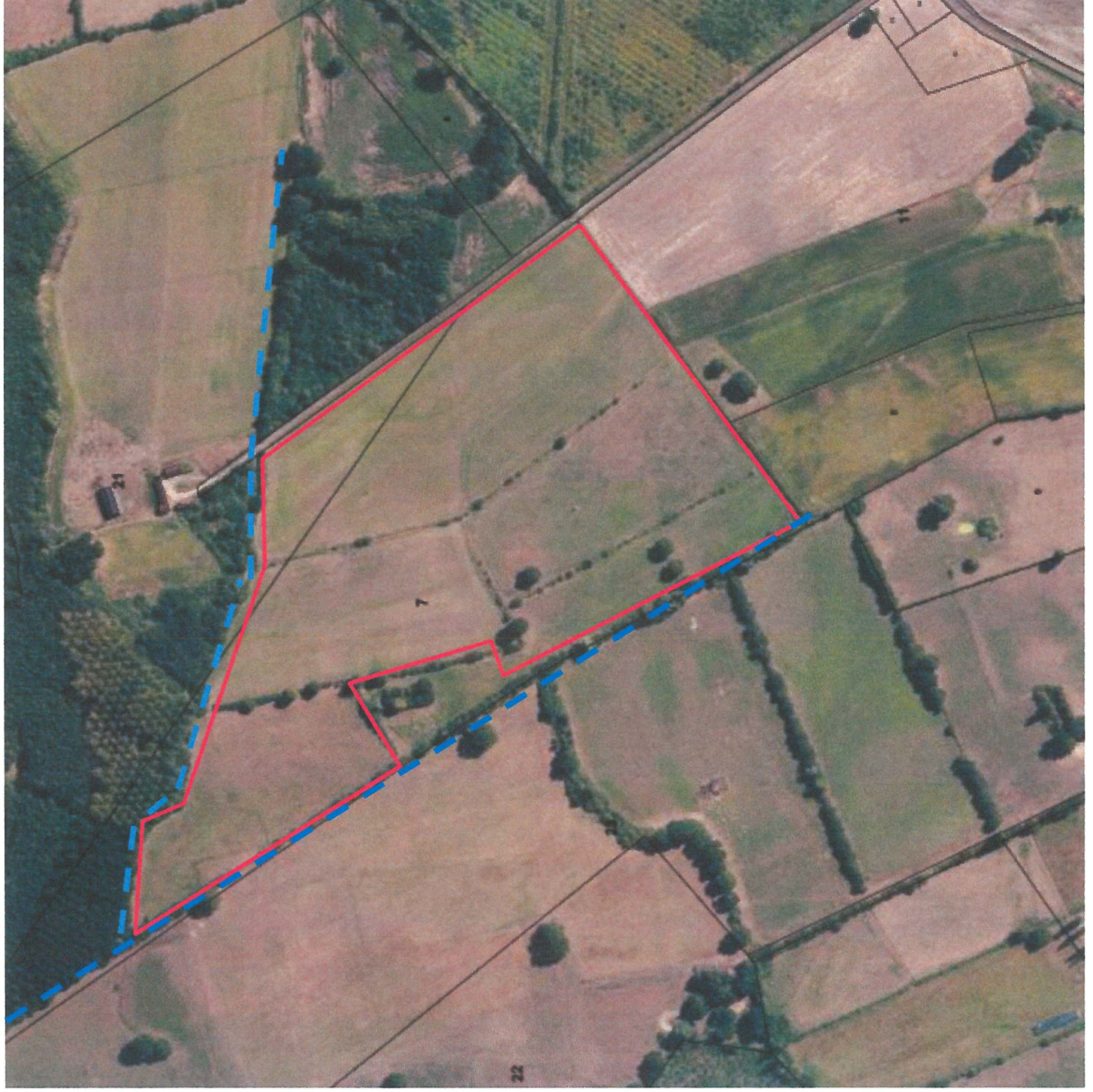

Projet de boisement, sur la commune de CROSMIERES (72), durant l'automne-hiver 2018-2019, le 26/07/2018

Réalisé par Geoffroy de Lavergnée, expert forestier
06.87.50.45.73 geoffroydelavergnee@gmail.com



Ligne téléphonique		chêne		chêne mort	
Ligne électrique		Plantation de chênes	6,4472 ha (4,6604 ha)		
Fossé		Plantation de peupliers	8,3185 ha (6,7717 ha)		
Ruisseau		Surface totale 14,7657 ha (11,4321 ha plantés, déduction des 6 m de périphérie)			
Haie		Zone humide 0,73 ha			
Route					
Bâtiment					

