

ANNEXE 2 : Plan de situation au 1/25 000

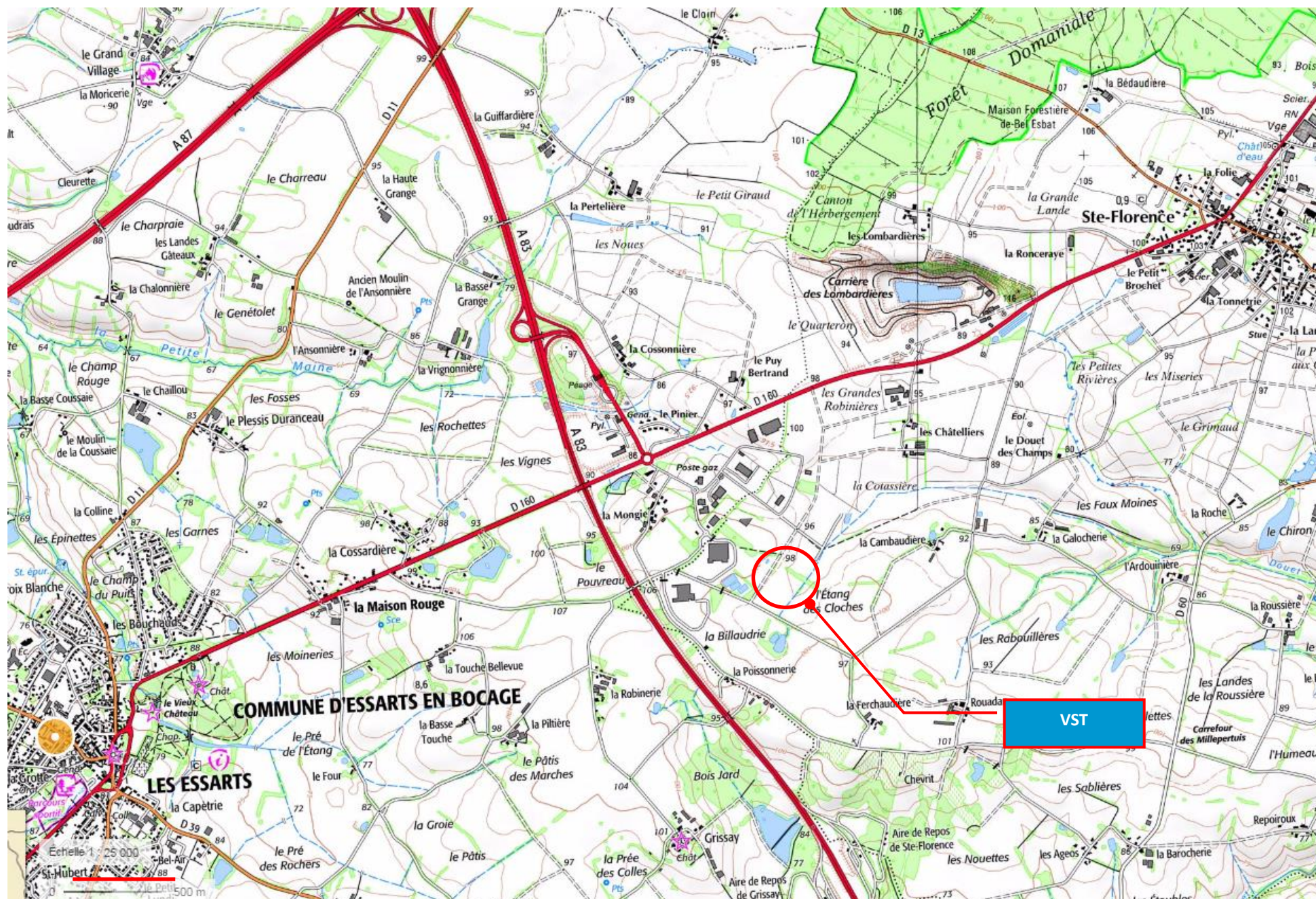

ANNEXE 3 : Photographies de la zone d'implantation, avec une localisation cartographique des prises de vue



1 : Rue du champ de l'étang



2 :



3 :



ANNEXE 4 : Plan du projet

ANNEXE 5 : Plan des abords du projet

DIRECTION GÉNÉRALE DES
FINANCES PUBLIQUES

PLAN DE SITUATION

Département :
VENDEE

Commune :
ESSARTS EN BOCAGE

Section : ZT
Feuille : 212 ZT 01

Échelle d'origine : 1/2000
Échelle d'édition : 1/2500

Date d'édition : 17/07/2018
(fuseau horaire de Paris)

Coordonnées en projection : RGF93CC47

Le plan visualisé sur cet extrait est géré par le centre
des impôts foncier suivant :
Pôle Topographique Gestion Cadastre VENDÉE
Cité Administrative TRAVOT Rue du 93ème RI 85020
85020 LA ROCHE SUR YON CEDEX
tél. 02 51 45 12 39 -fax
ptgc.850.la-roche-sur-yon@dgif.finances.gouv.fr

Cet extrait de plan vous est délivré par :

cadastre.gouv.fr
©2017 Ministère de l'Action et des Comptes publics

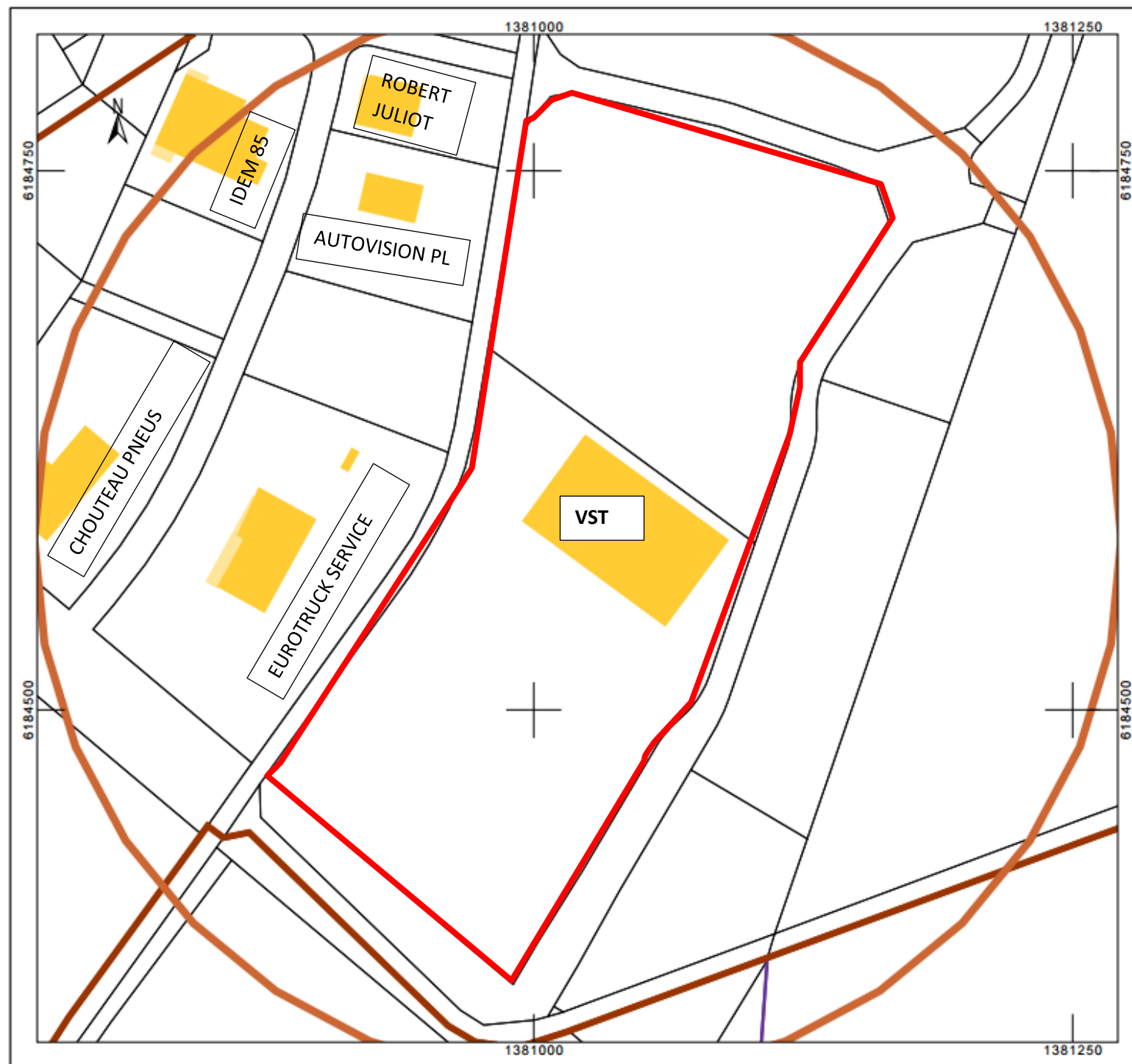

ANNEXE 6 : Plan de situation du projet par rapport au site Natura 2000 le plus proche

