

Projet de boisement de terres agricoles

Commune de Sceaux d'Anjou

Propriété de Monsieur André de Savignac

Section	Parcelle	Surface	surface à boiser
B	215	1,9275	1,9275
B	254	2,4790	2,1000
B	255	2,2540	2,2540
B	256	1,1115	1,1115
B	257	1,1000	1,1000
B	258	0,6900	0,6900
B	259	0,3415	0,0200
B	260	0,1290	0,0690
B	262	0,8488	0,2190
B	265	1,7400	1,5000
B	266	1,3650	1,2860
B	264	0,5940	0,0415
B	267	1,7855	1,4870
B	270	2,7180	2,7180
B	419	4,5610	4,5610
B	546	1,3610	0,4000
B	547	1,2355	1,2355
B	548	1,4795	1,4595
Surface a boiser			24,1795

plan de Sichein - projet de boisement
 ≈ 24 ha 1935
 propriété de M^r André de Salignac.

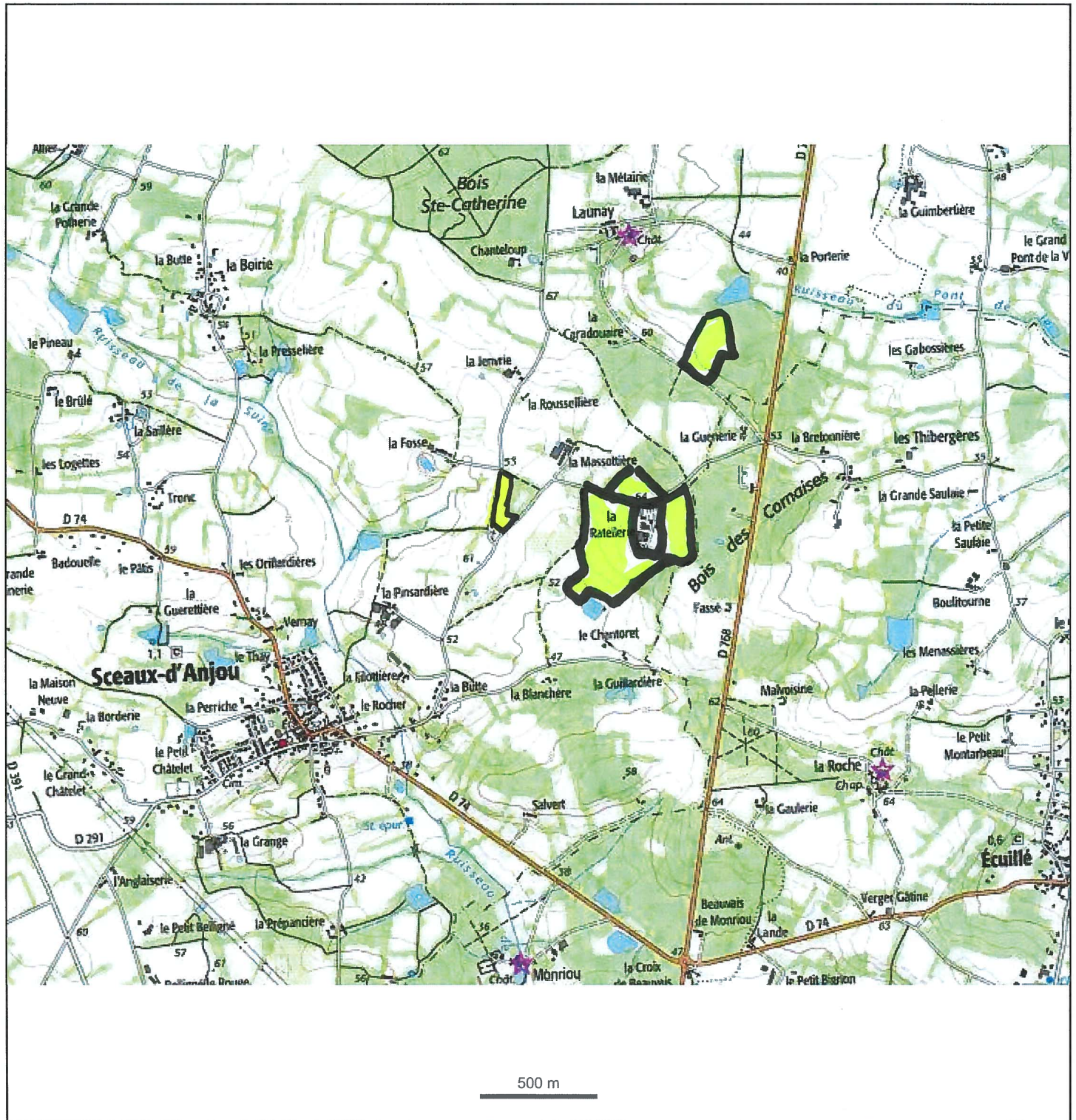

projet de boisement ≈ 24 ha 17 95
propriété de M^r Anohi de Savignac.

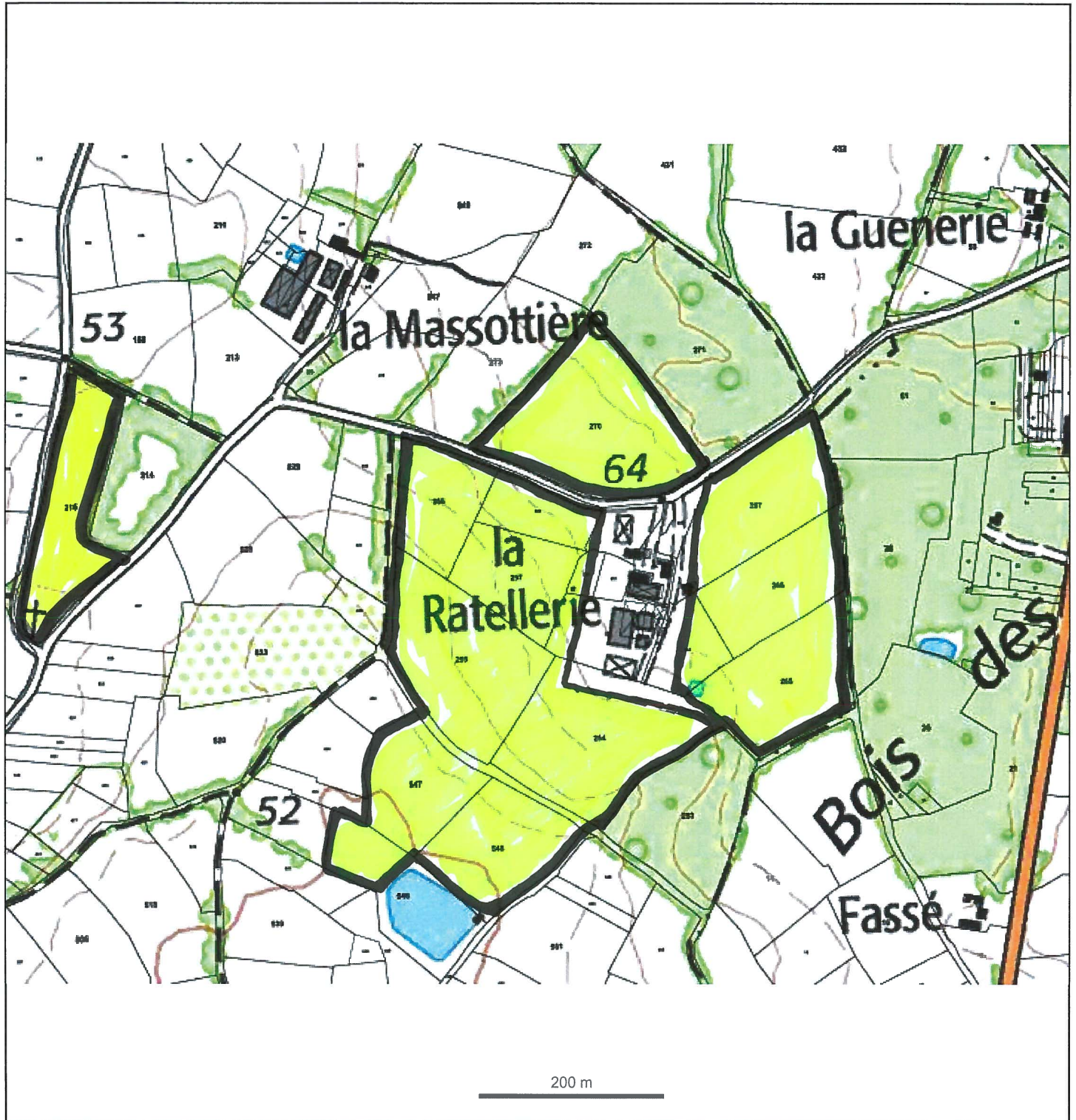

projet de boisement.
propriété de M^r Amohé de Savignac.

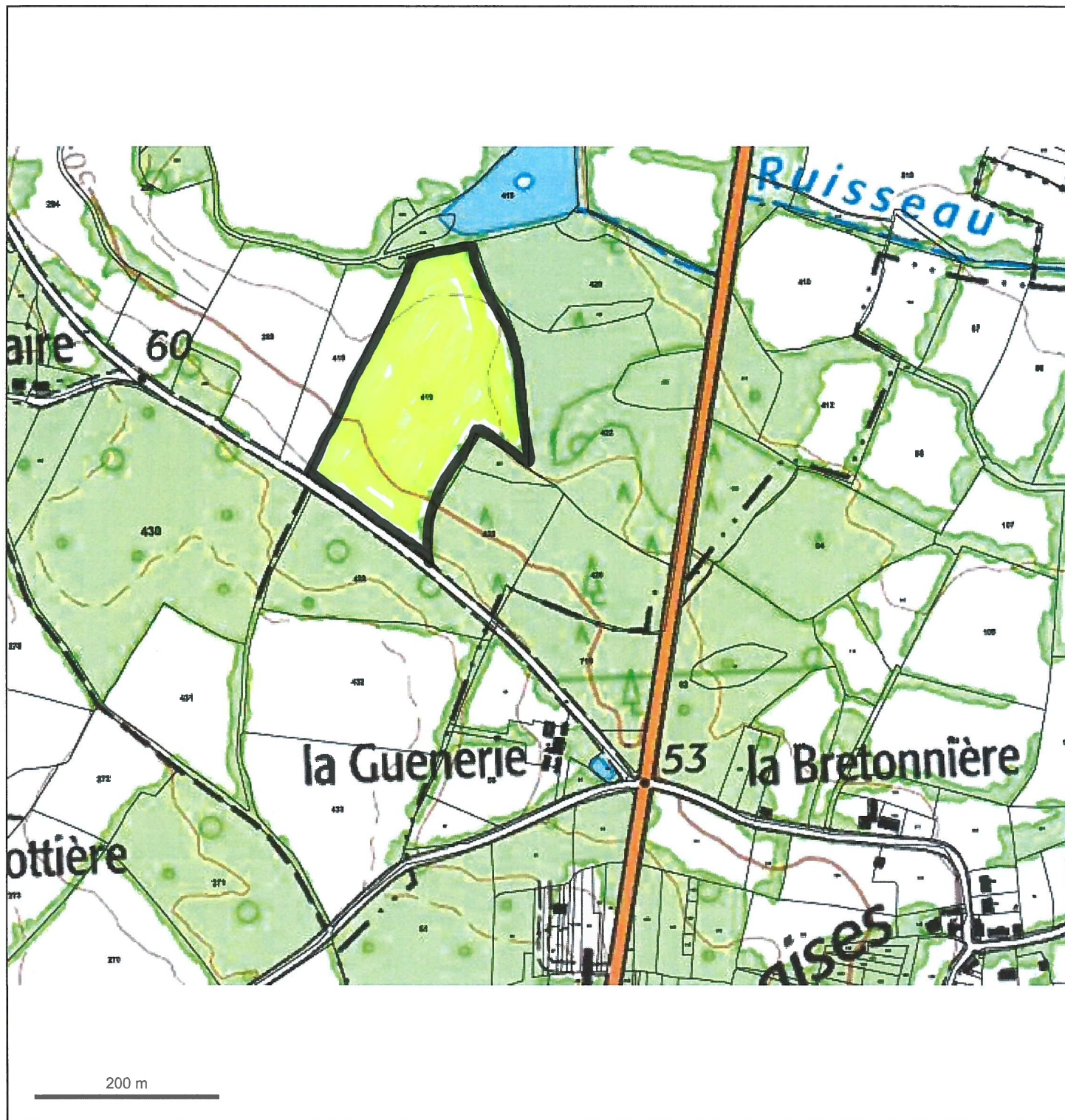

plan de Sabardin (photographie aérienne)
projet de boisement
propriété de M^{re} Anchi de Sabignac.



500 m

projet de boisement
Mr Amélie de Salignac.



projet de boisement
M^r Anché de Salignac.



ANNEE DE MAJ		2017		DEP DIR		49 0		COM		330 SCEAUX-D ANJOU		TRES		054		RELEVÉ DE PROPRIÉTÉ										NUMERO COMMUNAL		D00075																				
usufruitier																																																
6 RUE PICOT 75016 PARIS 16																																																
nu propriétaire/Indivision MBH854																																																
272 BD SAINT GERMAIN 75007 PARIS																																																
nu propriétaire/Indivision MB69RG																																																
272 BD SAINT GERMAIN 75007 PARIS																																																
DE SAVIGNAC/ANDRE LOUIS PAUL																																																
BERGER DE LA VILLARDIERE/ANNE																																																
HOUETTE/CHRISTINE																																																
PROPRIETES BATIES																																																
DESIGNATION DES PROPRIETES													IDENTIFICATION DU LOCAL													EVALUATION DU LOCAL																						
AN		SECTION		N° PLAN		C PART		N° VOIRIE		ADRESSE			CODE RIVOLI		BAT		ENT		NIV		N° PORTE		N° INVAR		S TAR		M EVAL		AF LOC		NAT HA		CAT A CA		RC COM IMPOSABLE		COLL A TA		NAT EXO		AN RET		FRACTION RC EXO		% TX EXOM		COEF	
98		B		269				5060		LA RATELLERIE			B716		01		01		00		01001		0211192 V		330A		C		H MA		6				837													
REV IMPOSABLE COM													837 EUR													R EXO										0 EUR												
COM													R IMP													DEP										R IMP												
837 EUR													837 EUR													837 EUR										837 EUR												

PROPRIETES NON BATIES																				
DESIGNATION DES PROPRIETES										EVALUATION										
AN	SECTION	N° PLAN	N° VOIRIE	ADRESSE	CODE RIVOLI	N° PARC PRIM	FP/DF	S TAR	SUF	GR/SS GR	CL	NAT CULT	CONTENANCE HA A CA	REVENU CADASTRAL	COLL A TA	NAT EXO	AN RET	FRACTION RC EXO	% EXO	TC
98	B	215		LONGRES	B366			1 330A	T	02			1 92 75	146,63	A	TA		146,63	100	
98	B	253		COUDREE	B191			1 330A	BS	03			1 77 00	13,22	GC	TA		29,33	20	
98	B	254		LA GRANDE COUDREE	B269			1 330A	T	02			2 47 90	188,59	GC	TA		37,72	20	
98	B	255		LECOBUE	B208			1 330A	T	03			2 25 40	124,85	GC	TA		37,72	20	
98	B	256		LA LANDE	B348			1 330A	T	02			1 11 15	84,55	GC	TA		24,97	20	
98	B	257		LECOBUE	B208			1 330A	T	02			1 10 00	83,69	GC	TA		84,55	100	
98	B	258		LECOBUE	B208			1 330A	T	03			69 00	38,22	GC	TA		16,91	20	

ANNEE DE MAJ		2017	DEP DIR	49 0	COM	330 SCEAUX-D ANJOU		TRES	054	RELEVÉ DE PROPRIÉTÉ		NUMERO COMMUNAL	D00075						
usufruitier																			
		6 RUE PICOT		75016 PARIS 16		MB6WSB		DE SAVIGNAC/ANDRE LOUIS PAUL											
		nu propriétaire/Indivision		MBH854		BERGER DE LA VILLARDIERE/ANNE													
		272 BD SAINT GERMAIN		75007 PARIS		MB69RG		HOUETTE/CHRISTINE											
		nu propriétaire/Indivision		272 BD SAINT GERMAIN		75007 PARIS													
PROPRIÉTÉS NON BATIES																			
DESIGNATION DES PROPRIÉTÉS																			
EVALUATION																			
LIVRE FONCIER																			
AN	SECTION	N° PLAN	N° VOIRIE	ADRESSE	CODE RIVOLI	N° PARC FP/DP PRIM	S TAR	SUF	GR/SS GR	CL	NAT CULT	CONTENANCE HA A CA	REVENU CADASTRAL	COLL	NAT EXO RET	FRACTION RC EXO	% EXO	TC	Feuillet
98	↙ B 259			LA RATELLERIE	B716		1330A		J	01	POTAG	34 15	48,26	GC TA	C TA		7,64 20		
98	↙ B 260			LA RATELLERIE	B716		1330A		T	02		12 90	9,82	GC TA	C TA		9,65 20		
98	B 261			LA RATELLERIE	B716		1330A		J	01	POTAG	14 75	20,85	GC TA	A TA		9,82 100		
98	↘ B 262			PETITE COUDREE	B450	1	330A	A	T	02		84 88 65 18	49,58	A TA	C TA		1,96 20		
98	B 263			LA GRANDE PIERCE	B280		330A	Z	S	02		19 70 1 40	0 1,06	GC TA	A TA		20,85 100		
98	↖ B 264			LA GRANDE PIERCE	B280	1	330A	A	T	02		59 40 40 53	30,82	GC TA	C TA		4,17 20		
98	↘ B 265			PIECE RATELLERIE	B655		330A	Z	S	03		18 87 1 74 00	0 96,38	A TA	C TA		1,06 100		
98	↙ B 266			LA GRANDE PIERCE	B280		1330A		T	02		1 36 50	103,85	GC TA	A TA		0,21 20		
98	↙ B 267			LA GRANDE PIERCE	B280	1	330A	A	T	02		1 78 55 1 68 73	128,35	A TA	C TA		0,21 20		

Source : Direction Générale des Finances Publiques page : 2

ANNEE DE MAJ		2017	DEP DIR	49 0	COM	330 SCEAUX-D ANJOU	TRES	054	RELEVÉ DE PROPRIETE				NUMERO COMMUNAL		D00075				
usufruitier																			
6 RUE PICOT 75016 PARIS 16																			
DE SAVIGNAC/ANDRE LOUIS PAUL																			
nu propriétaire/Indivision MBH854																			
272 BD SAINT GERMAIN 75007 PARIS																			
BERGER DE LA VILLARDIERE/ANNE																			
nu propriétaire/Indivision MB69RG																			
HOUETTE/CHRISTINE																			
272 BD SAINT GERMAIN 75007 PARIS																			
PROPRIETES NON BATIES																			
DESIGNATION DES PROPRIETES										EVALUATION					LIVRE FONCIER				
AN	SECTION	N° PLAN	N° VOIRIE	ADRESSE		CODE RIVOLI	N° PARC FP/DP PRIM	SUF	GR/SS GR	CL	NAT CULT	CONTENANCE HA A CA	REVENU CADASTRAL	COLL	NAT EXO RET	FRACTION RC EXO	% EXO	TC	Feuille
98	B 268			LE PETIT CLOS	B429		330A	Z	S			9 82	0		C TA		25,67	20	
98	B 269			LA RATELLERIE	B716		1330A		S			17 30	0		GC TA		25,67	20	
98	B 270			PETITE BRUYERE	B444		1330A		S			29 98	0						
							1330A		T	02		2 71 80	206,76	A	TA		206,76	100	
98	B 419			LE BROUSSEAU	B064		1330A		T	02		4 56 10	346,97	GC	TA		41,35	20	
															GC TA		41,35	20	
98	B 425			LA CHENAIE	B112	1			J BF	01		9 05		A	TA		346,97	100	
							330A		P	02		4 30		C	TA		69,39	20	
														GC TA		69,39	20		
98	B 430			LES HOMMELIERES	B332		1330A		BT	05		6 12 35	3,18	GC	TA		0,72	20	
														A	TA		3,18	100	
														C	TA		0,64	20	
														GC TA		0,64	20		
98	B 546			LA LANDE DES FOSSES	B349	1	330A	A	E	01	ETANG	1 36 10	31,54	A	TA		31,54	100	
												56 95		C	TA		6,31	20	
														GC TA		6,31	20		
							330A	B	P	02		79 15	66,25	A	TA		66,25	100	
														C	TA		13,25	20	
														GC TA		13,25	20		
98	B 547			LA LANDE DES FOSSES	B349		1330A		T	02		1 23 55	93,98	A	TA		93,98	100	
														C	TA		18,8	20	
														GC TA		18,8	20		
98	B 548			LES PETITES BLONIERES	B477	1	330A	A	E	01	ETANG	1 47 95	1,1	A	TA		1,1	100	
												2 01		C	TA		0,22	20	

ANNEE DE MAJ		2017	DEF DIR	49 0	COM	330 SCEAUX-D ANJOU		TRES	054	RELEVÉ DE PROPRIÉTÉ			NUMERO COMMUNAL		D00075										
usufruitier																									
6 RUE PICOT		75016 PARIS 16		DE SAVIGNAC/ANDRE LOUIS PAUL																					
nu propriétaire/Indivision		MBH854		BERGER DE LA VILLARDIERE/ANNE																					
272 BD SAINT GERMAIN		75007 PARIS		HOUETTE/CHRISTINE																					
nu propriétaire/Indivision		MB69RG																							
272 BD SAINT GERMAIN		75007 PARIS																							
PROPRIETES NON BATIES																									
DESIGNATION DES PROPRIETES										EVALUATION							LIVRE FONCIER								
AN	SECTION	N°	N°	ADRESSE		CODE RIVOLI	N° PARC FP/DP PRIM	S TAR	SUF	GR/SS GR	CL	NAT CULT	CONTENANCE HA A CA	REVENU CADASTRAL	COLL	NAT EXO	AN RET	FRACTION RC EXO	% EXO	TC	Feillet				
								330A	B	T	02		1 45 94	111,03	GC	TA		0,22	20						
																A	TA	111,03	100						
																C	TA	22,21	20						
															GC	TA		22,21	20						
HA A CA										REV IMPOSABLE		2034 EUR		COM		R EXO		R EXO		TAXE AD		R IMP		0 EUR	
CONT										36 33 91				R IMP		1626 EUR				MAJ TC		0 EUR			

Source : Direction Générale des Finances Publiques page : 4