



**THOLIA ARCHITECTURE**  
11 RUE SAINT JOSEPH  
49360 MAULEVRIER  
Tél : 02-90-87-11-71  
Tél : 07-81-93-20-13  
b.palliat@tholia.fr



**MEDIA-METRE SC**  
11 RUE SAINT JOSEPH  
49360 MAULEVRIER  
Tél : 02-41-29-35-95  
Fax : 02-41-62-72-05  
www.mediametre.com  
contact@mediametre.com

# SCI LE BOIS NEUF

27 Rue des Hameaux  
49280 Saint Léger Sous Cholet  
Tél : 07.84.95.80.79  
Mail : butaultpat@gmail.com

**SCI LE BOIS NEUF**  
**Aménagement d'un Camping**  
**Le Bois Neuf**  
**49280 - LA TESSOUALLE**

DOSSIER n°	282.10.17
PA	DATE
	MAI 2018
REDACTION	D.J.



# DOSSIER DE DEMANDE DE PERMIS D'AMENAGER

REL		APS	1	APD		PA	1	DCE		PEO		DOE	
		AVRIL 2018				MAI 2018							

**SCI LE BOIS NEUF**  
**Le Bois Neuf**  
**49280 LA TESSOUALLE**  
Section : 000 AC 152-155 & 157  
Surface : 35 405,00 m<sup>2</sup>



**Dossier de demande  
de Permis d'Amenager  
PA 1 Situation**

## SCI LE BOIS NEUF

Aménagement d'un Camping

Le Bois Neuf LATESSOUALLE 49280





Dossier de demande  
de Permis d'Amenager  
PA 3 Masse Existant

# SCILE BOIS NEUF

Aménagement d'un Camping

Le Bois Neuf LATESSOUALE 49280



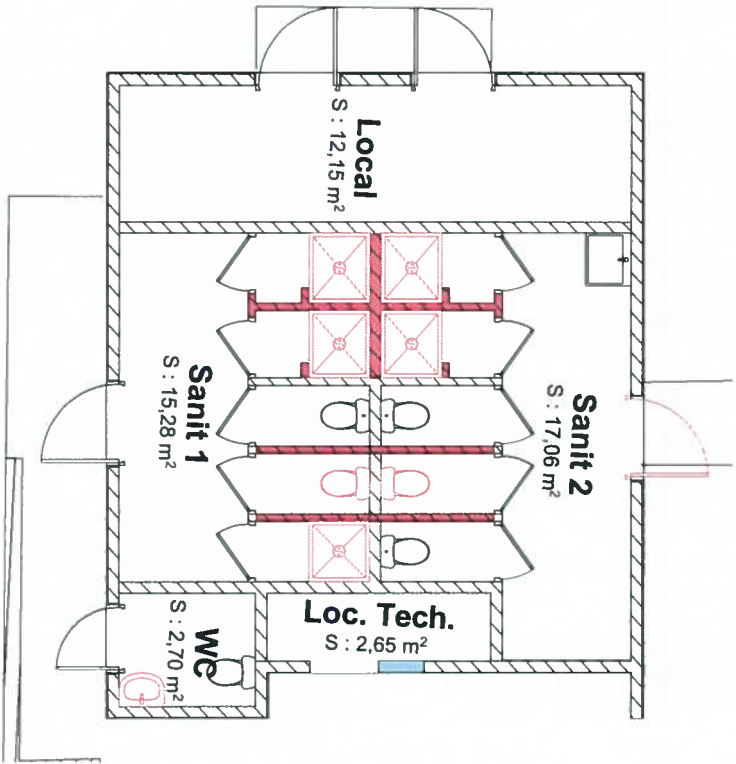

Sanitaire Existant E2

Echelle: 1:100

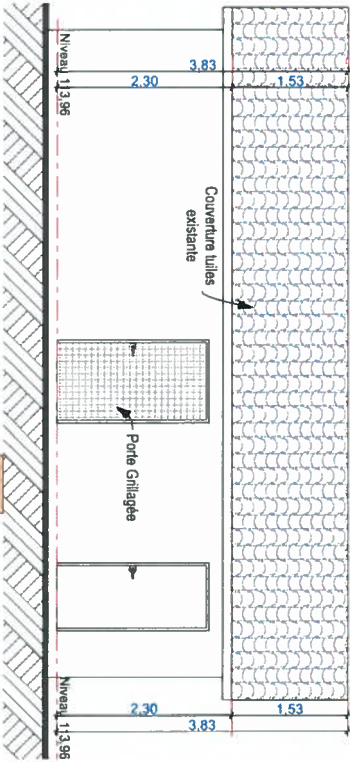

Façade Sud Sanitaire Existant E2

Echelle: 1:100

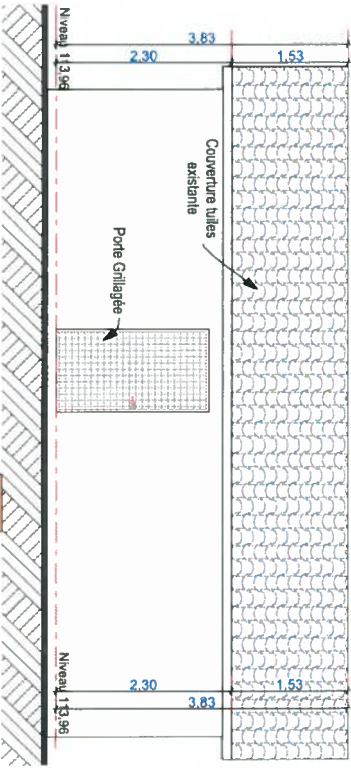

Façade Nord Sanitaire Existant E2

Echelle: 1:100

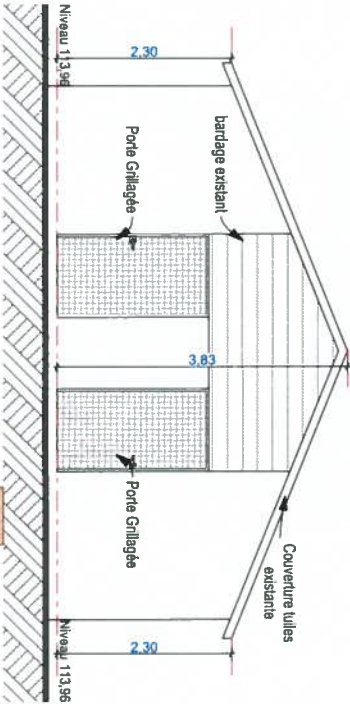

Façade Ouest Sanitaire Existant E2

Echelle: 1:100

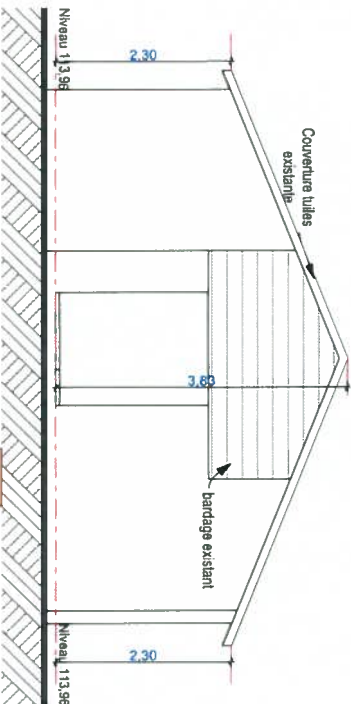

Façade Est Sanitaire Existant E2

Echelle: 1:100

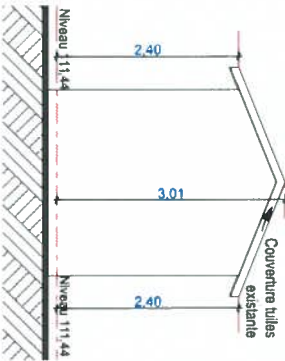

Façade Nord-Ouest Sanitaire Existant E3

Echelle: 1:100

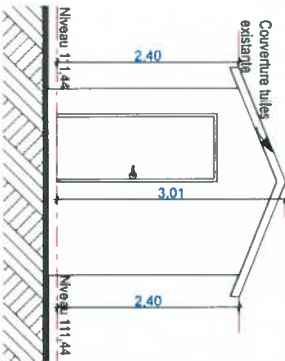

Façade Sud-Est Sanitaire Existant E3

Echelle: 1:100

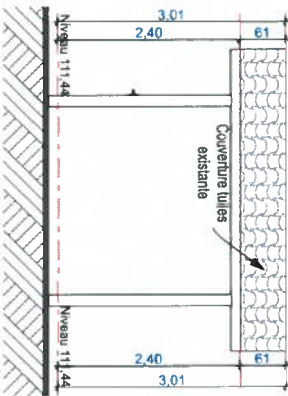

Façade Nord-Est Sanitaire Existant E3

Echelle: 1:100

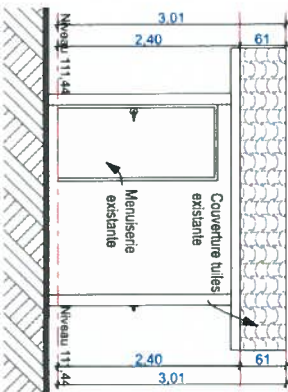

Façade Sud-Ouest Sanitaire Existant E3

Echelle: 1:100

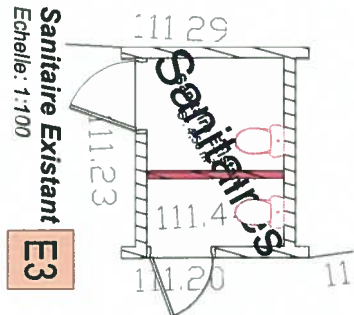

Sanitaire Existant E3

Echelle: 1:100



Dossier de demande  
de Permis d'Amenager  
Plans Bâtiments Existant

SCILE BOIS NEUF

Aménagement d'un Camping

Le Bois Neuf LATESSOUALLE 49280



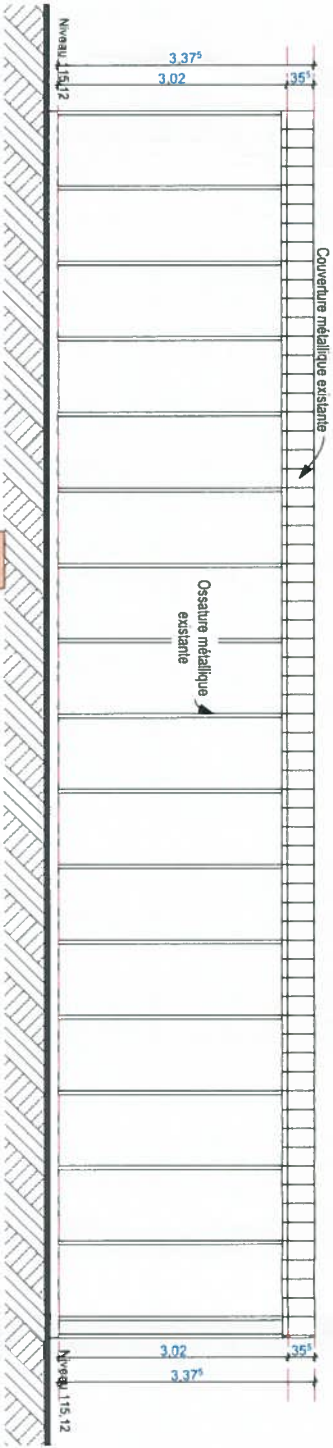

Façade Nord-Est Bâtiment Existant E1

Echelle: 1:100

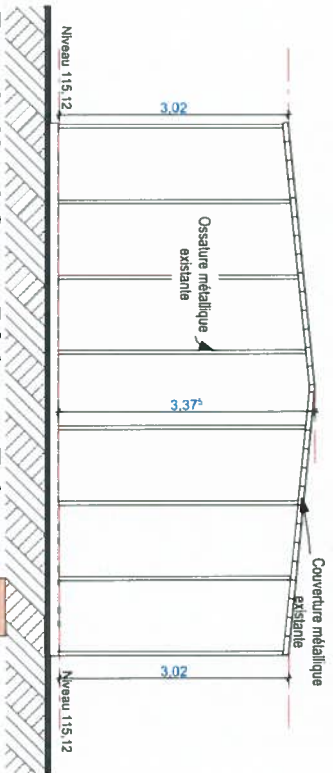

Façade Nord-Ouest Bâtiment Existant E1

Echelle: 1:100

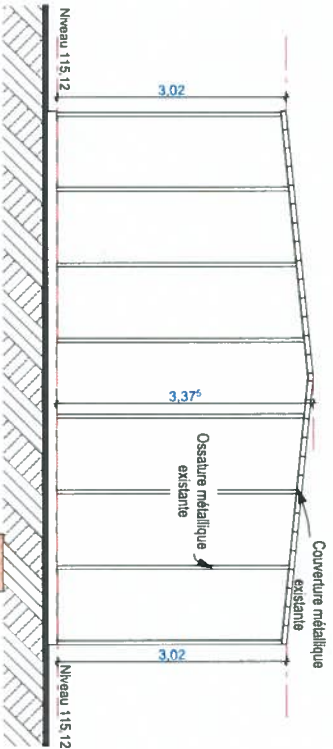

Façade Sud-Est Bâtiment Existant E1

Echelle: 1:100

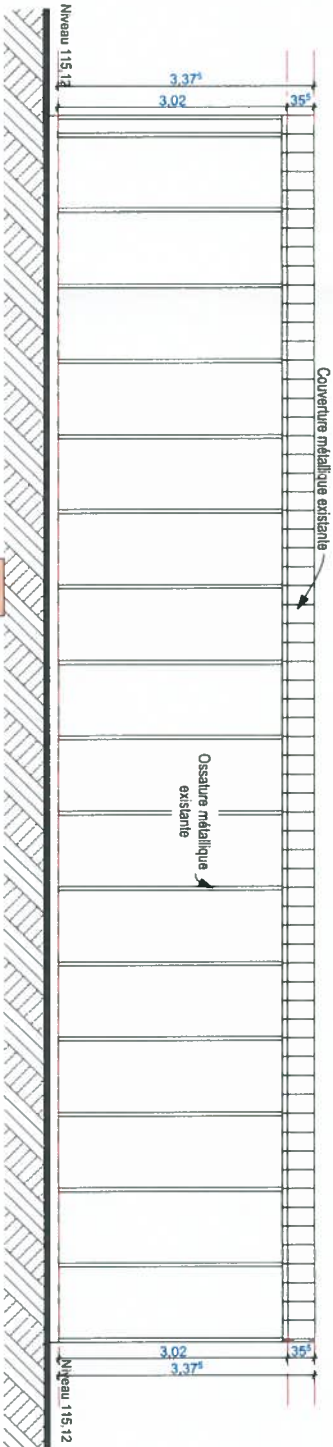

Façade Sud-Ouest Bâtiment Existant E1

Echelle: 1:100

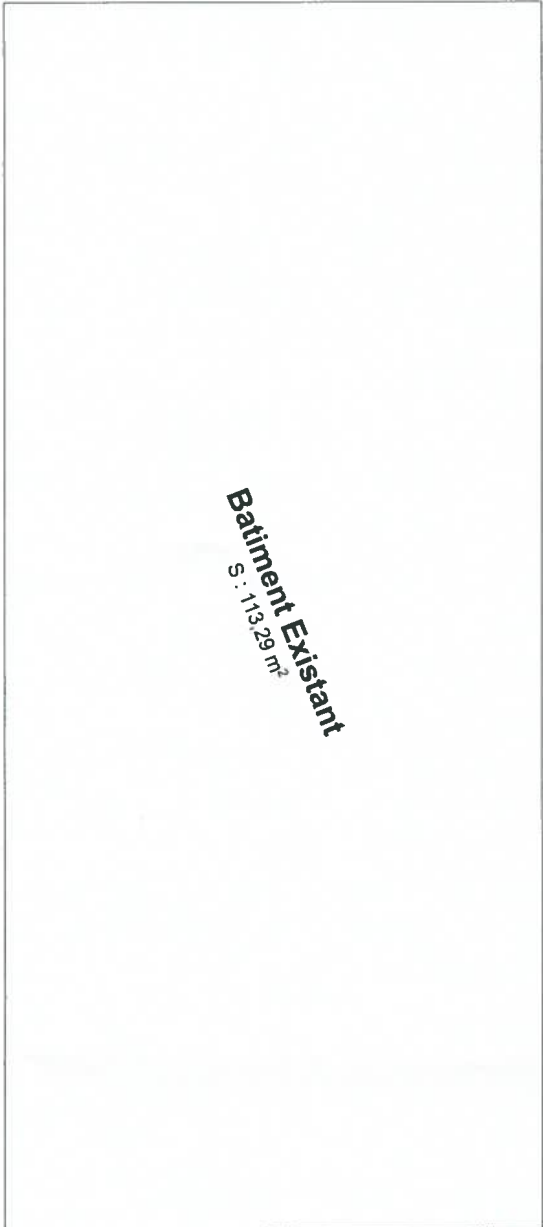

Bâtiment Existant E1

Echelle: 1:100



Dossier de demande  
de Permis d'Amenager  
Plans Bâtiment Existant

SCILLE BOIS NEUF

Aménagement d'un Camping

Le Bois Neuf

LATESSOUALLE

49280



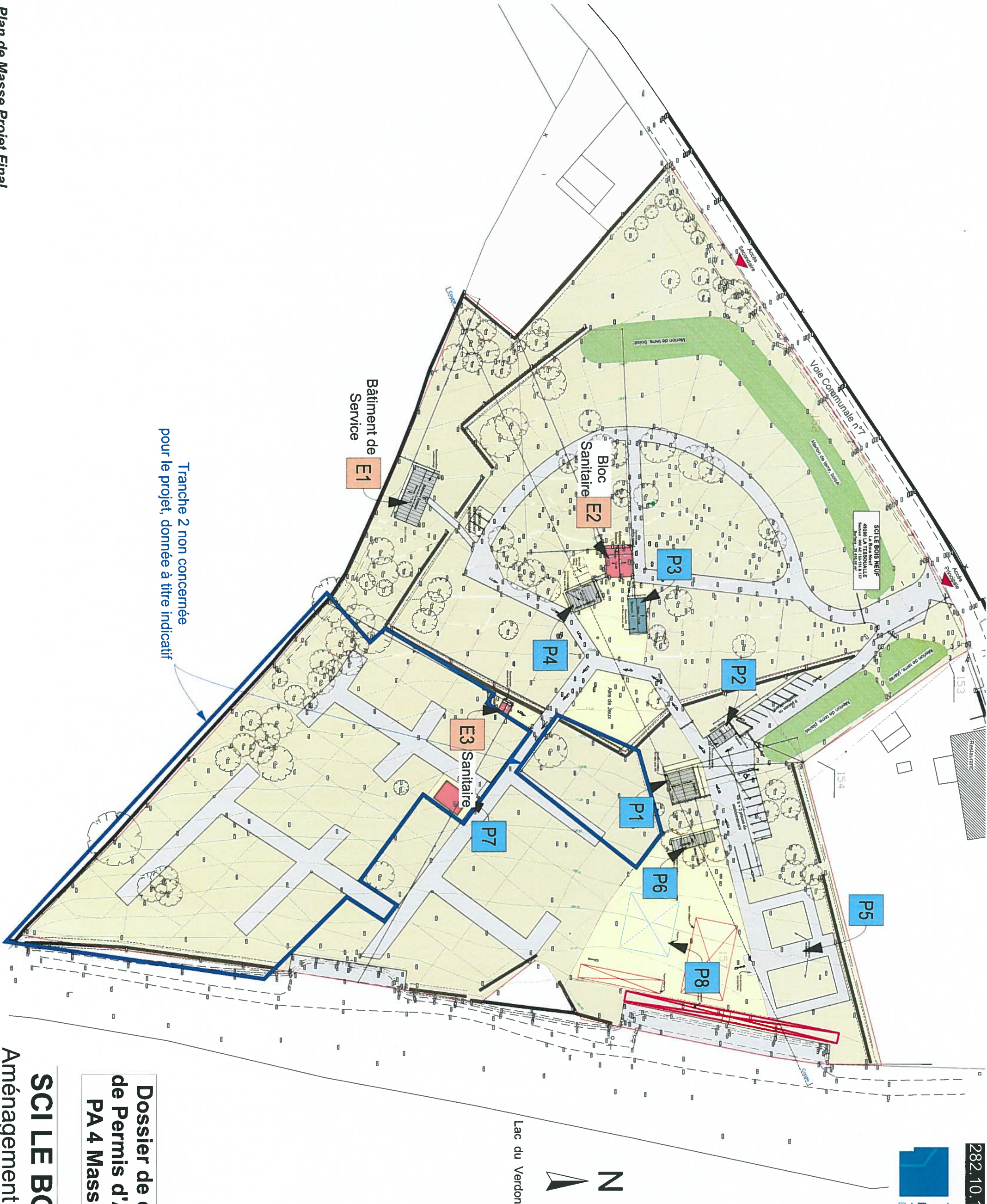

Dossier de demande  
de Permis d'Amenager  
PA 4 Masse Projet

# SCIL BOIS NEUF

Aménagement d'un Camping

Le Bois Neuf LA TESSOULLE 49280





Dossier de demande  
de Permis d'Amenager  
PA 4 Plan Aménagement

SCILE BOIS NEUF

Aménagement d'un Camping  
Le Bois Neuf LA TESSOUALLE 49280



Coupe de Principe Existant

Echelle: 1:1000

Limite de Propriété

Coupe de Principe Existant

Echelle: 1:200

Coupe de Principe Existant

Echelle: 1:200

Coupe de Principe Existant

Echelle: 1:200

Dossier de demande  
de Permis d'Amenager  
PA 20 Coupe de Principe Existant

SCILE BOIS NEUF

Aménagement d'un Camping

Le Bois Neuf LATESSOUALLE 49280



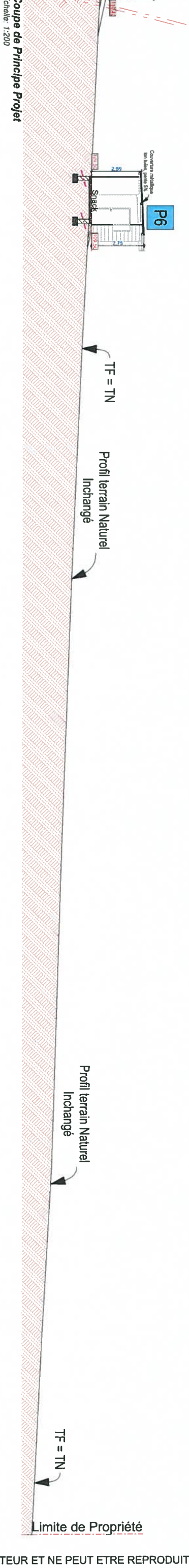
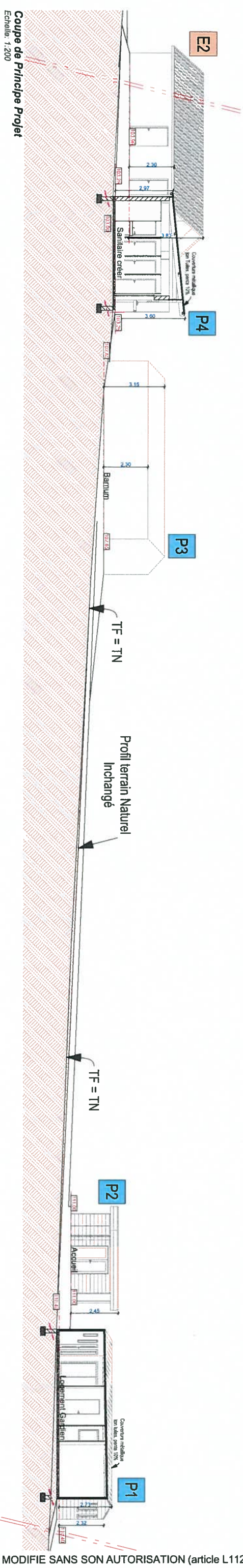
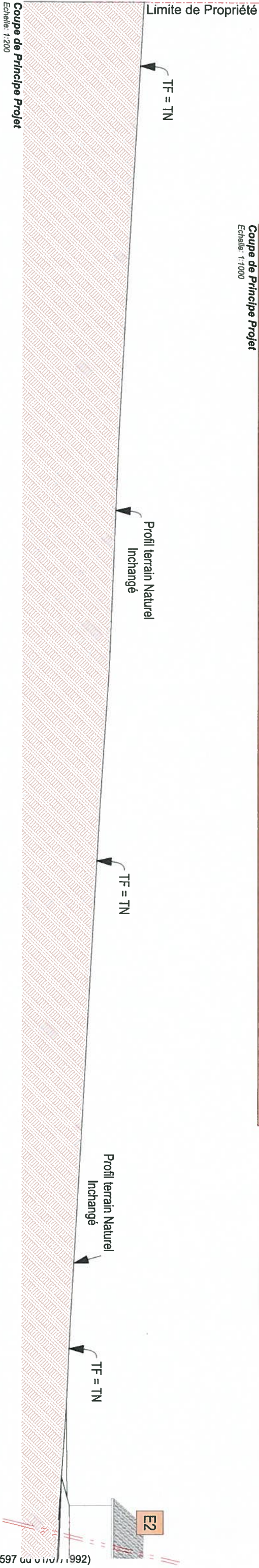
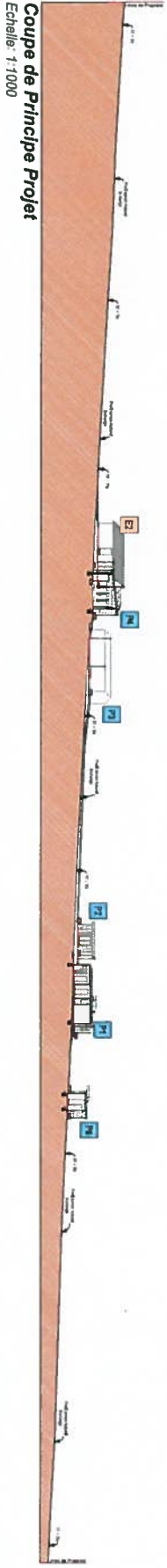

Dossier de demande  
de Permis d'Amenager  
PA 20 Coupe de principe Projet

SCILE BOIS NEUF

Aménagement d'un Camping

Le Bois Neuf LA TESSOUALLE 49280



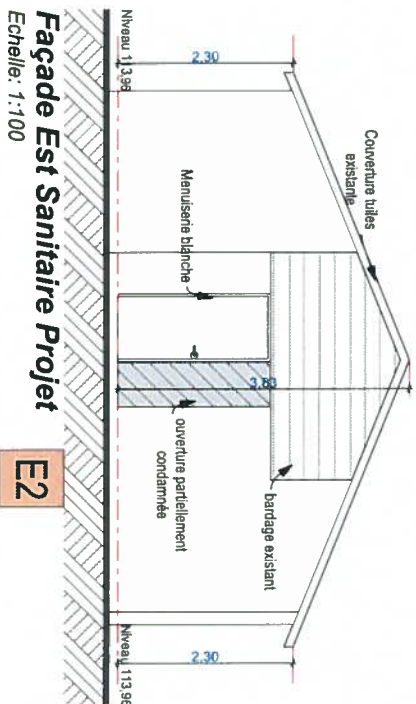
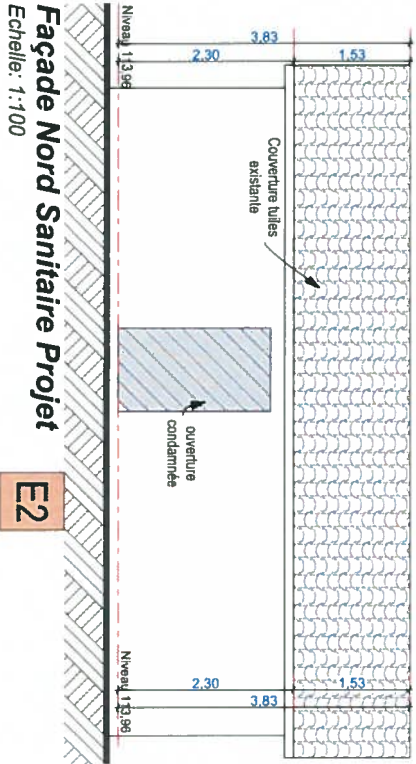
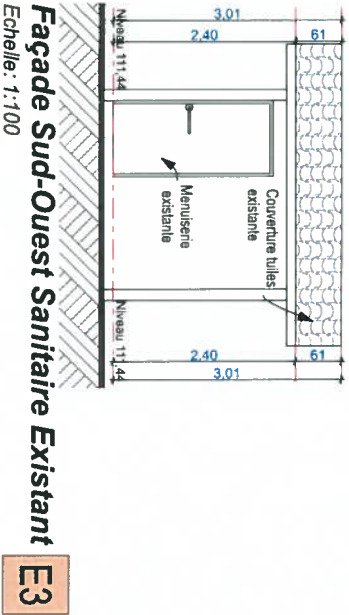
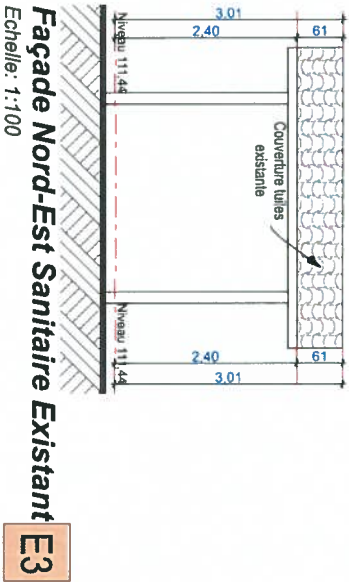
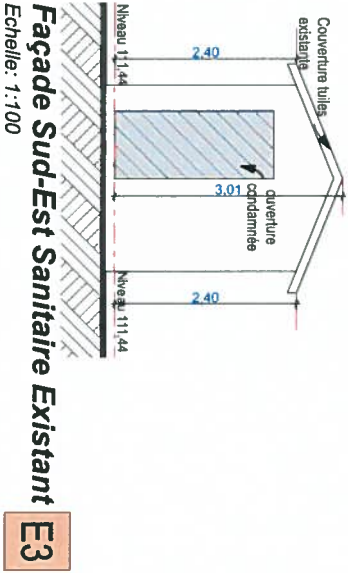
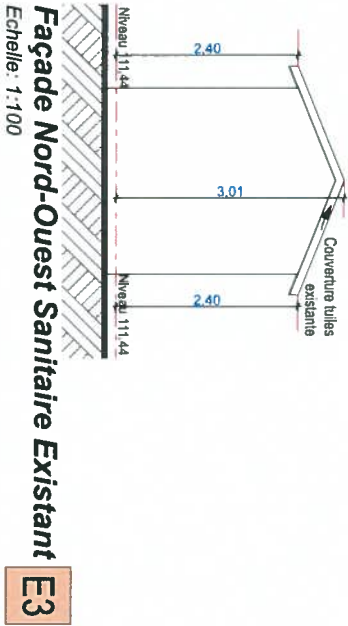
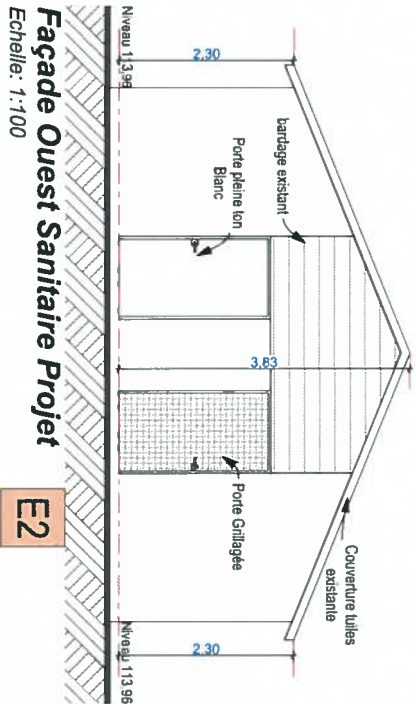
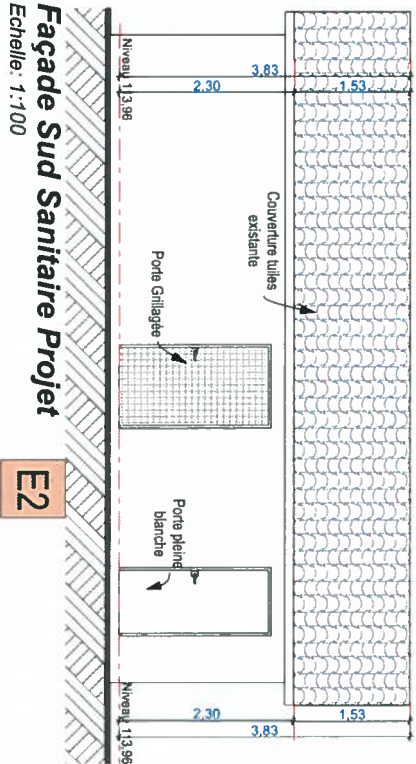
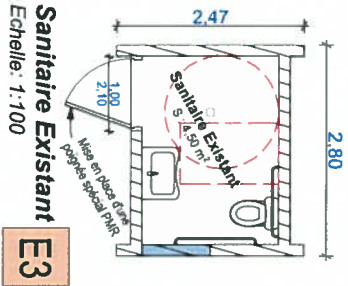
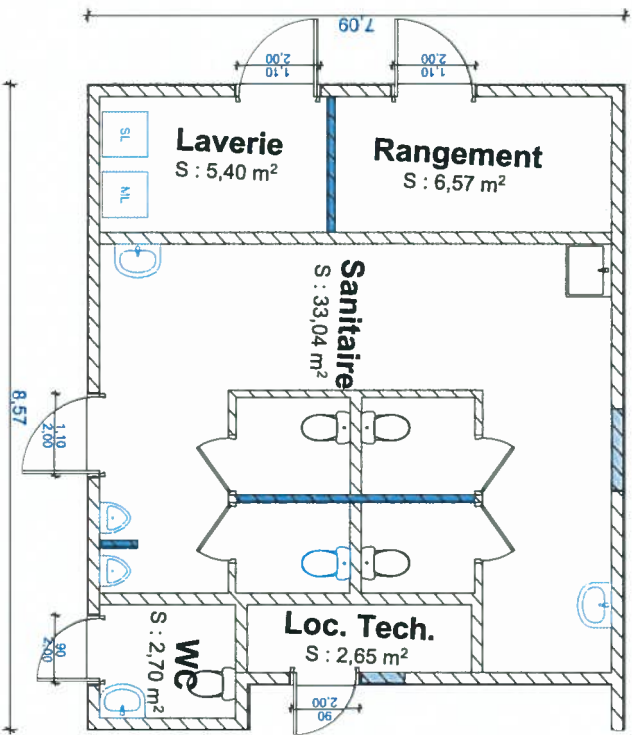

Dossier de demande  
de Permis d'Amenager  
PA 19 RDC Projet



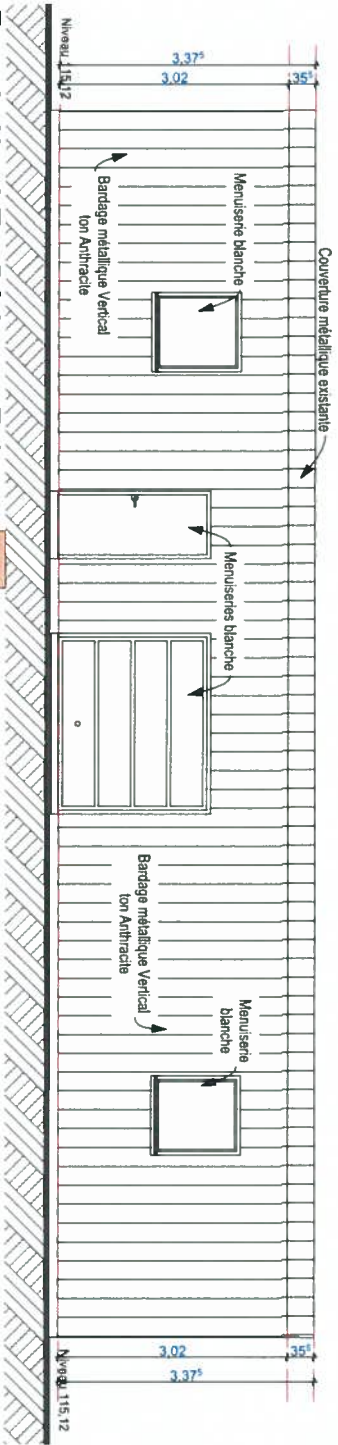

Façade Nord-Est Bâtiment Existant E1

Echelle: 1:100

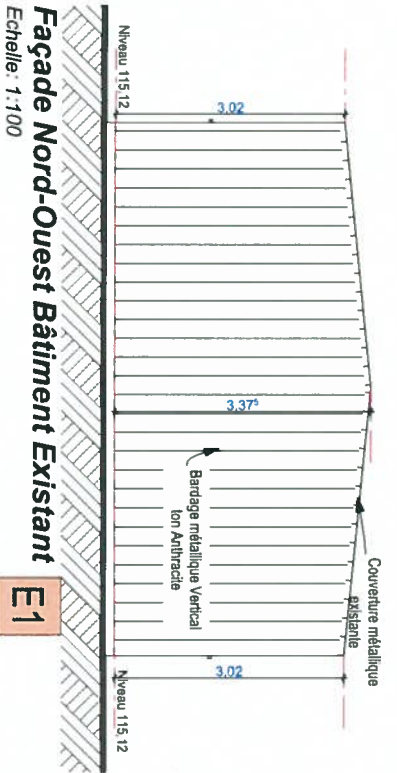

Façade Nord-Ouest Bâtiment Existant E1

Echelle: 1:100

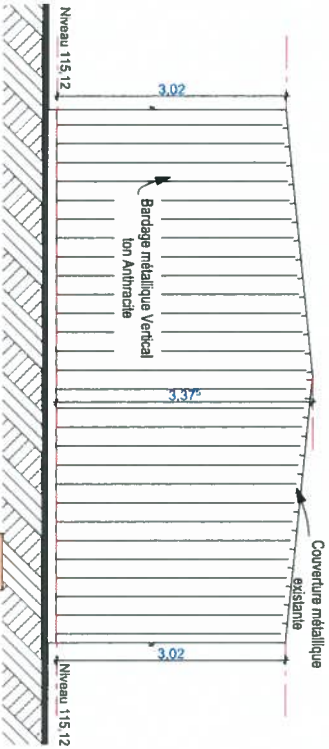

Façade Sud-Est Bâtiment Existant E1

Echelle: 1:100

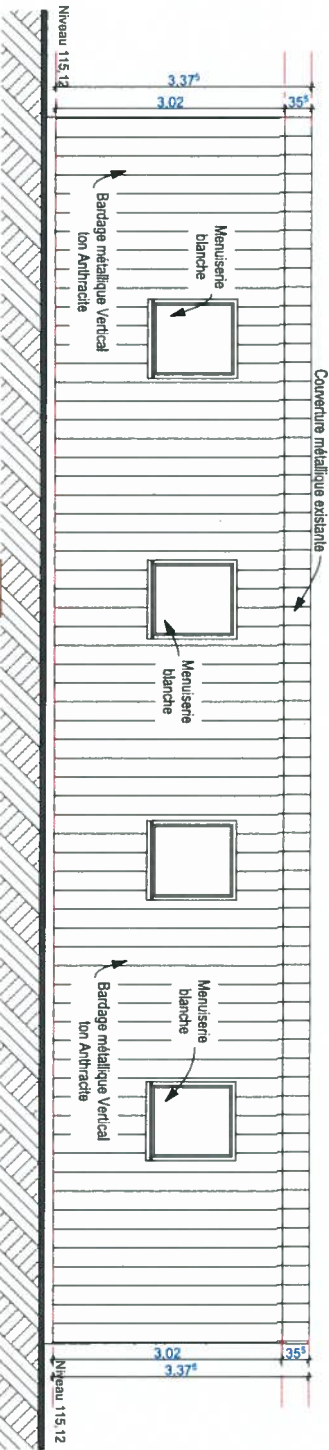

Façade Sud-Ouest Bâtiment Existant E1

Echelle: 1:100

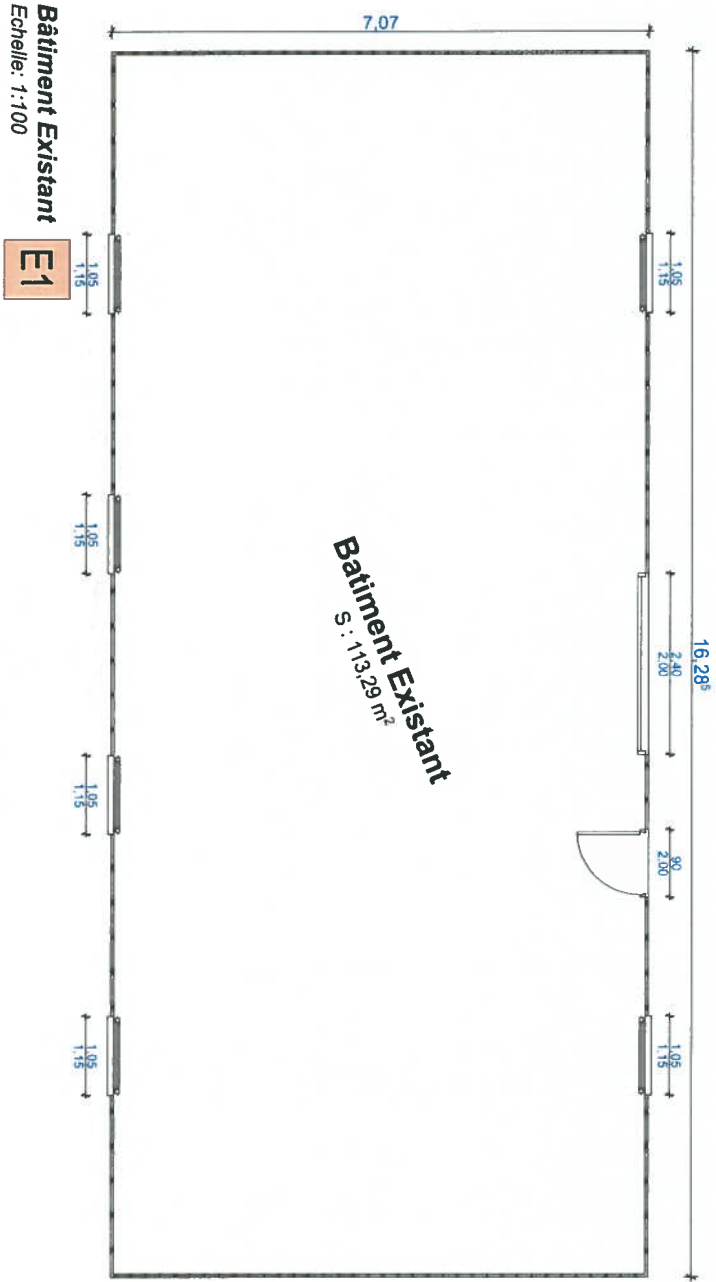

Bâtiment Existant E1

Echelle: 1:100

Dossier de demande  
de Permis d'Amenager  
PA 19 RDC Projet

SCILE BOIS NEUF  
Aménagement d'un Camping  
Le Bois Neuf  
LA TESSOUALLE 49280



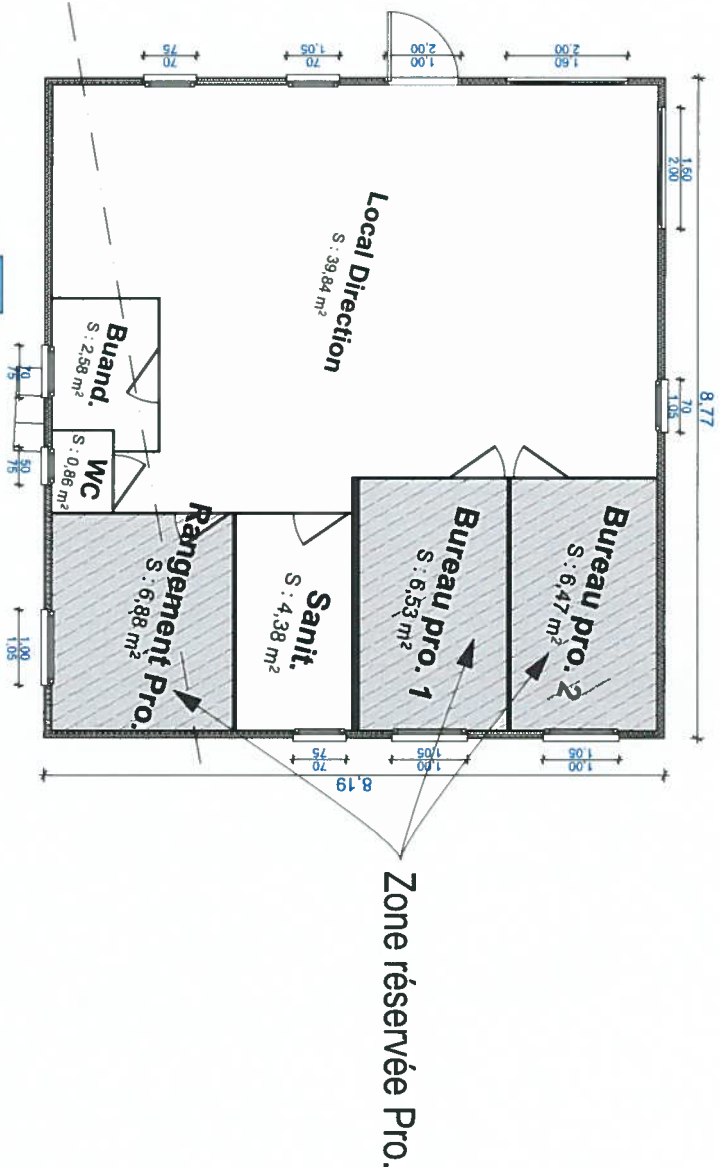

Local Direction  
P1  
Echelle: 1:100

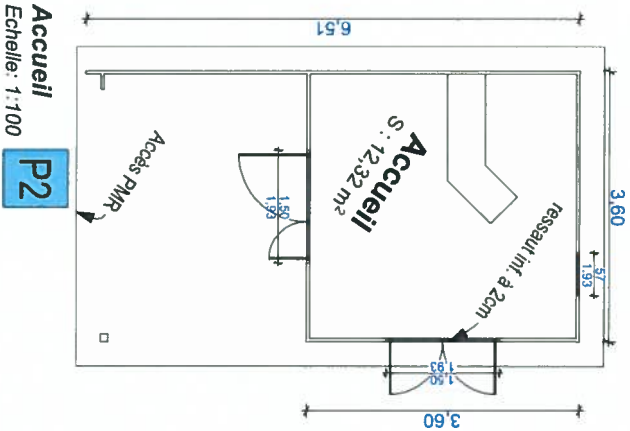

Accueil  
P2  
Echelle: 1:100

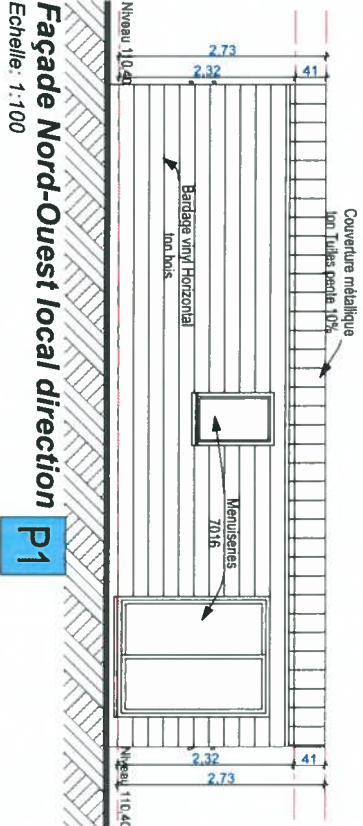

Façade Nord-Ouest local direction  
P1  
Echelle: 1:100

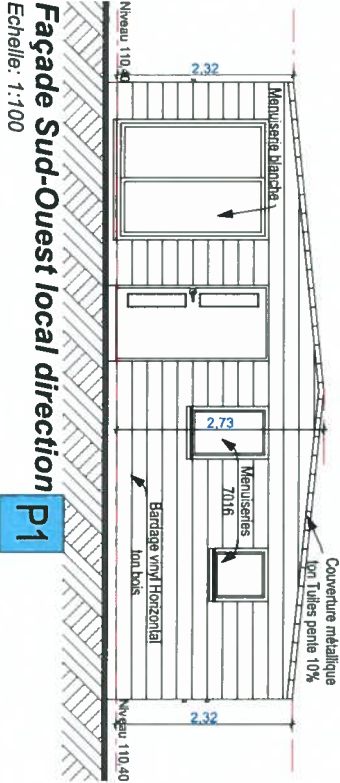

Façade Sud-Ouest local direction  
P1  
Echelle: 1:100

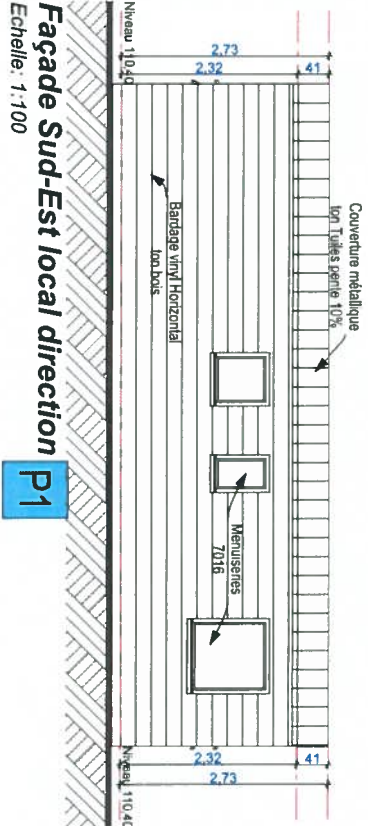

Façade Sud-Est local direction  
P1  
Echelle: 1:100

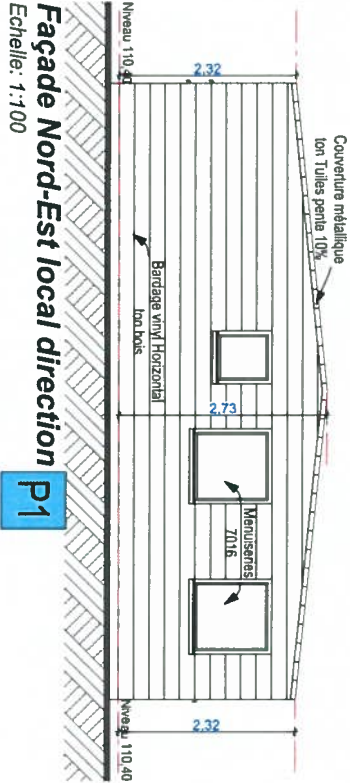

Façade Nord-Est local direction  
P1  
Echelle: 1:100

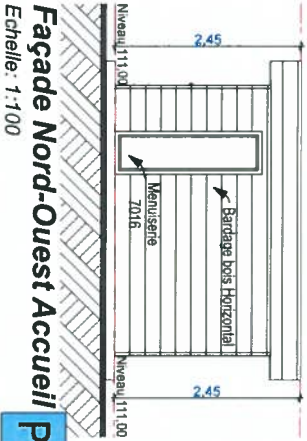

Façade Nord-Ouest Accueil  
P2  
Echelle: 1:100

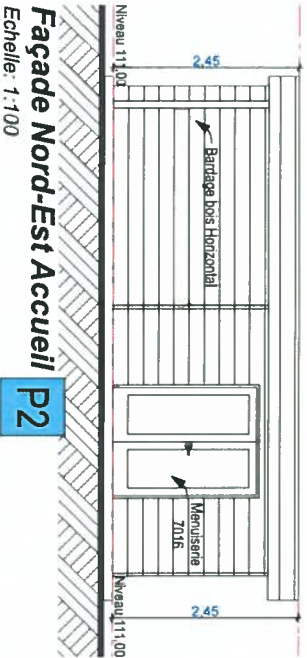

Façade Nord-Est Accueil  
P2  
Echelle: 1:100

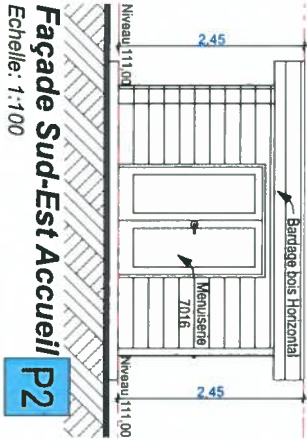

Façade Sud-Est Accueil  
P2  
Echelle: 1:100



Façade Sud-Ouest Accueil  
P2  
Echelle: 1:100

Dossier de demande  
de Permis d'Amenager  
PA 19 RDC Projet



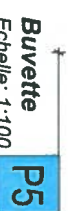

# SCILE BOIS NEUF

Le Bois Neuf  
LATESSOALLE  
49280





Type Mobil-home :  
- eau potable  
- électricité  
- raccordement EU/EV



Barrière levante



Espace Tri sélectif



Portail métallique

Portillon métallique

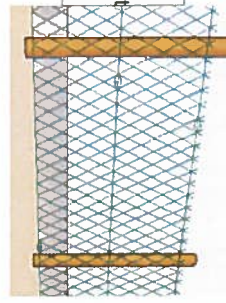

Closures :  
- en périphérie local direction  
- en périphérie station de traitement  
- en périphérie de l'ensemble  
du camping



Emplacements libres :  
- raccordement élec.  
- 1 borne pour 4 emplacements

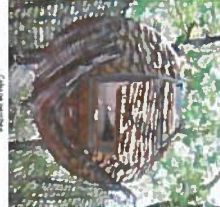

Cabane dans les arbres :  
- Aucun raccordement



Chalet :  
- eau potable  
- électricité  
- raccordement EU/EV



Emplacements libres :  
- Aucun raccordement



POD :  
- électricité  
- 1 coffret pour 4  
emplacements

Lac du Verdon



**Dossier de demande  
de Permis d'Amenager  
PA 4 Plan Aménagement**

*Intention architecturale  
Définissant les hébergements  
futurs à titre indicatifs*

**SCILE BOIS NEUF**

**Aménagement d'un Camping**

Le Bois Neuf LATESSOUALLE 49280



# SCIENCE BOIS NEUF

# Aménagement d'un Camping

Le Bois Neuf LATESSOUALLE 49280



SCILE BOIS NEUF  
Le Bois Neuf  
49280 LA TESSOUALLE  
Section : 000 AC 152, 155 & 157  
Surface : 35 405,00 m²

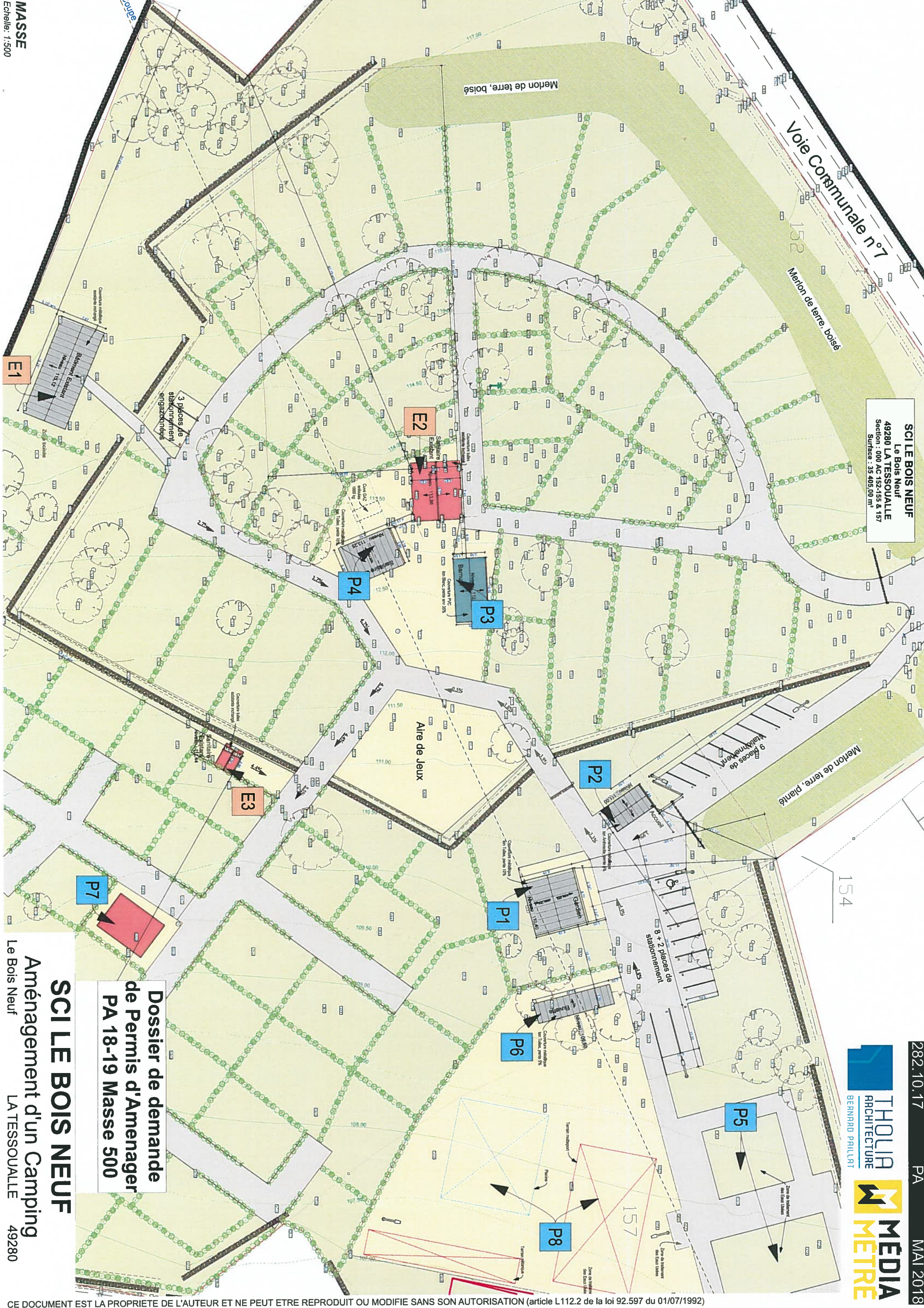

Dossier de demande  
de Permis d'Amenager  
PA 18-19 Masse 500



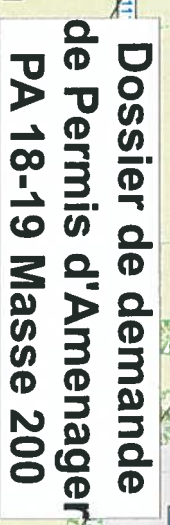

# Aménagement d'un Camping

3 n/brac da  
MASSE  
Echelle: 1:200



