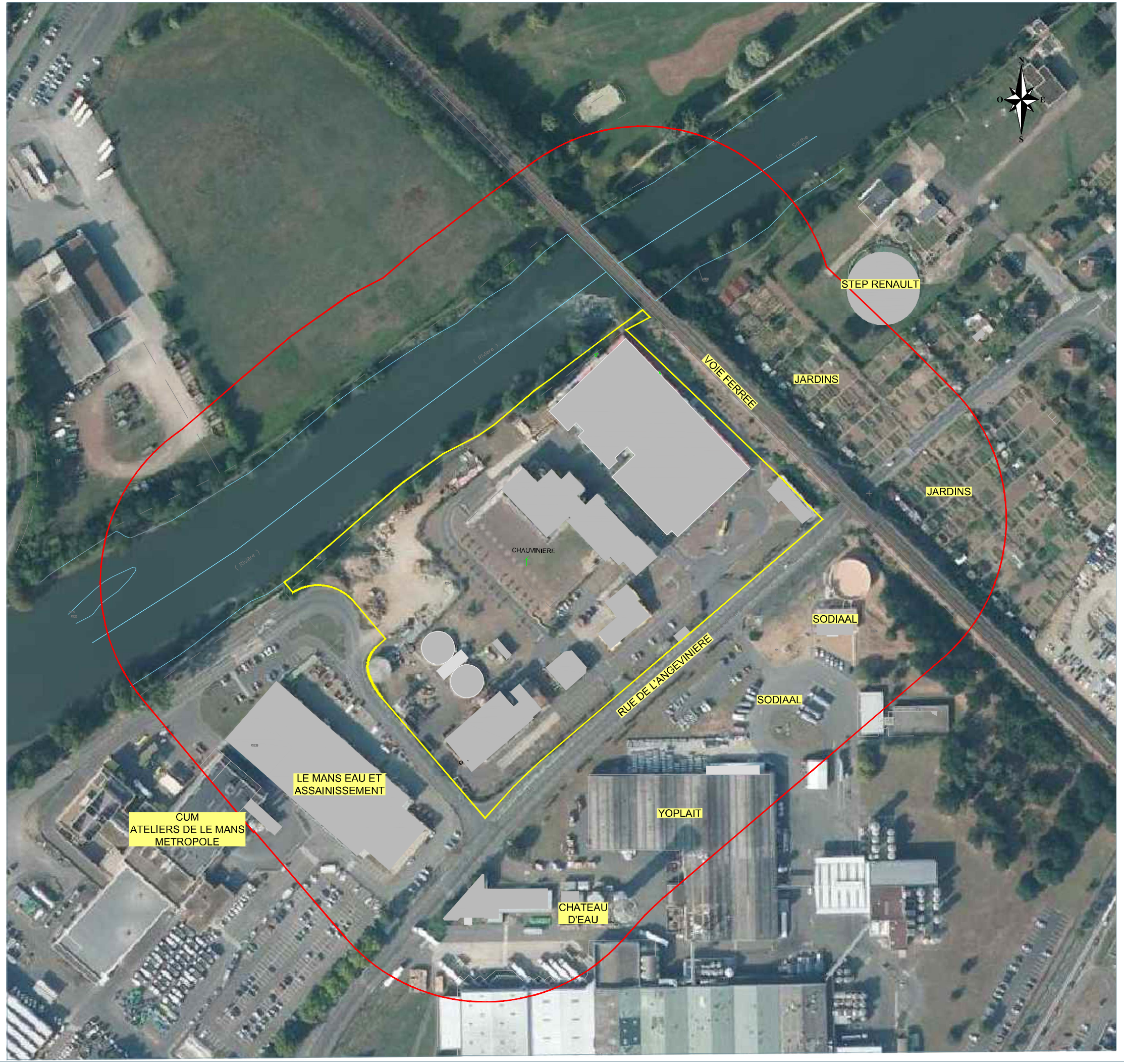


Légende :
Site futur
Rayon de 100 mètres autour du site

LE MANS METROPOLE
**Direction du développement urbain**

Installation d'une méthanisation sur la station d'épuration de la Chauvinière

DEMANDE D'AUTORISATION

| Indice | Date | Description | Dess. | Vérif. | Appr. |
|---|---|---|---|---|---|
| 1.0 | 19.09.2017 | Première édition | SJ | MLT | MLT |

PLAN RÉGLEMENTAIRE AU 1/1250 ème DU SITE FUTUR

| Echelle | N° d'Affaire | Plan N° |
|---|---|---|
| 1/1250 | BGS6028 | 100M |

PLAN D'ENSEMBLE

Naldeo INGÉNIERIE & CONSEIL

Agence de MONTELIMAR - 130 route de Châteauneuf CS 50118 - 26203 MONTELIMAR Cedex - Tel. 04 75 92 05 70, Fax 04 75 92 05 79 - www.naldeo.fr