

**17 SEP. 2013**

**Général Remy FRANCO**
  
 Chef de service
   
 Adjoint au directeur de la mémoire, du patrimoine et des archives

Jean-Marc MICHEL

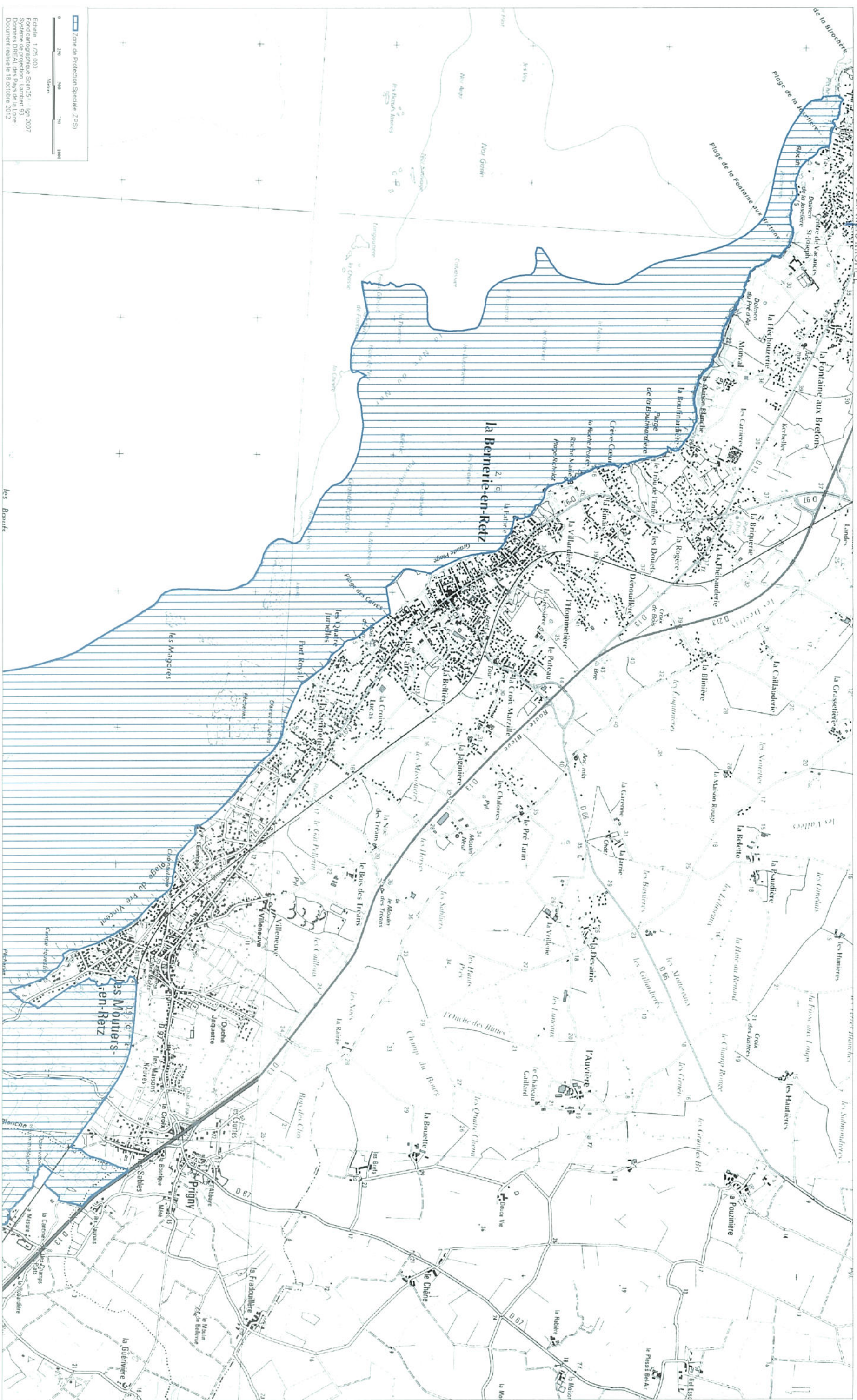



Site Natura 2000 MARAIS BRETON, BAIE DE BOURGNEUF, ILE DE NORMOUTIER ET FORET DE MONTS  
 FR5212009 (Départements de la Loire-Atlantique et de la Vendée, Région des pays de la Loire)

Carte n° 218 du schéma de territoire et de développement durable  
 signée le Directeur Général de l'Aménagement,  
 du Logement et de la Nature

**17 SEP. 2013**

Jean-Marc MICHEL

**Général Remy FRANCO**  
 Chef de service  
 Adjoint au directeur de la mémoire,  
 du patrimoine et des archives

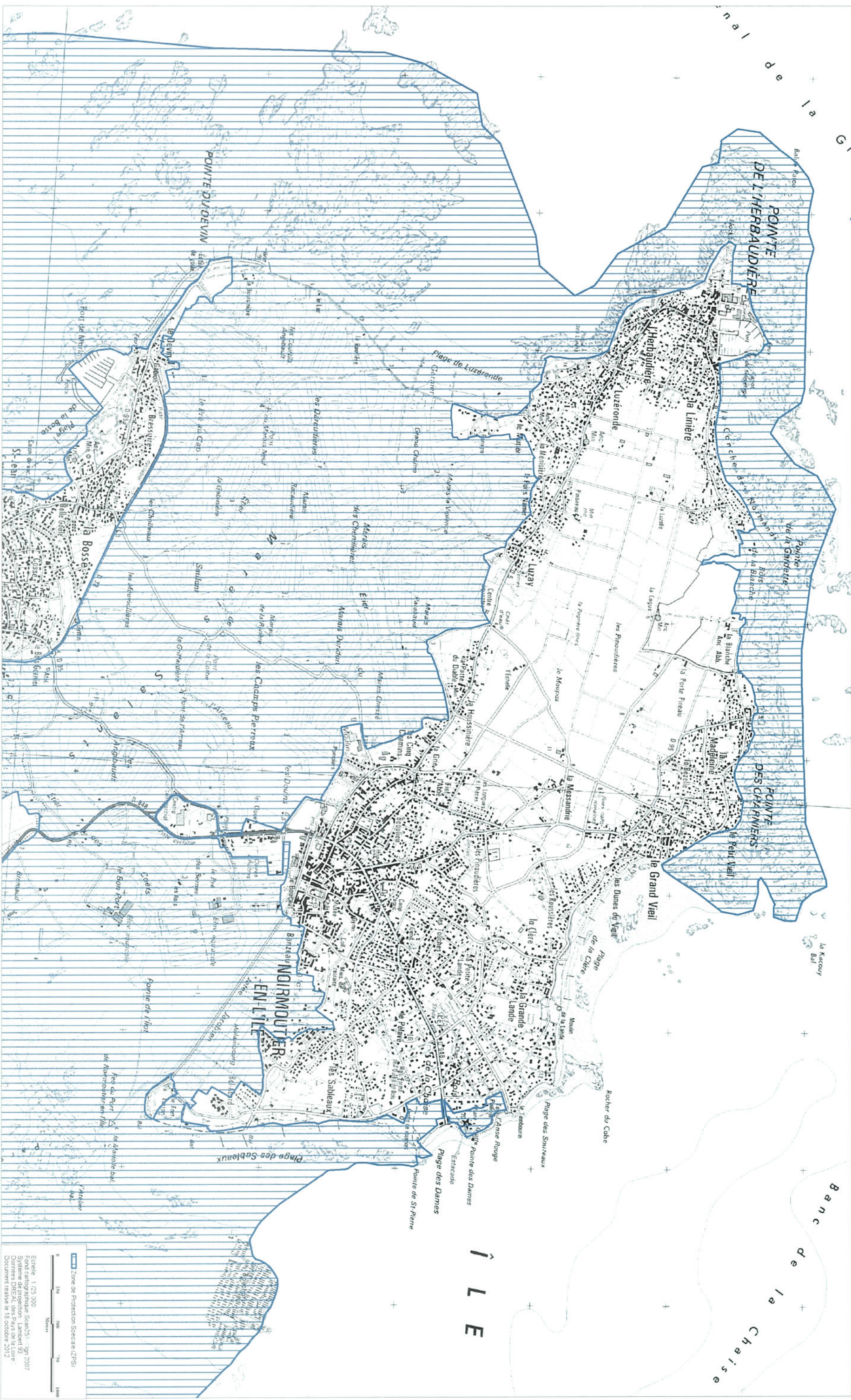

Échelle 1:25 000  
 Fond cartographique: Scan25 - 1975/2007  
 Système de projection: Lambert 93  
 Dernière mise à jour: 15 octobre 2012  
 Document révisé le 15 octobre 2012

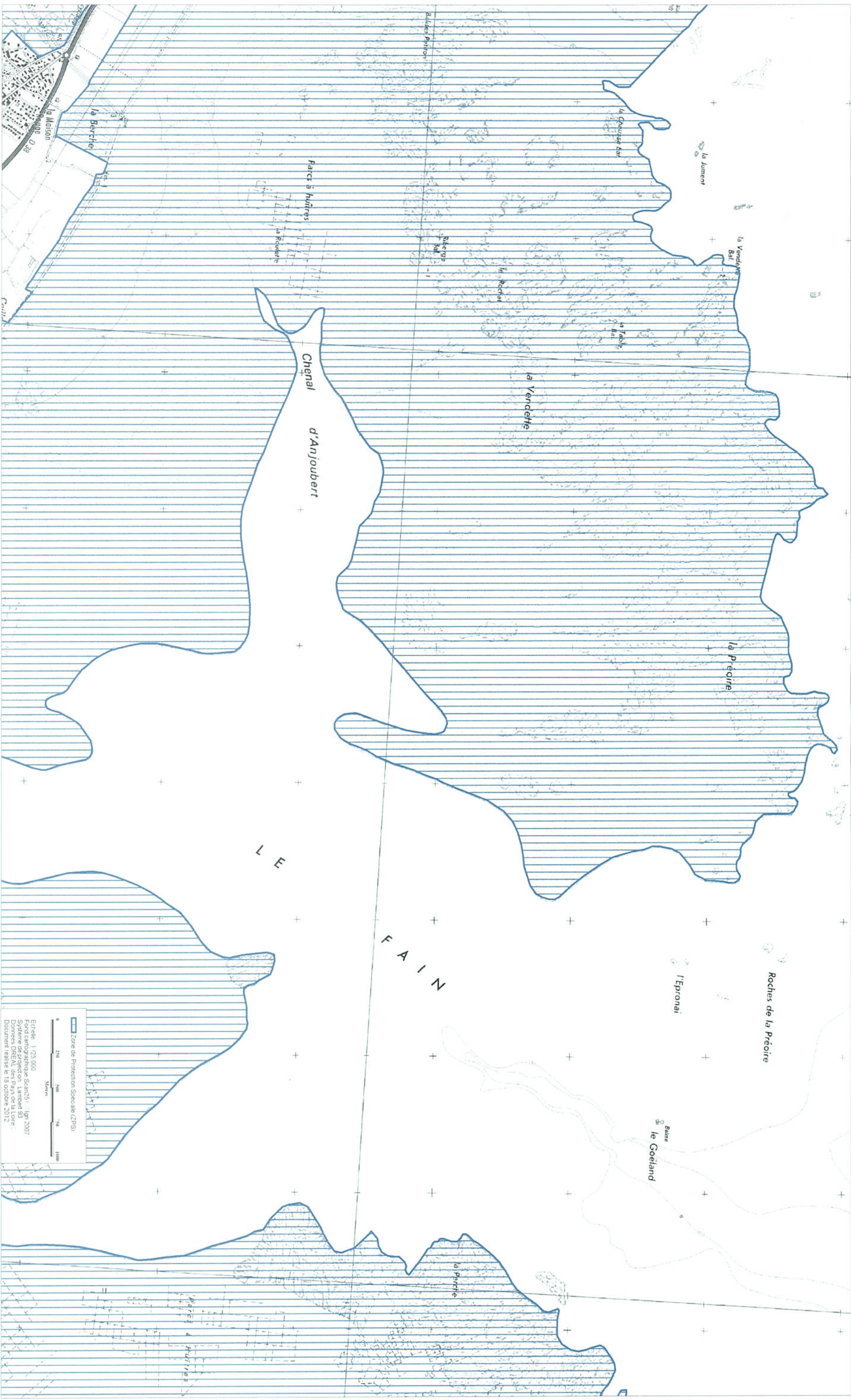

Jean-Marc MICHEL

17 SEP. 2013

**Général Rémy FRANCO**  
 Chef de service  
 Adjoint au Directeur de la mémoire,  
 du patrimoine et des archives

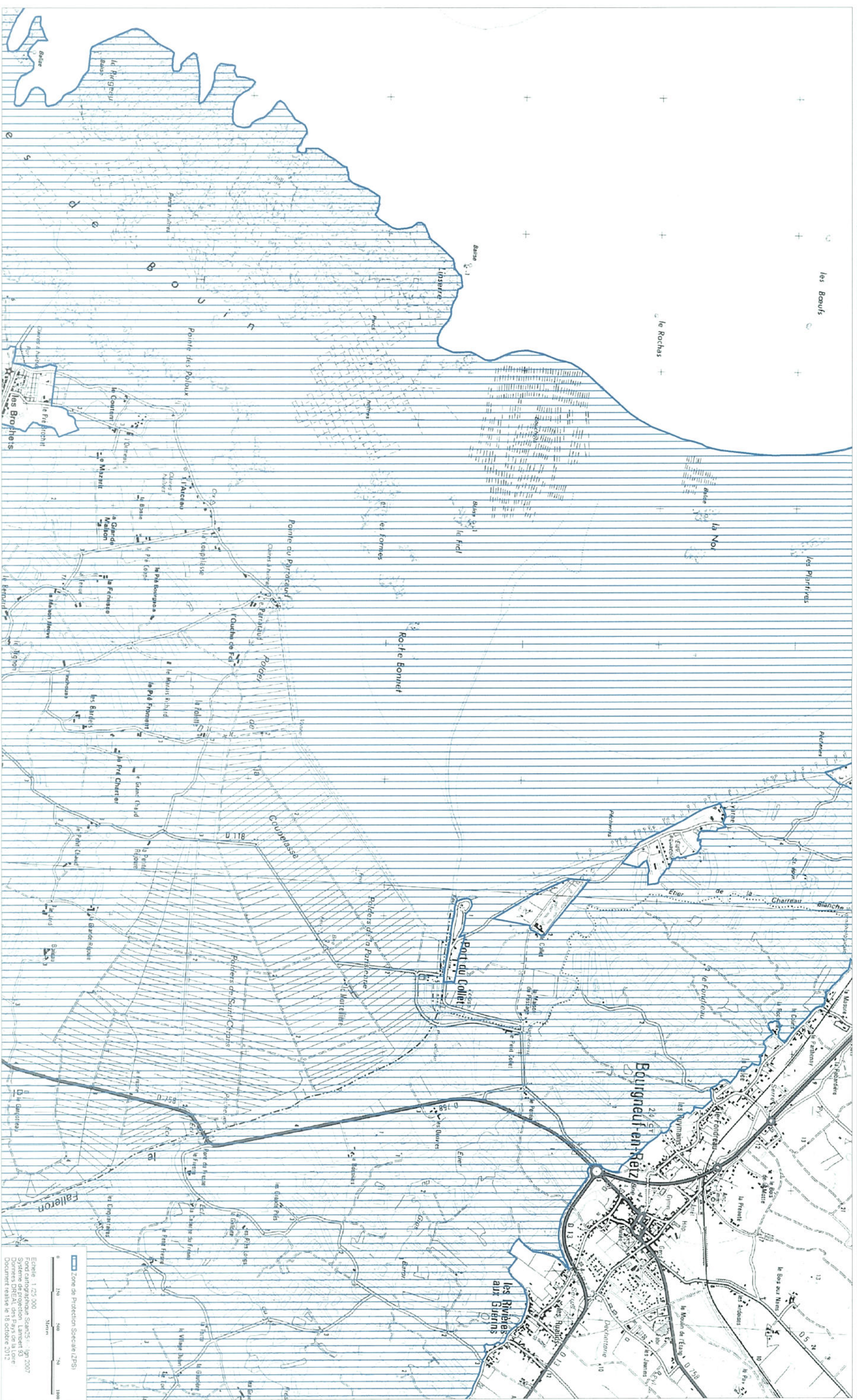

Carte n° 5/18 annexée à l'arrêté de désignation de la ZPS  
 signé le : Pour le Ministre et par délégation,  
 Le Directeur Général de l'Aménagement,  
 du Logement et de la Nature

17 SEP. 2012

**Général Rémy FRANCO**  
 Chef de service  
 Adjoint au directeur de la mémoire,  
 du patrimoine et des archives.

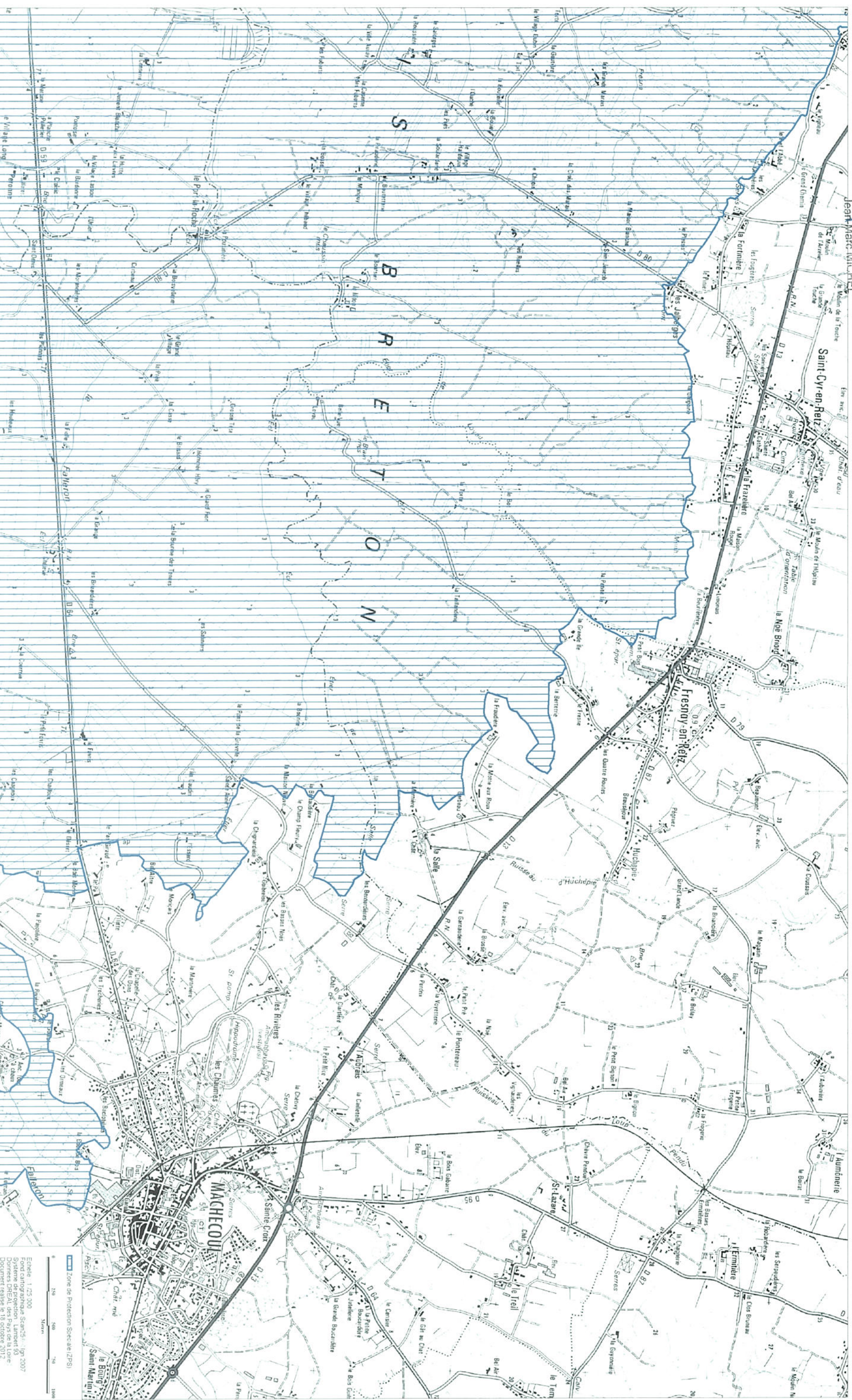

**17 SEP. 2013**

Jean-Marc MICHEL

**Général Rémy FRANCO**

Chef de service

Adjoint au directeur de la mémoire,  
du patrimoine et des archives

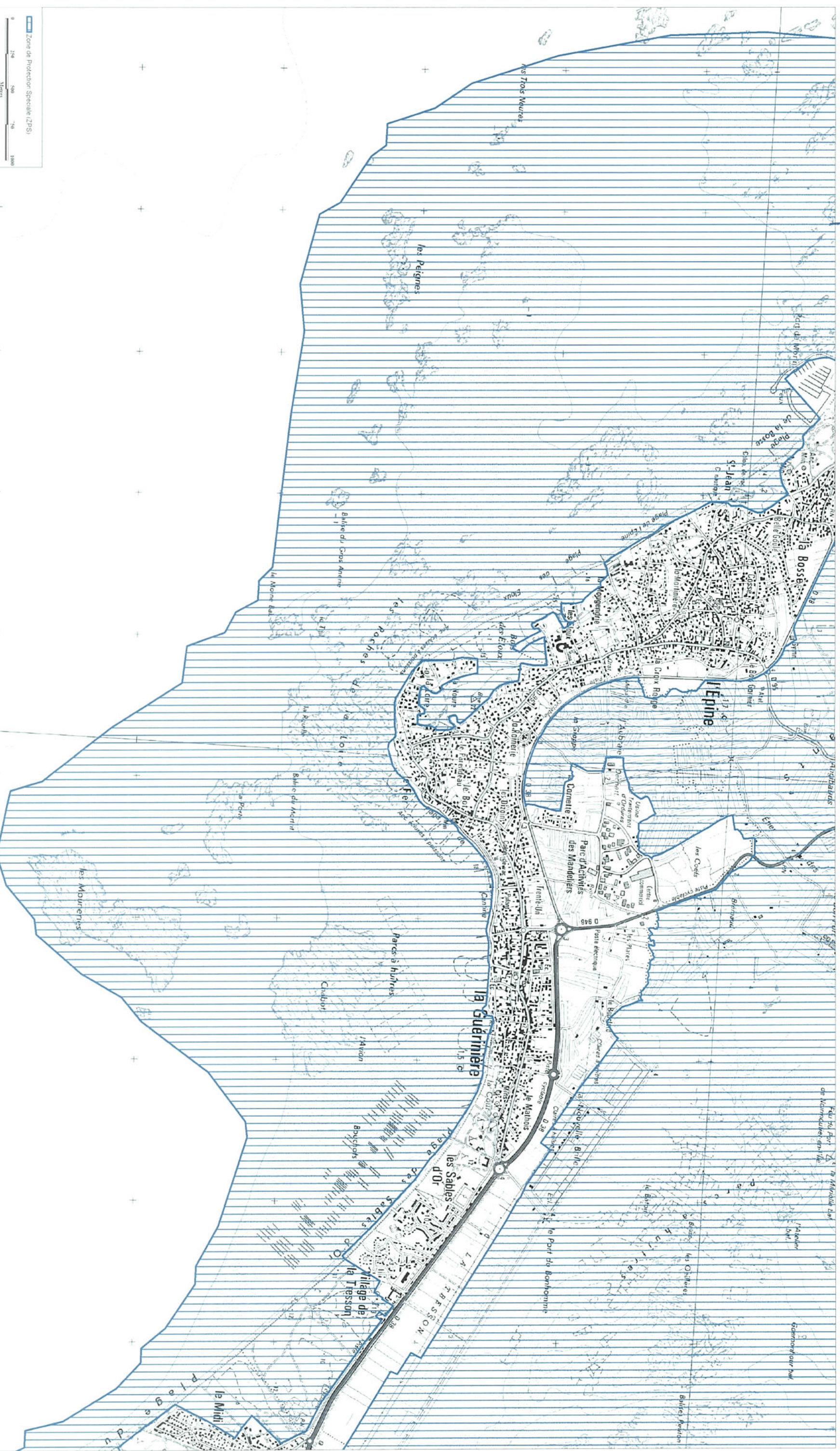

Jean-Marc MICHEL

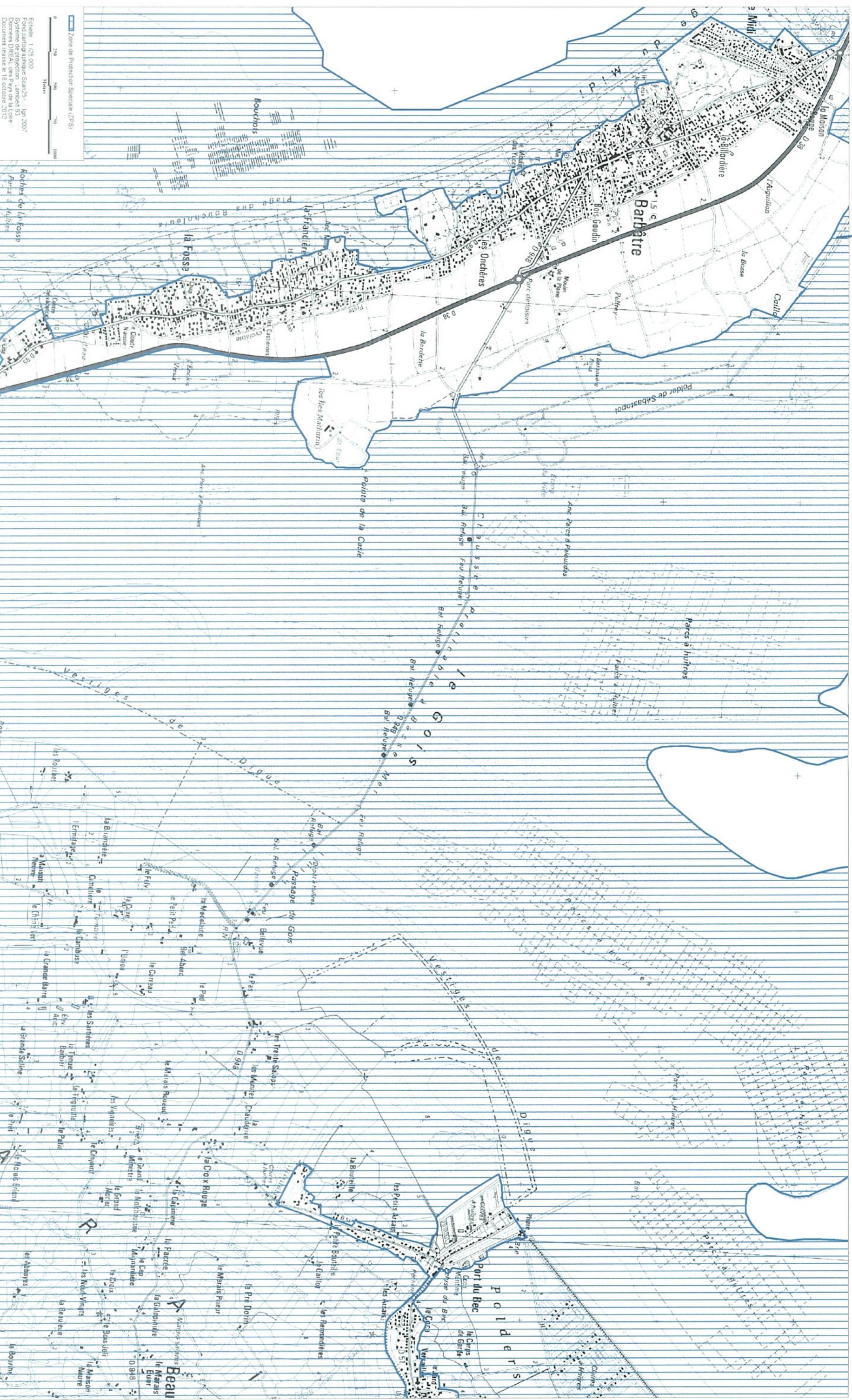





Jean-Marc MICHEL

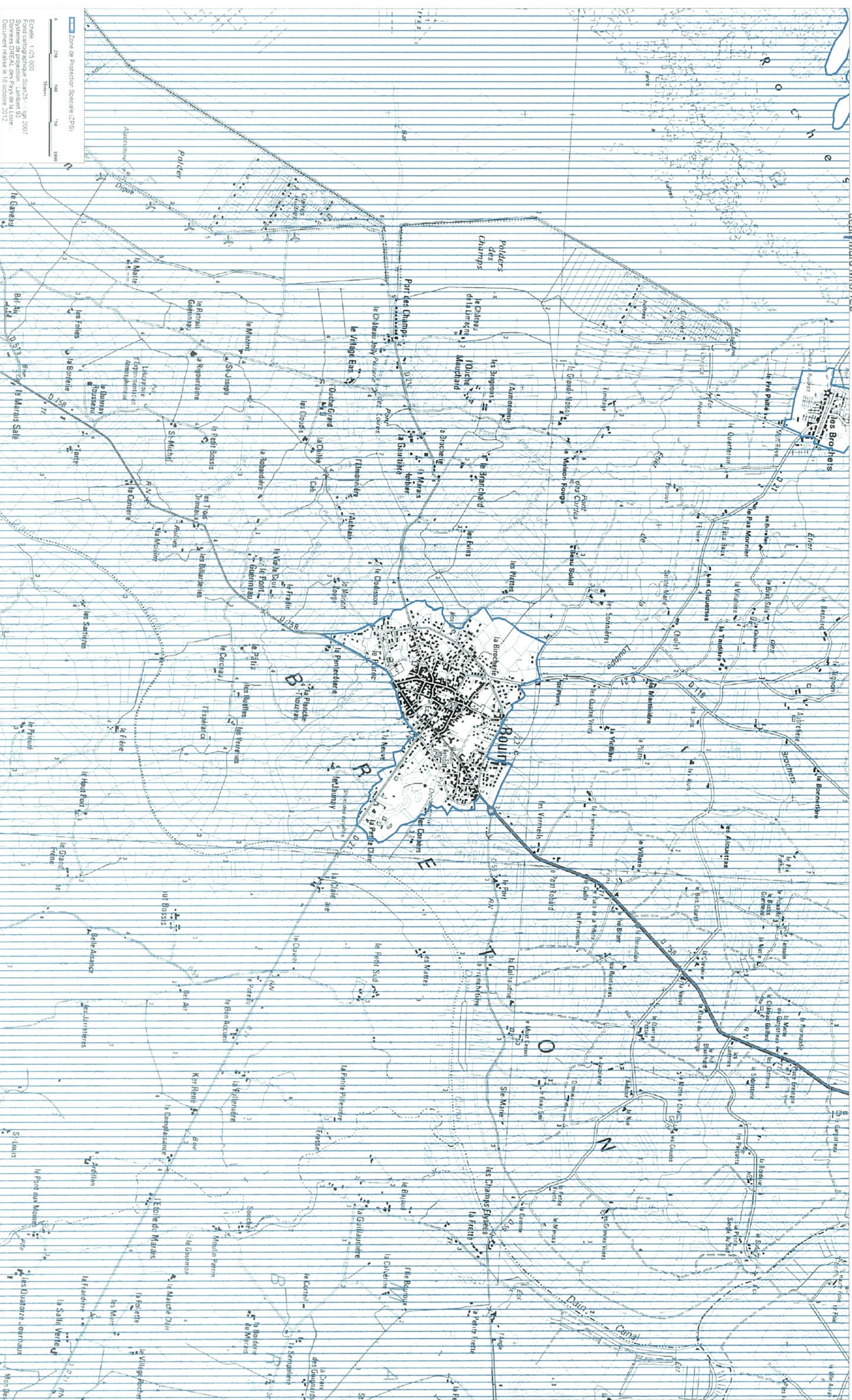

Carte n°9418 annexée à l'arrêt de désignation de la ZPS.  
Pour le Ministère de l'Aménagement,  
Le Directeur Général de la Mer  
**17 SEP. 2013**

**General Rémy FRANCO**  
 Chef de service  
 Adjoint au directeur de la mémoire,  
 du patrimoine et des archives

jean-Marc MICHEL

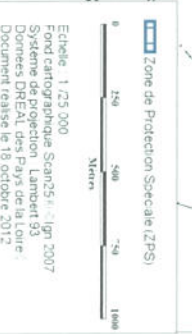
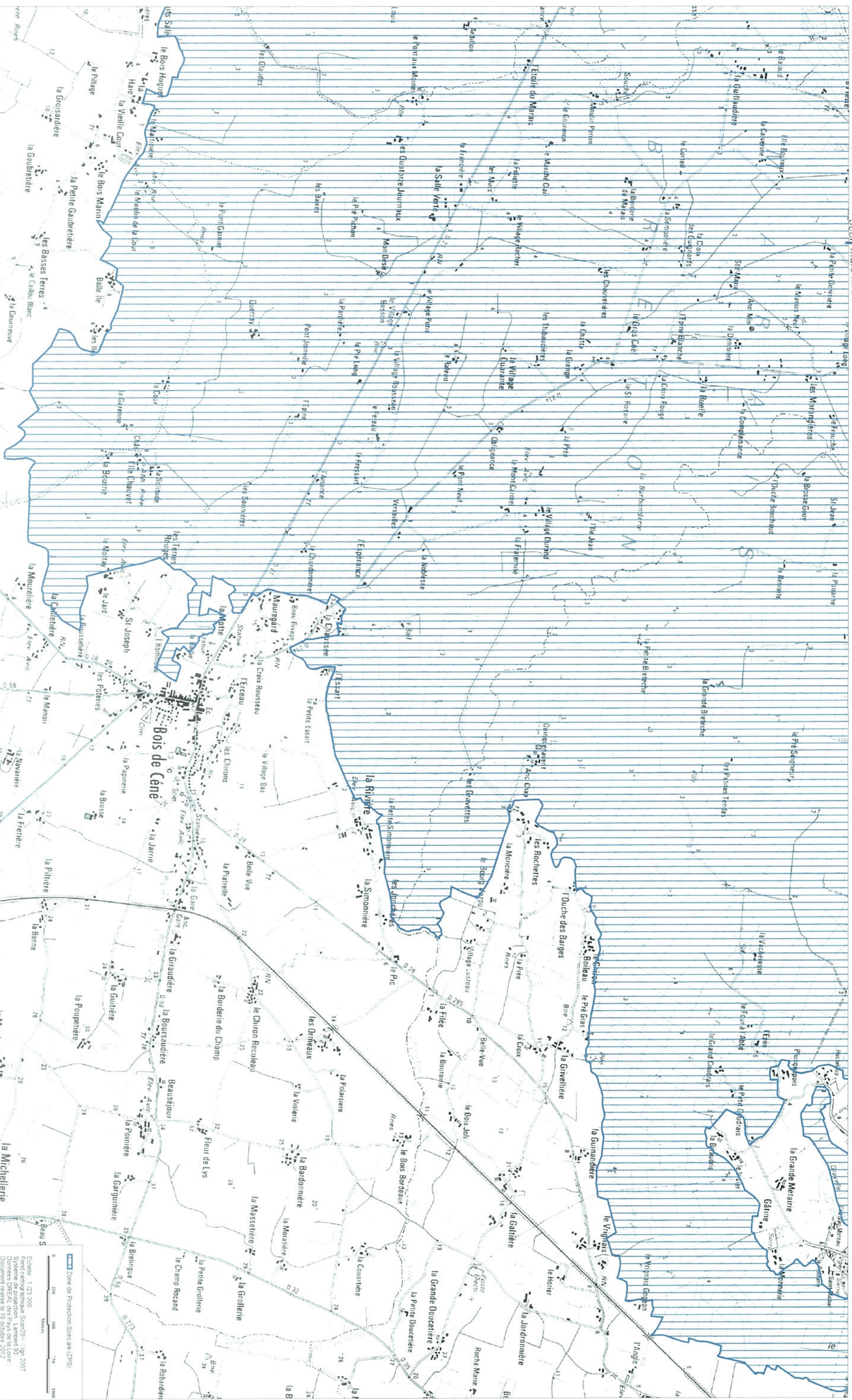

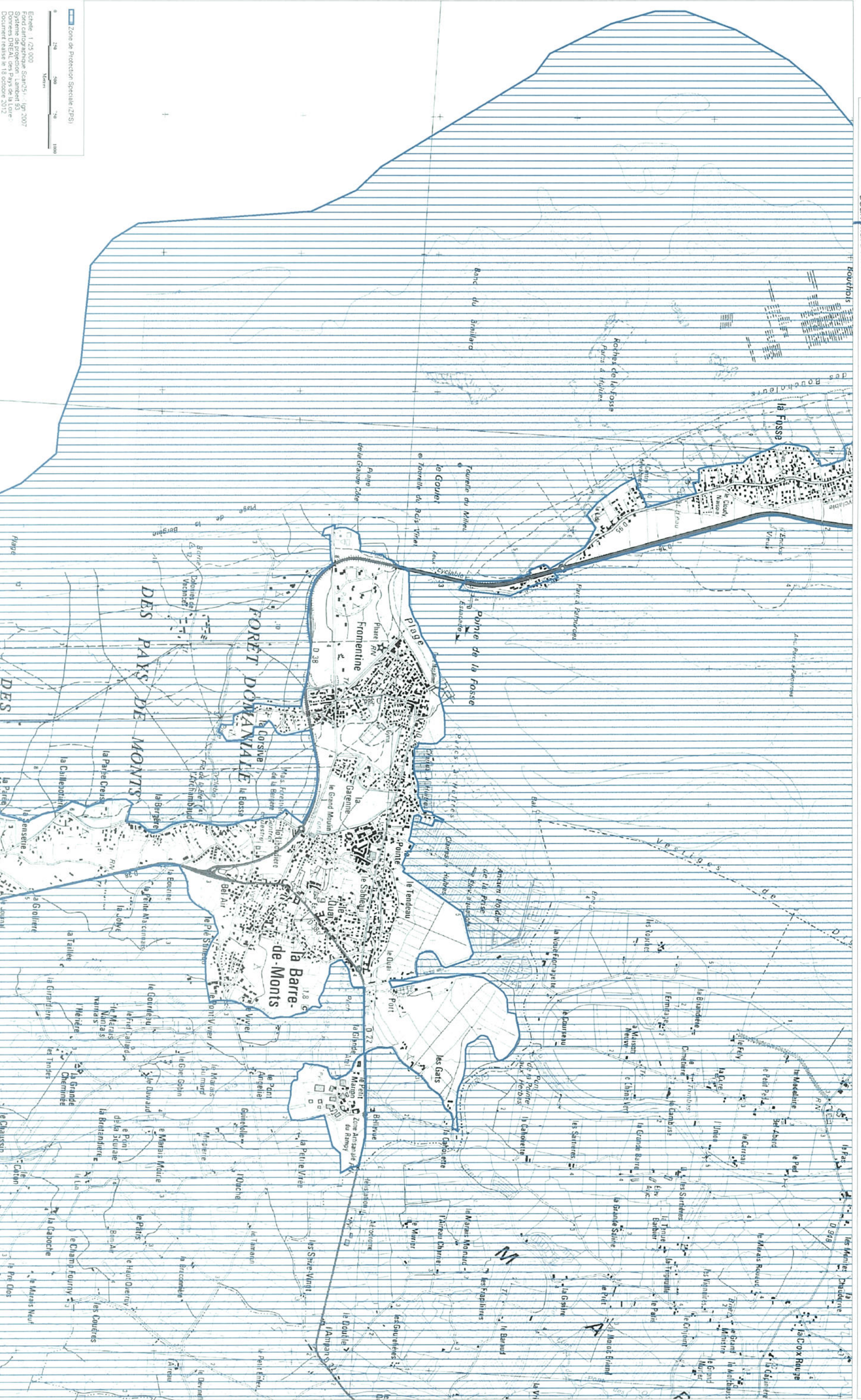



Jean-Marc MICHE

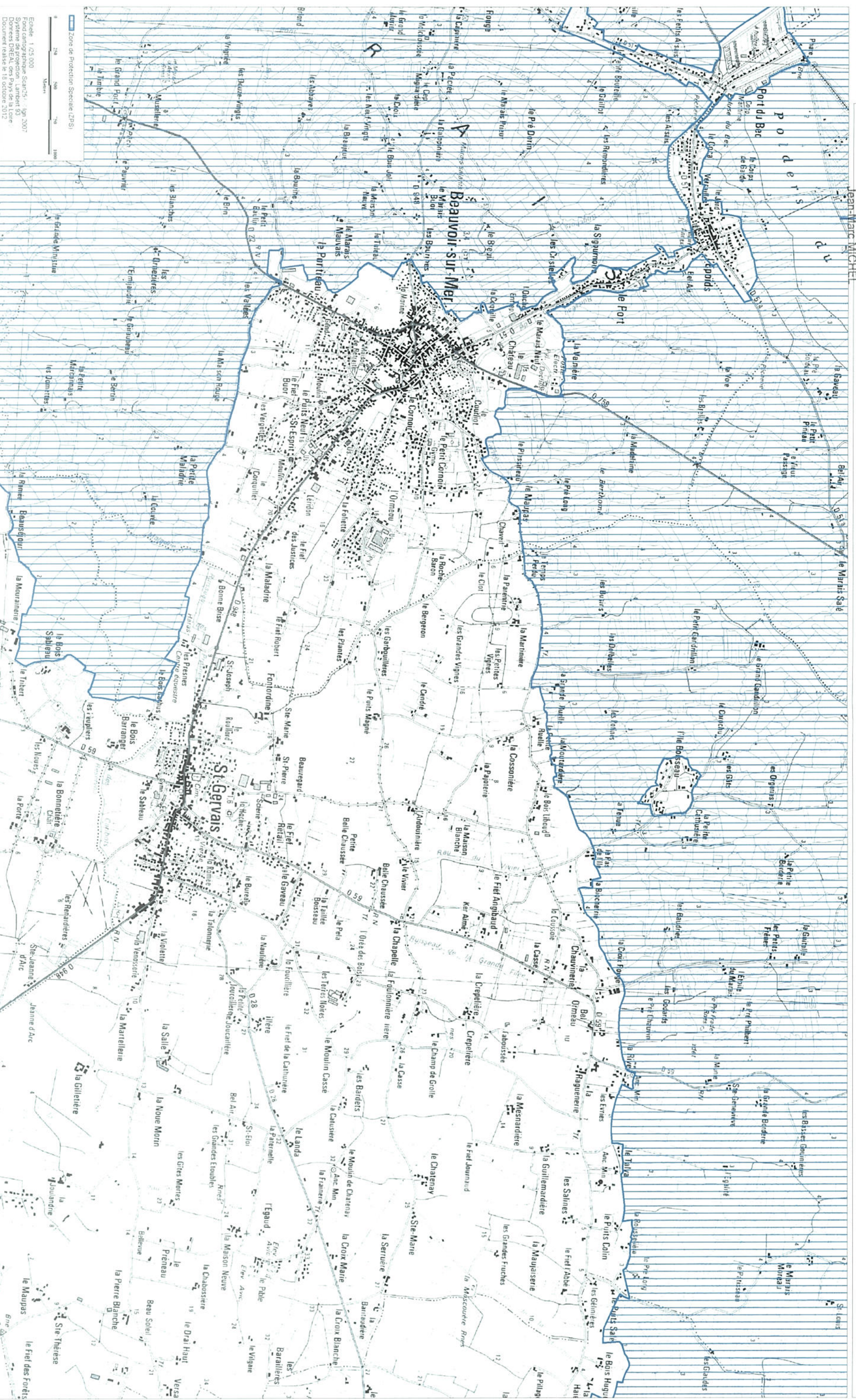

Jean-Marc MICHEL

**Général Remy FRANCO**  
 Chef de service  
 Adjoint au directeur de la mémoire,  
 du patrimoine et des archives

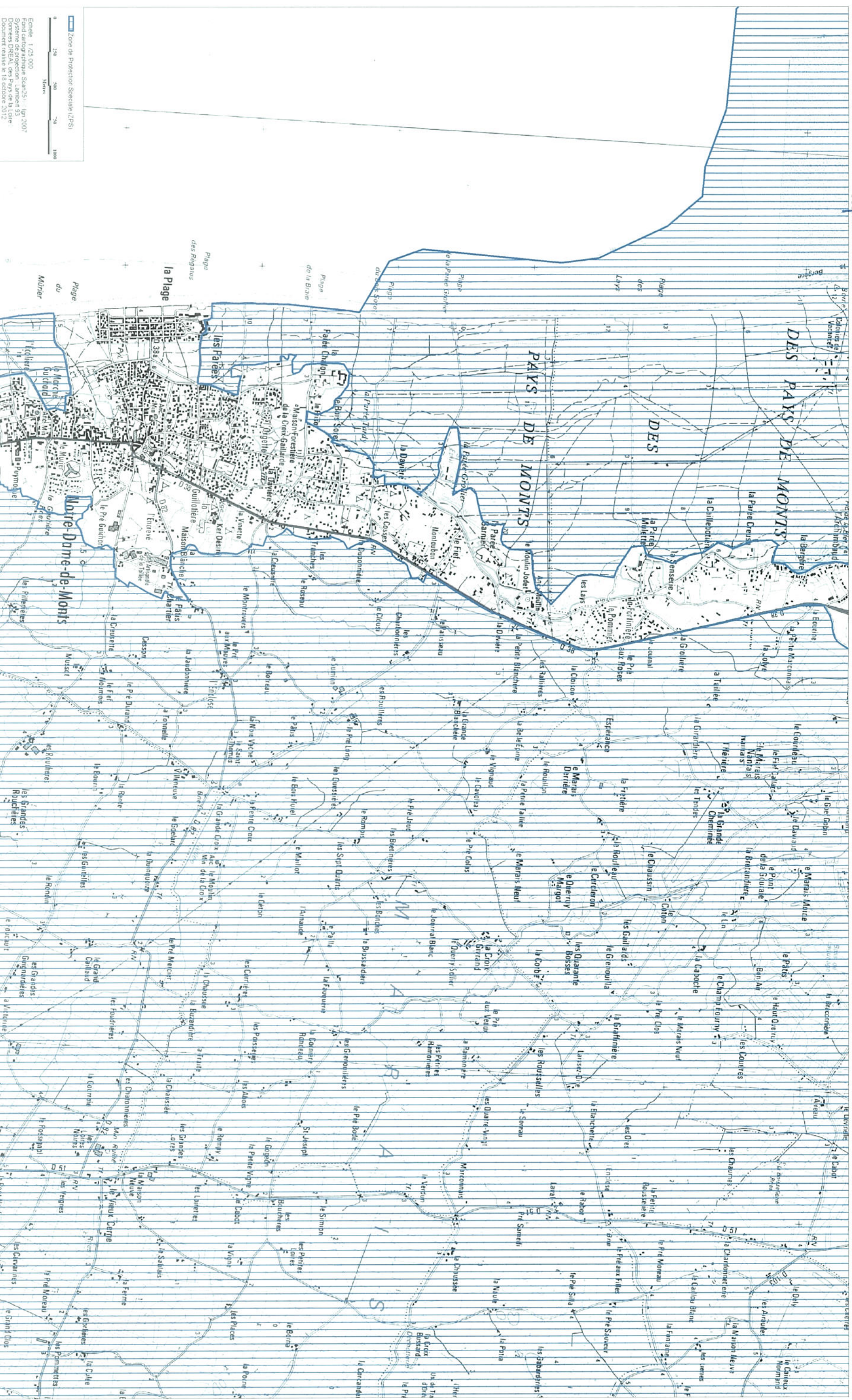

Zone de Protection Spéciale (ZPS)  
 Echelle 1:25 000  
 Service Régional de l'Aménagement, du Logement et de la Région  
 Direction DREAL des Pays de la Loire  
 Document réalisé le 18 octobre 2012

Jean-Marc MICHEL

**Général Remy FRANCO**  
 Chef de service  
 Adjoint au directeur de la mémoire,  
 du patrimoine et des archives

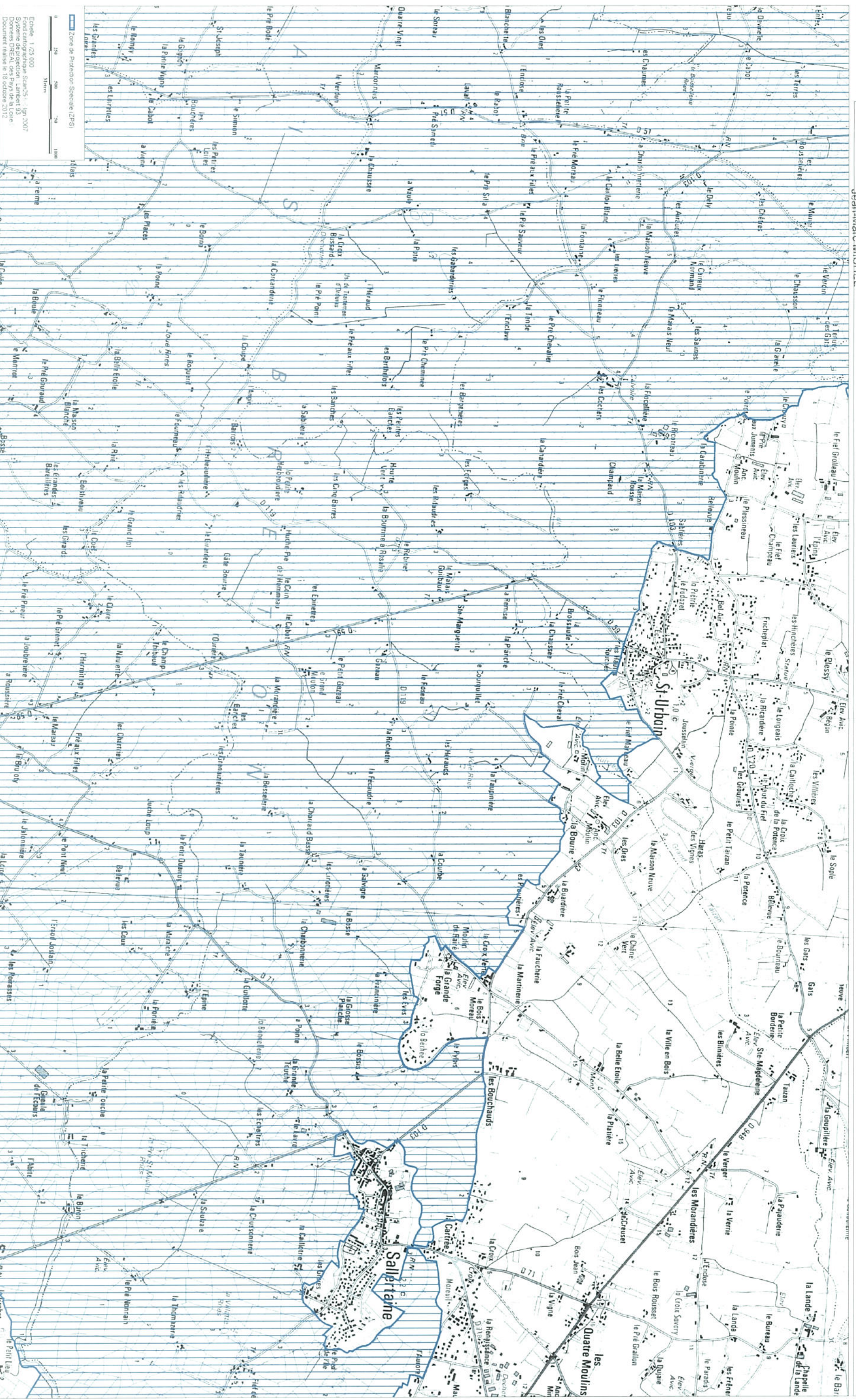

Jean-Marc MICHEL

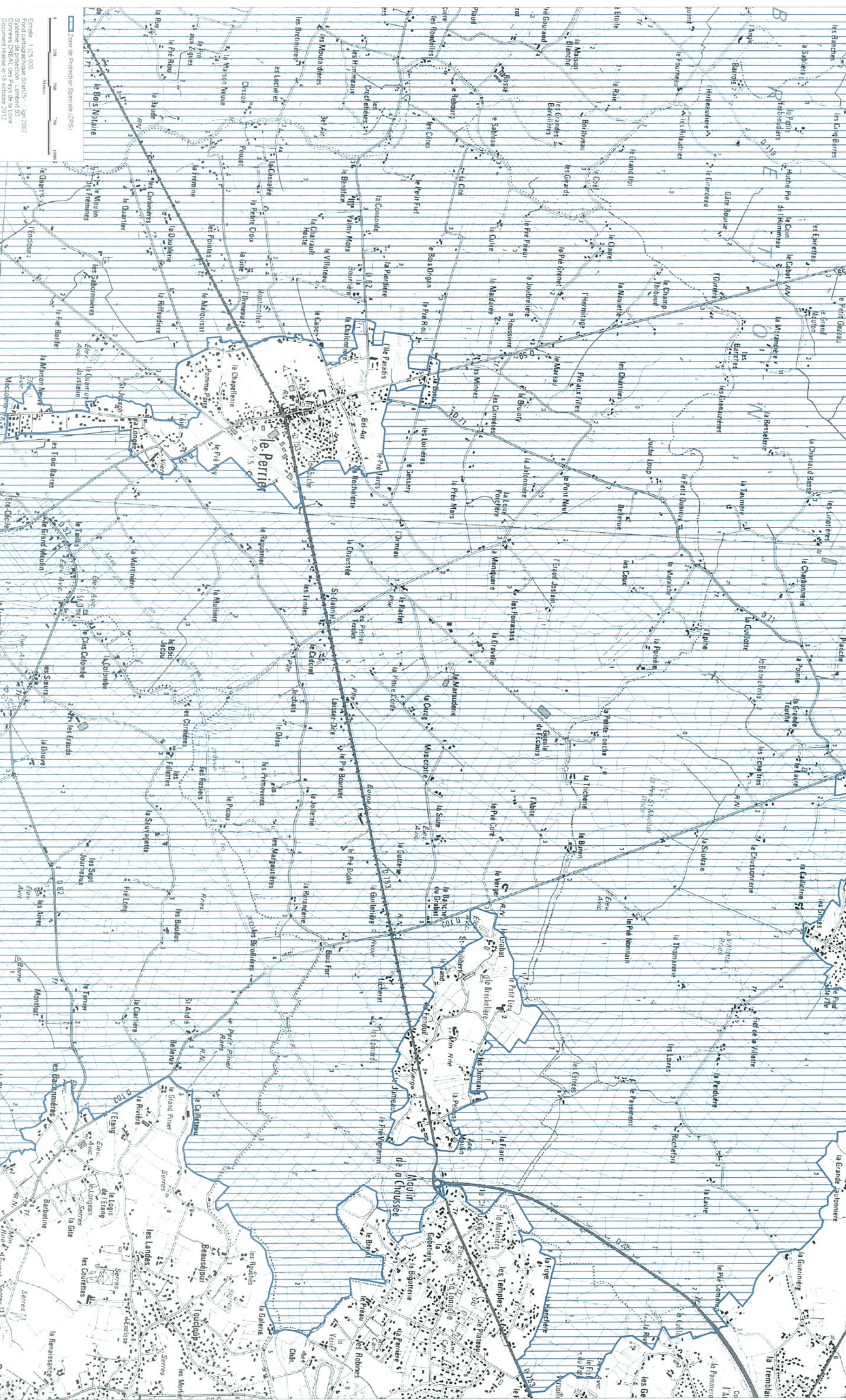



Carte n° 1518 annexée à l'acte de désignation de la ZPS  
signé le : Pour le Ministère et par délégation,  
Le Directeur Général de l'Aménagement  
du Logement et de la NASEP, 2013

**Général Rémy FRANCO**  
Chef de service  
Adjoint au directeur de la mémoire,  
du patrimoine et des archives.

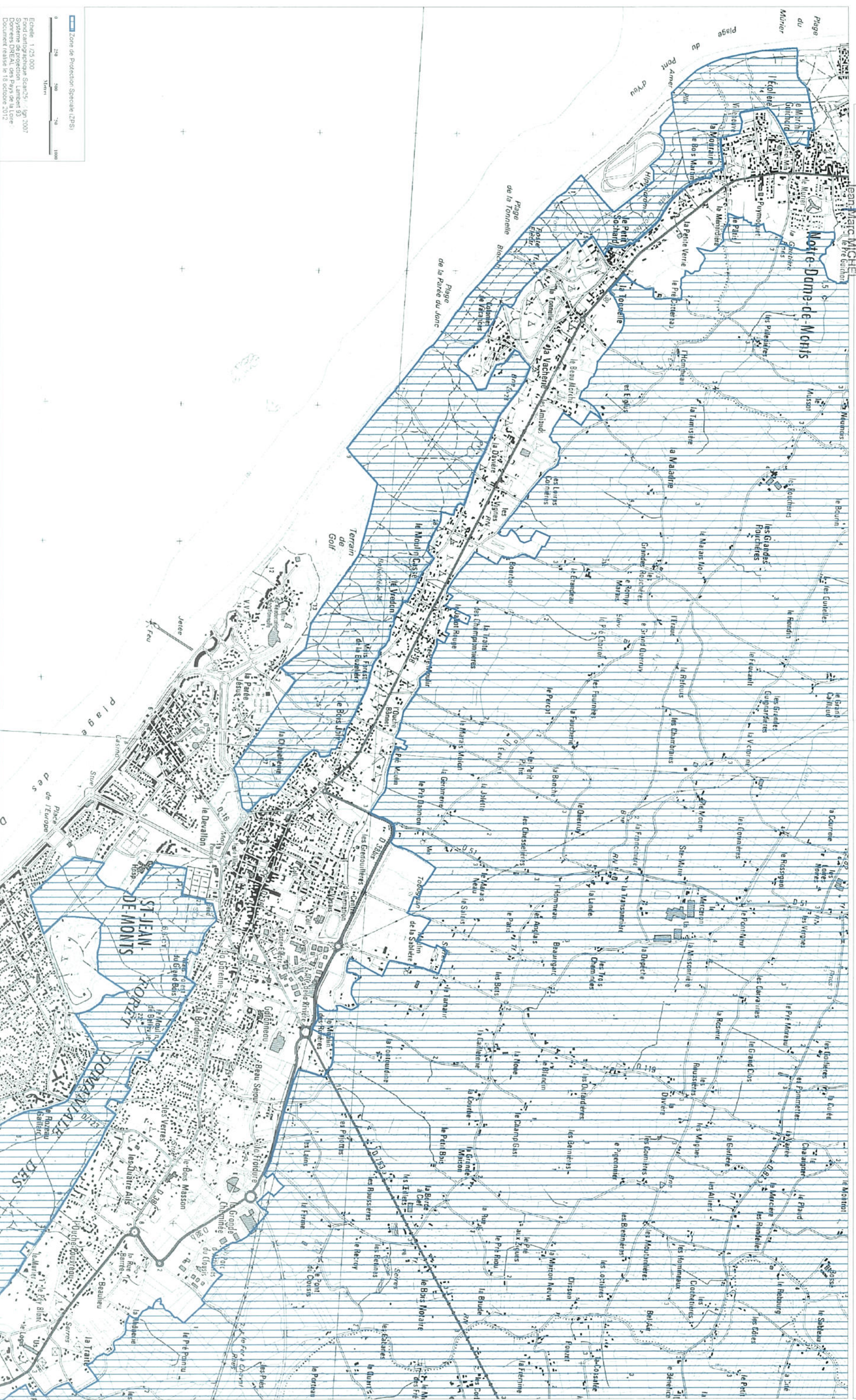

Zone de Protection Spéciale (ZPS)  
Echelle : 1/25 000  
Fond cartographique : IGN 2007  
Système de projection : Lambert 93  
Données DREAL des Pays de la Loire  
Document réalisé le 18 octobre 2012



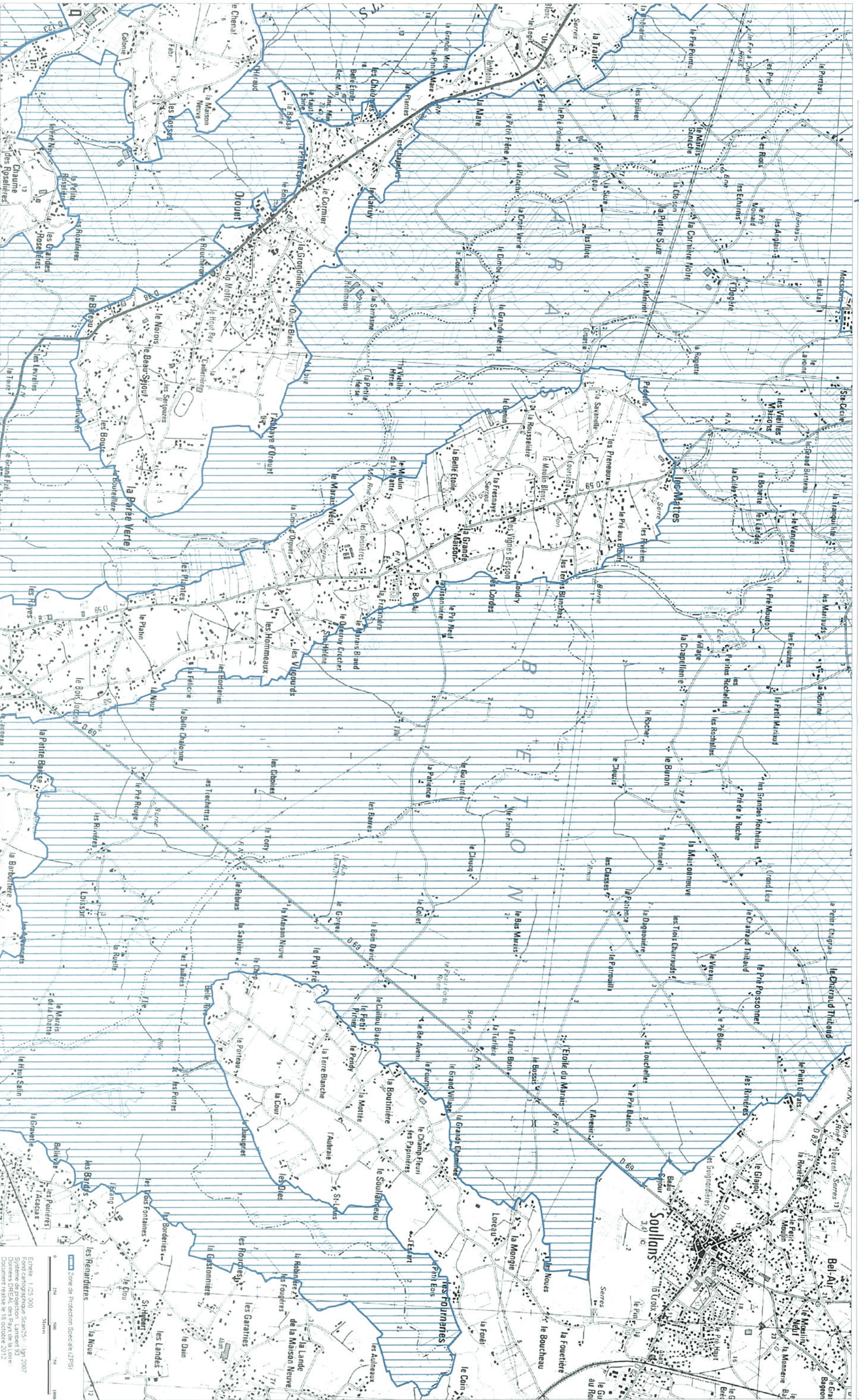

Echelle : 1 : 25 000  
 Zone cartographique : Scaud5 - Juin 2007  
 Sources : CREAL des Pays de la Loire  
 Document réalisé le 16 octobre 2012

Carte n°1718 annexée à l'arrêté de désignation de la ZPS  
 signé par le Ministre et par le préfet.  
 Le Directeur Général de l'aménagement,  
 du Logement et de la **NATURE** SEP. 2013



**Général Remy FRANCO**  
 Chef de service  
 Adjoint au directeur de la mémoire,  
 du patrimoine et des archives.

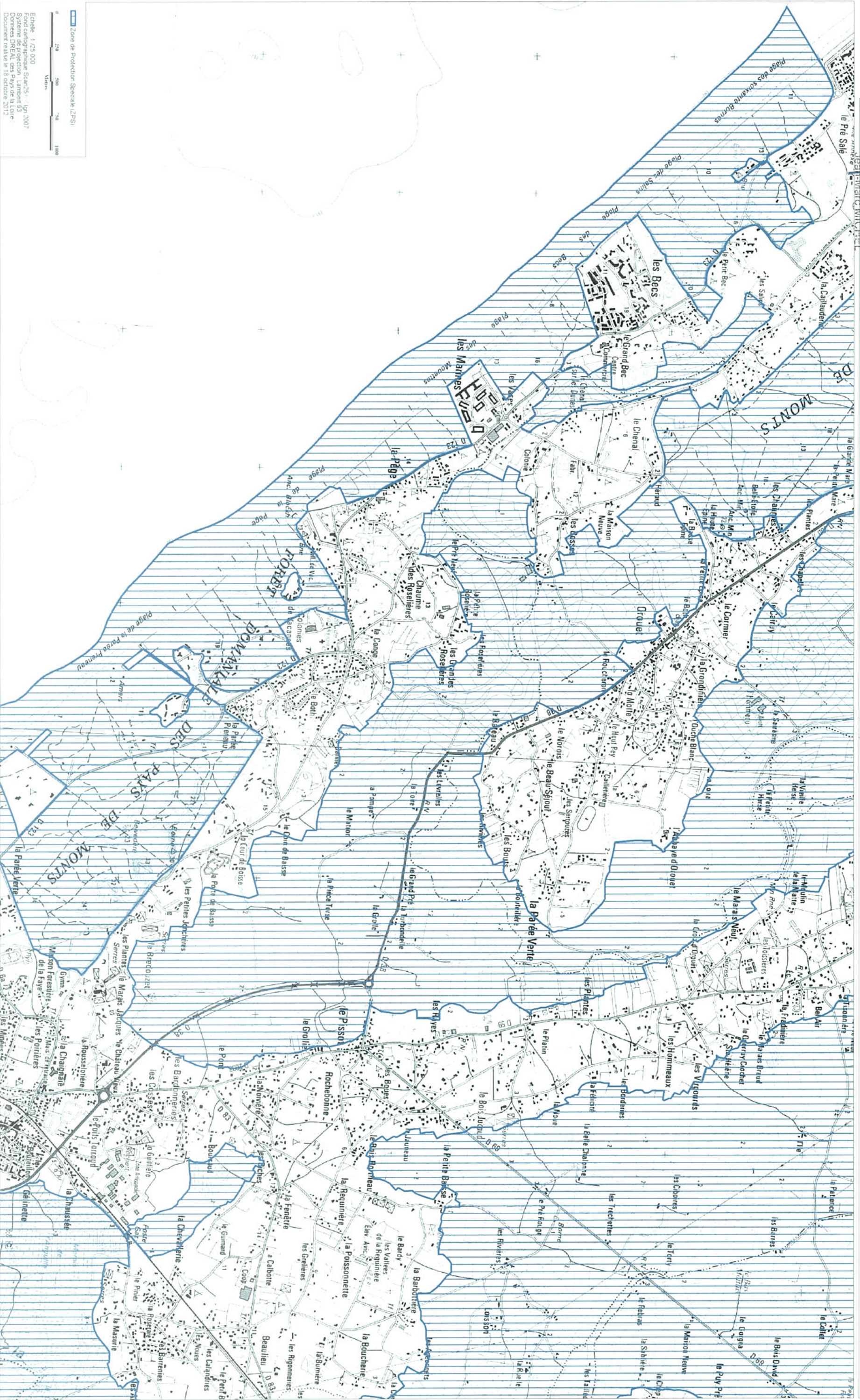

Echelle : 1/25 000  
 Fond cartographique : Scan25+ - 10p 2007  
 Système de projection : Lambert 93  
 Données DREAL des Pays de la Loire  
 Document révisé le 18 octobre 2012

**17 SEP. 2013**

Jean-Marc MICHEL

**Général Rémy FRANCO**

Chef de service  
 Adjoint au directeur de la mémoire,  
 du patrimoine et des archives

