



Ministère
de l'Écologie,
du Développement
durable
et de l'Énergie

Site Natura 2000 BOCAGE A OSMODERMA EREMITA ENTRE SILLE-LE-GUILLEUME ET LA GRANDE-CHARNIÉ
FR5202003 (Département de la Sarthe, Région des pays de la Loire)

Carte n°5/7 annexée à l'arrêté de désignation de la ZSC
signé le :

30 JAN. 2014

Pour le ministre et par délégation,
le directeur de l'eau et de la biodiversité

Laurent ROY
Laurent ROY

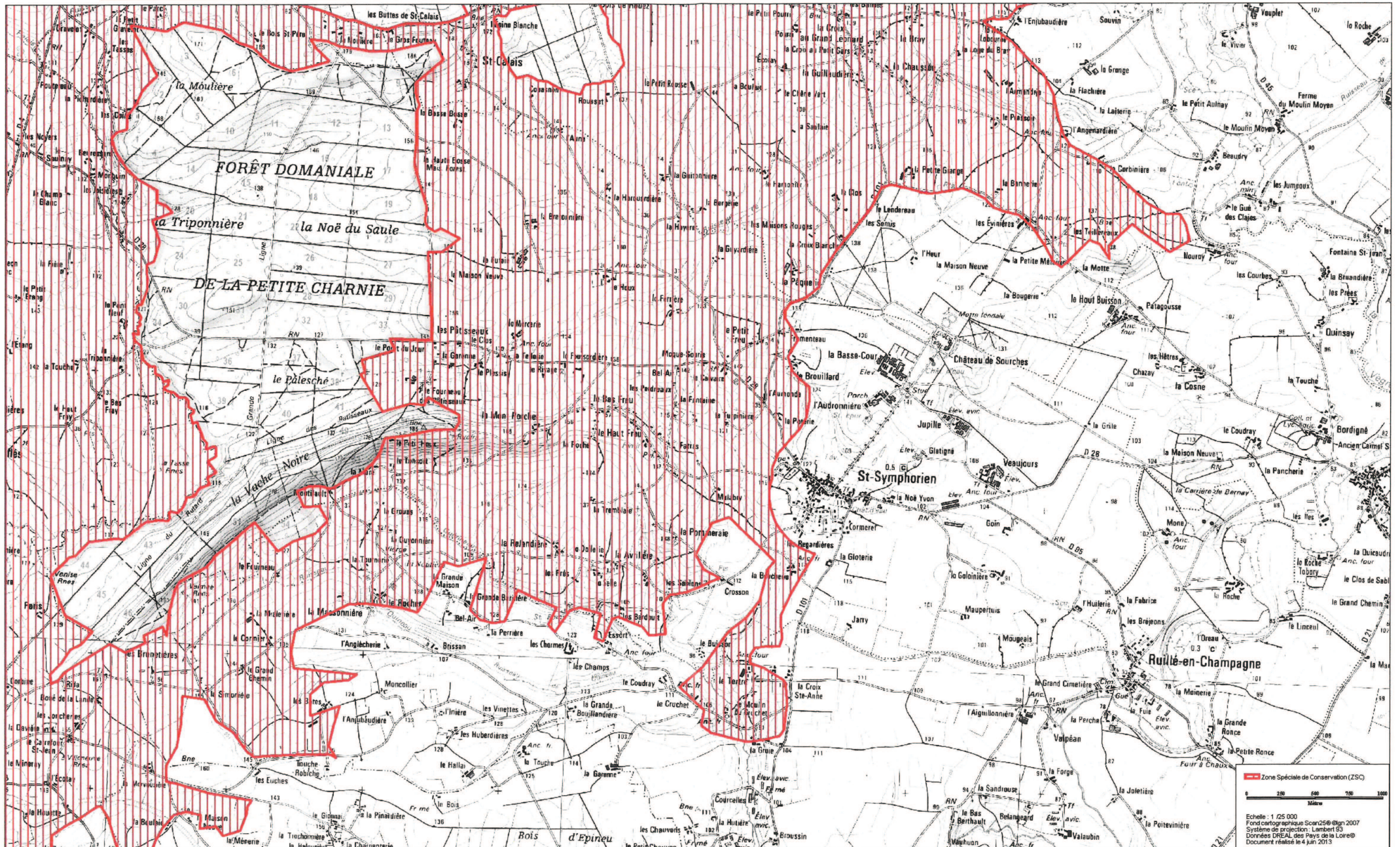

— Zone Spéciale de Conservation (ZSC)

0 200 400 600 800 1000
Mètres

Echelle : 1/25 000
Fond cartographique Scan25® (IGN 2007)
Système de projection : Lambert 83
Données IGN, des Pays de la Loire®
Document réalisé le 4 juin 2013