

10 AVR. 2015

7703

Pour la ministre et par délégation,
 le directeur de l'eau et de la biodiversité

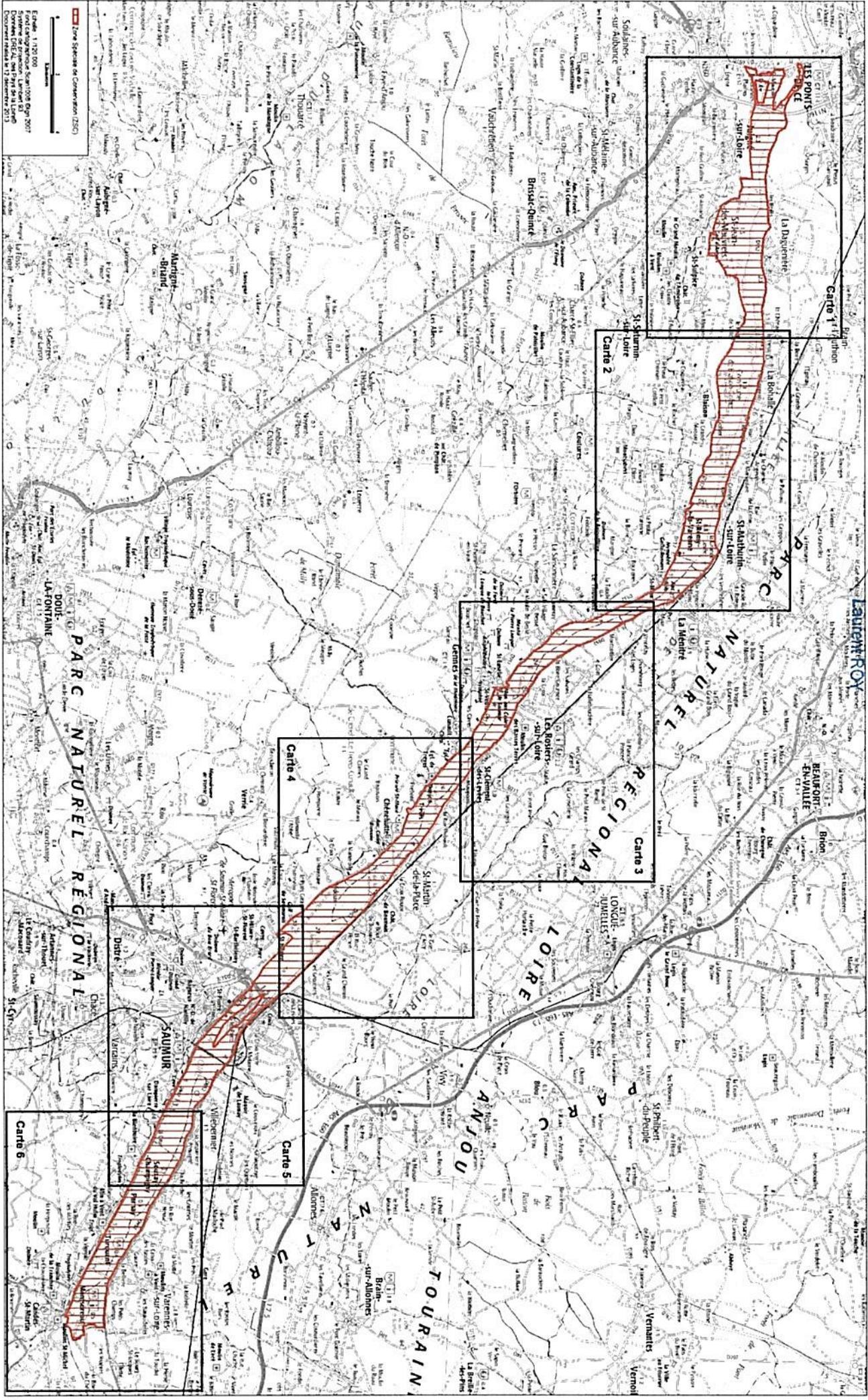

10 AVR. 2015

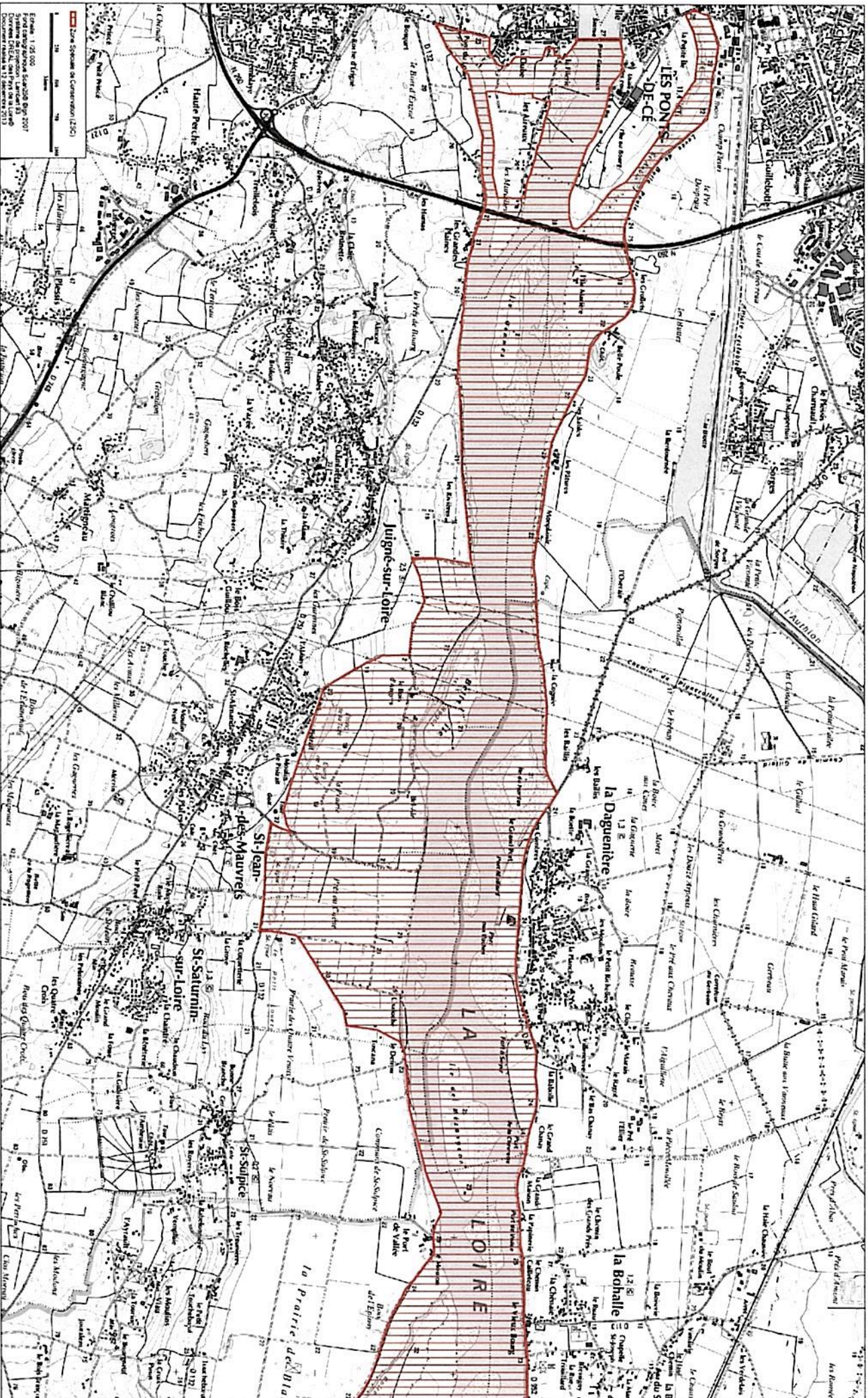

Échelle : 1/25 000
 Forêt Départementale
 Système de coordonnées Lambert 93
 Document validé le 10/04/2015
 Document mis à jour le 10/04/2015

10 AVR. 2015

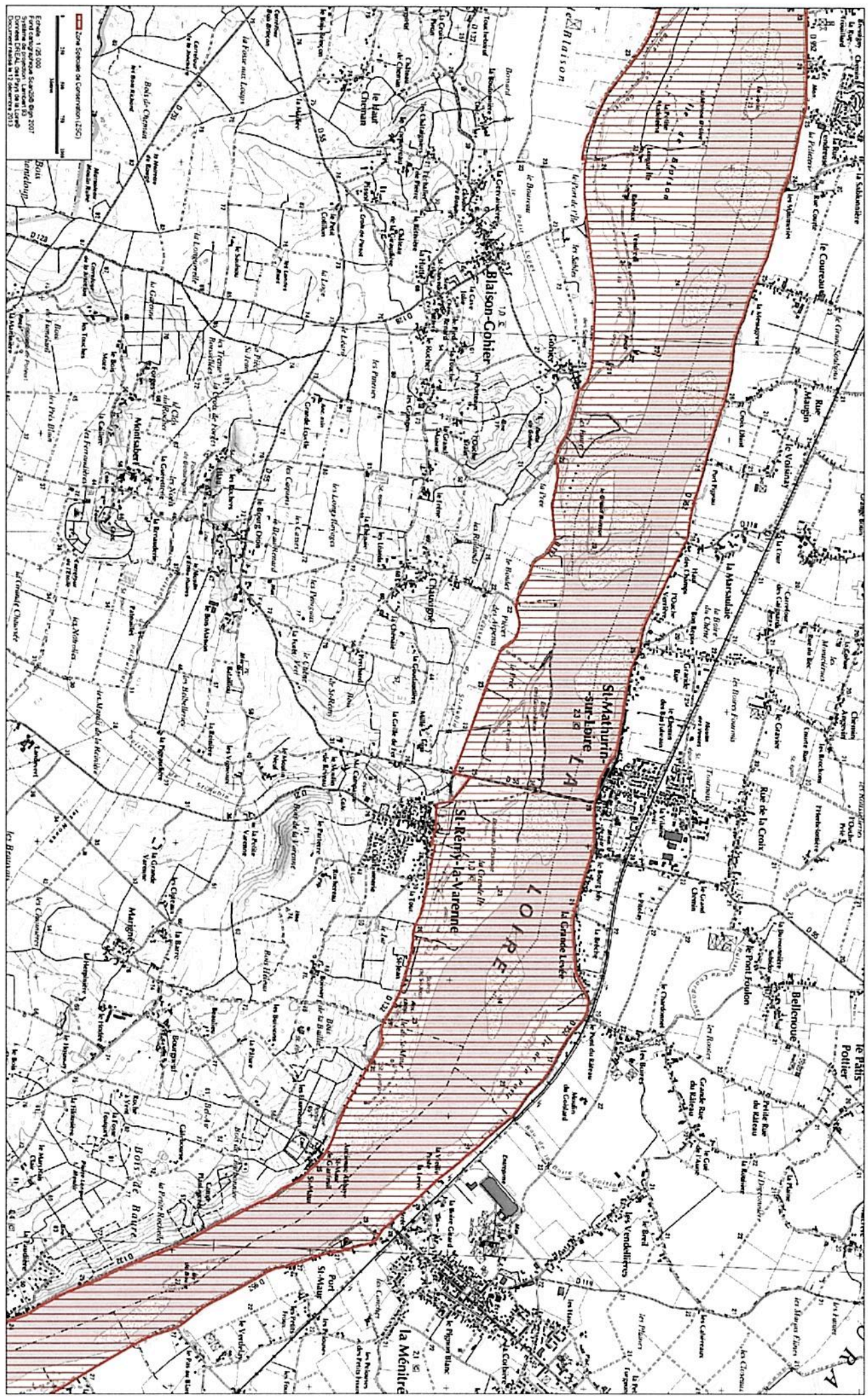

Échelle : 1:25 000
 Fond de plan : IGN 2007
 Système de coordonnées : Lambert 93
 Datum : NAD 49
 Dernière mise à jour : 17 décembre 2013

Zone Spéciale de Conservation (ZSC)

10 AVR. 2015

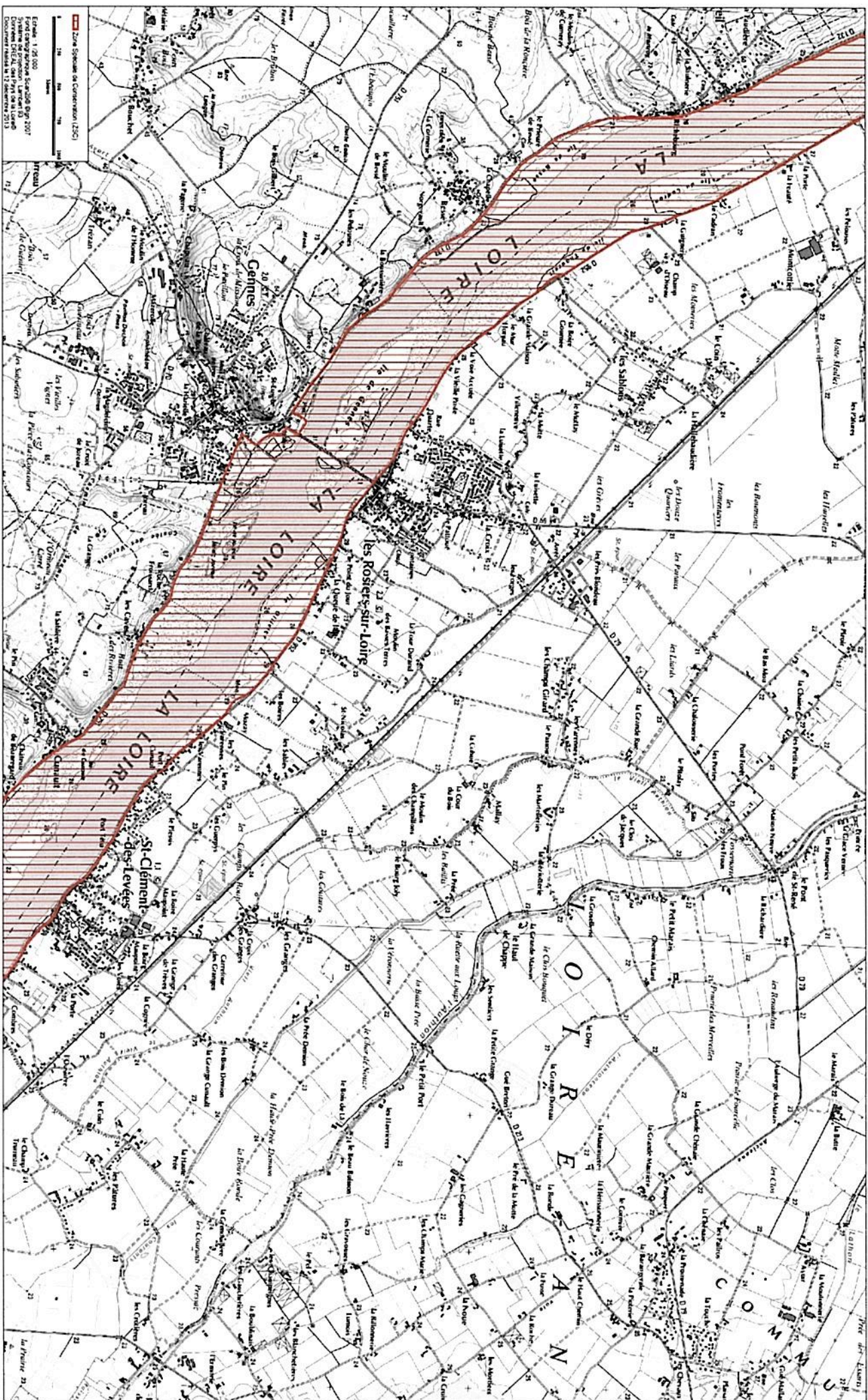

Echelle : 1/25 000, Septembre 2007
 Système de projection : Lambert 93
 Coordonnées UTM (Zone 18) sur la Loire
 Coordonnées NAD 83 (Datum 1983)

10 AVR. 2015

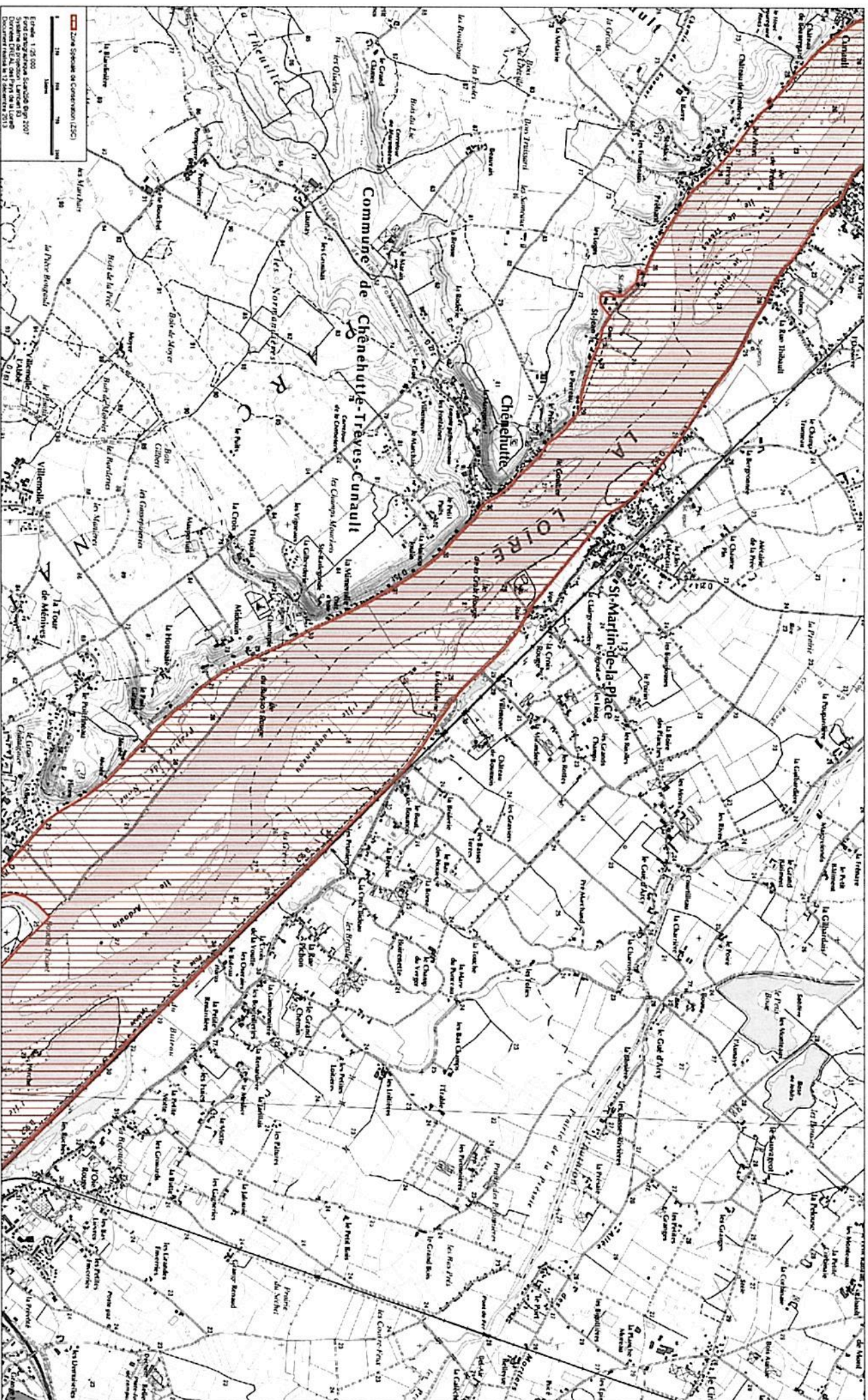

Echelle 1:25 000
 Fond cartographique IGN/IGNF 2007
 Données IGN, IGN/IGNF de la Carte
 IGN/IGNF, IGN/IGNF de la Carte
 IGN/IGNF de la Carte IGN/IGNF
 Document remis le 17 décembre 2013

10 AVR. 2015

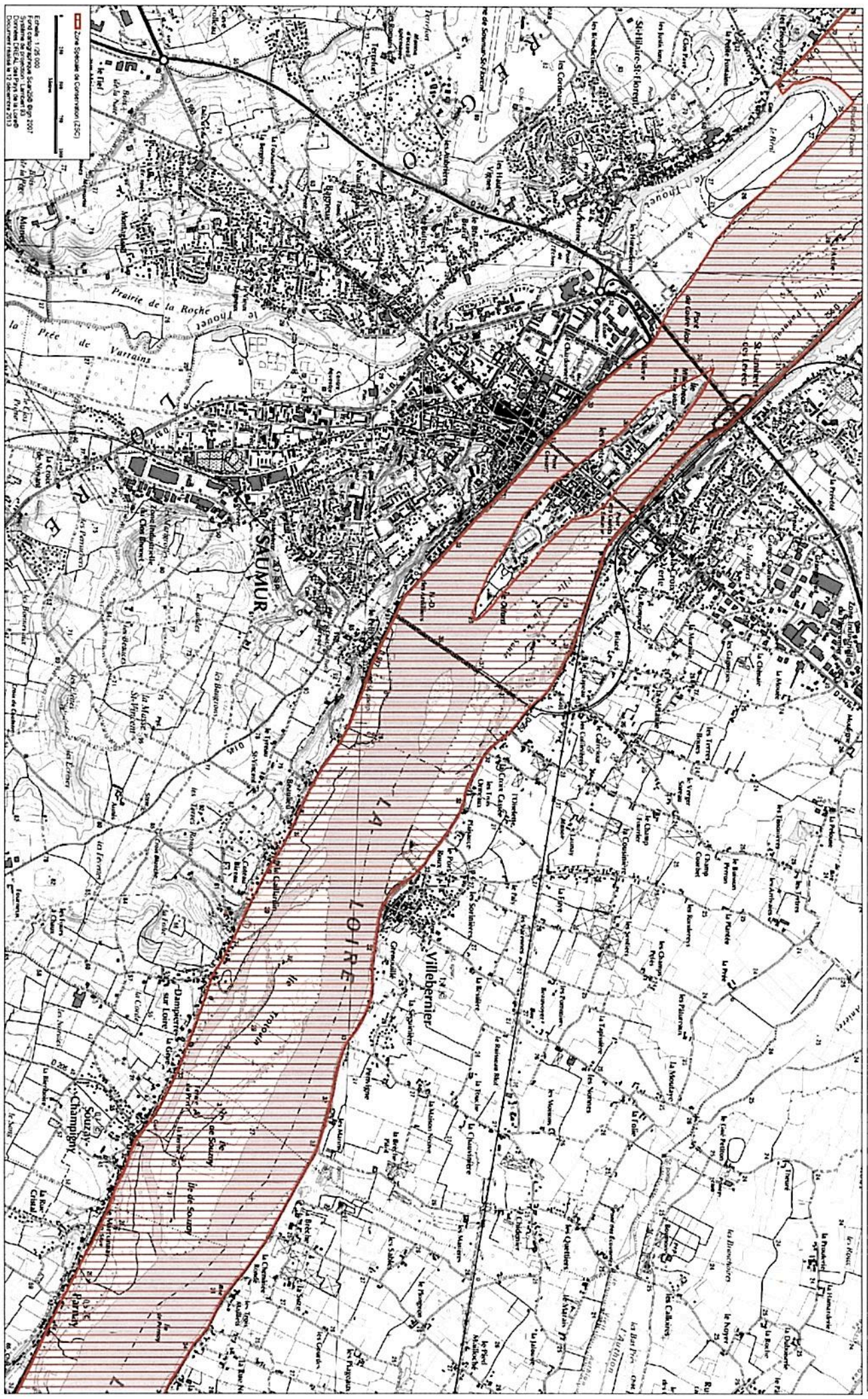

Echelle : 1:50 000
Format de projection : Lambert 93
Datum : NAD 83
Système de coordonnées : UTM
Code de projection : 3145
Code de zone : 18N
Code de datum : 83
Code de projection : 3145
Code de zone : 18N
Code de datum : 83



344 NANTA 3000 VALLEE DE LA LOIRE DES PONTS-DE-CEA A MONT SOREAU
FR3300029 Département de Maine-et-Loire Région des Pays de la Loire
Carte n° 68 annexée à l'arrêté de délimitation de la ZSC

10 AVR. 2015

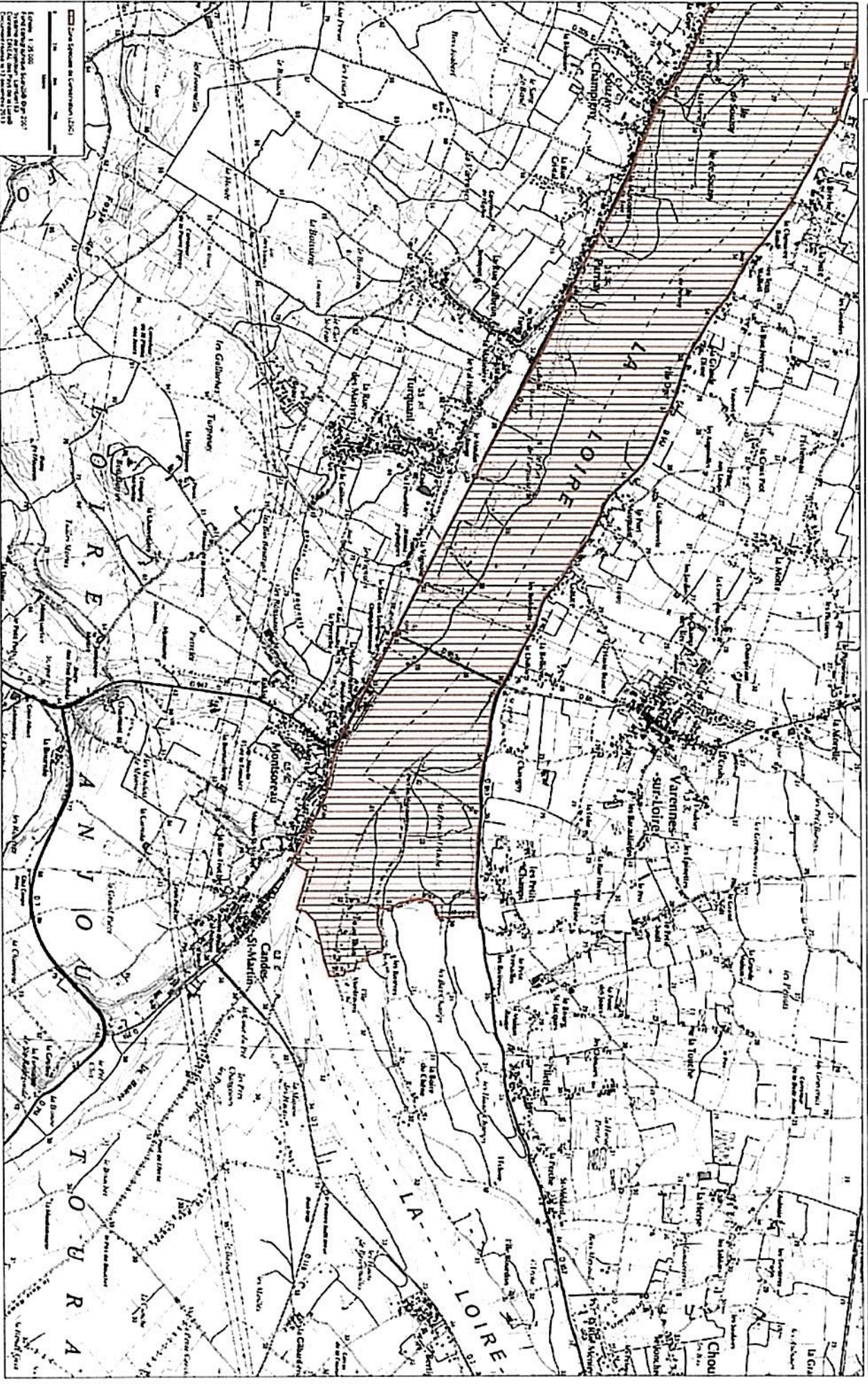

Échelle 1:25 000
Projet d'arrêté préfectoral n° 2014-120
Département de Maine-et-Loire
Région des Pays de la Loire
Carte n° 68 annexée à l'arrêté de délimitation de la ZSC