

Carte d'assimilés annexes à l'acte de désignation de la ZSC
 28 AVR 2015
 2703

Pour la ministre et par délégation,
 le directeur de l'eau et de la biodiversité
 Laurent ROY

Le directeur de l'énergie, du climat
 et de l'air
 Philippe NAVELLOT

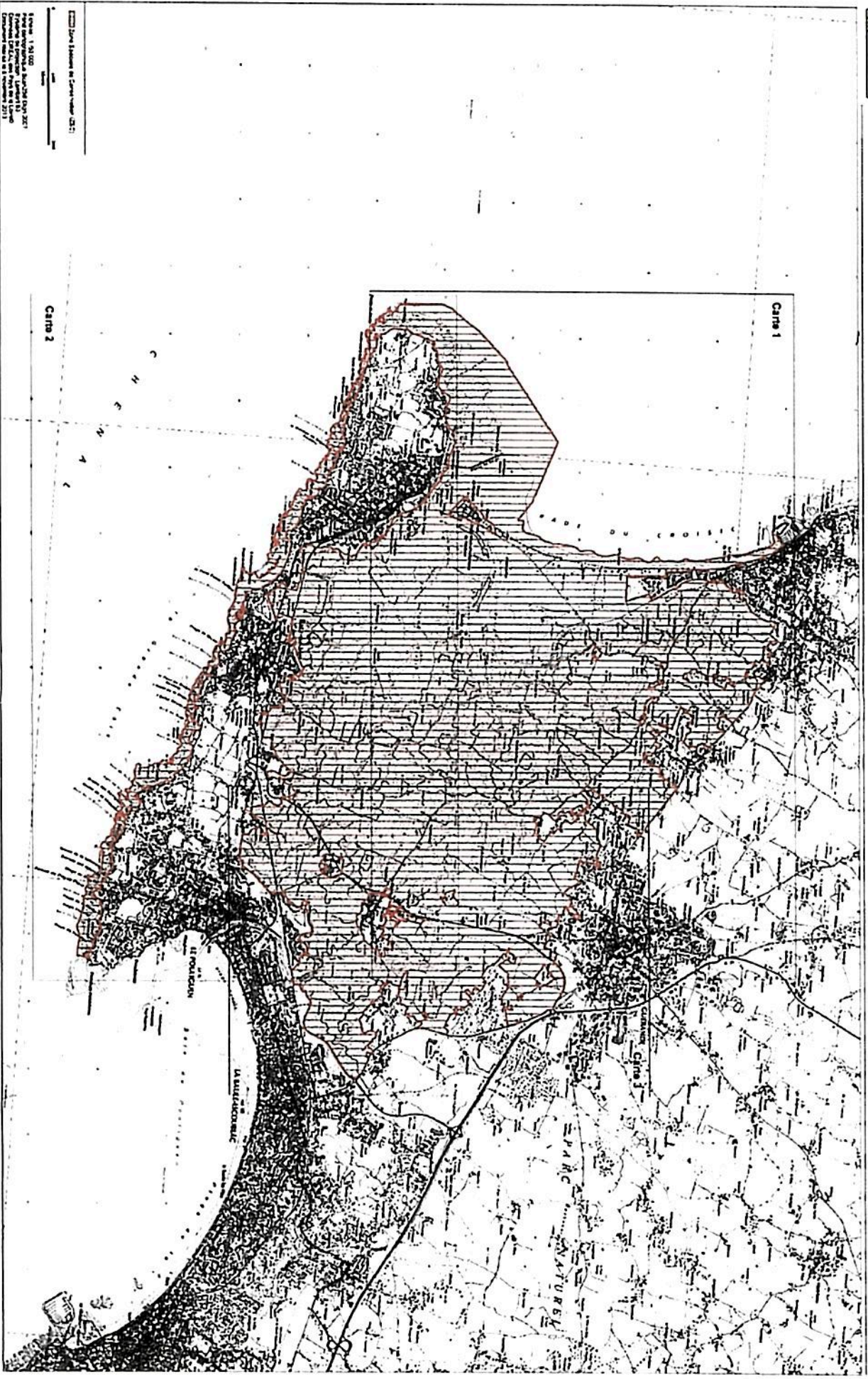

Échelle : 1/25 000
 Approuvée par le Préfet de la Loire-Atlantique le 28/04/2015
 Copie conforme à l'original en date du 28/04/2015
 Copie conforme à l'original en date du 28/04/2015

28 AVR. 2015

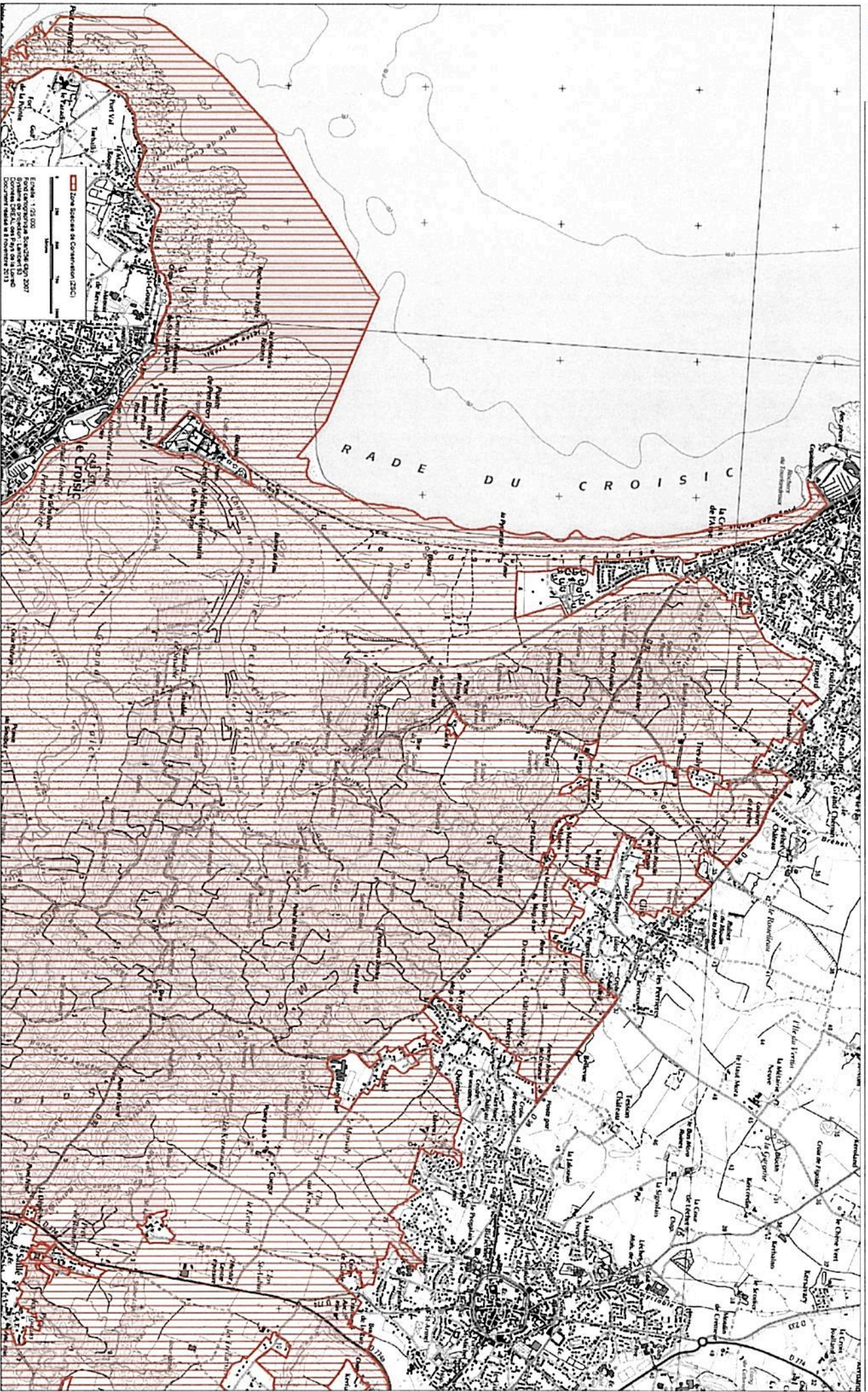

28 AVR. 2015

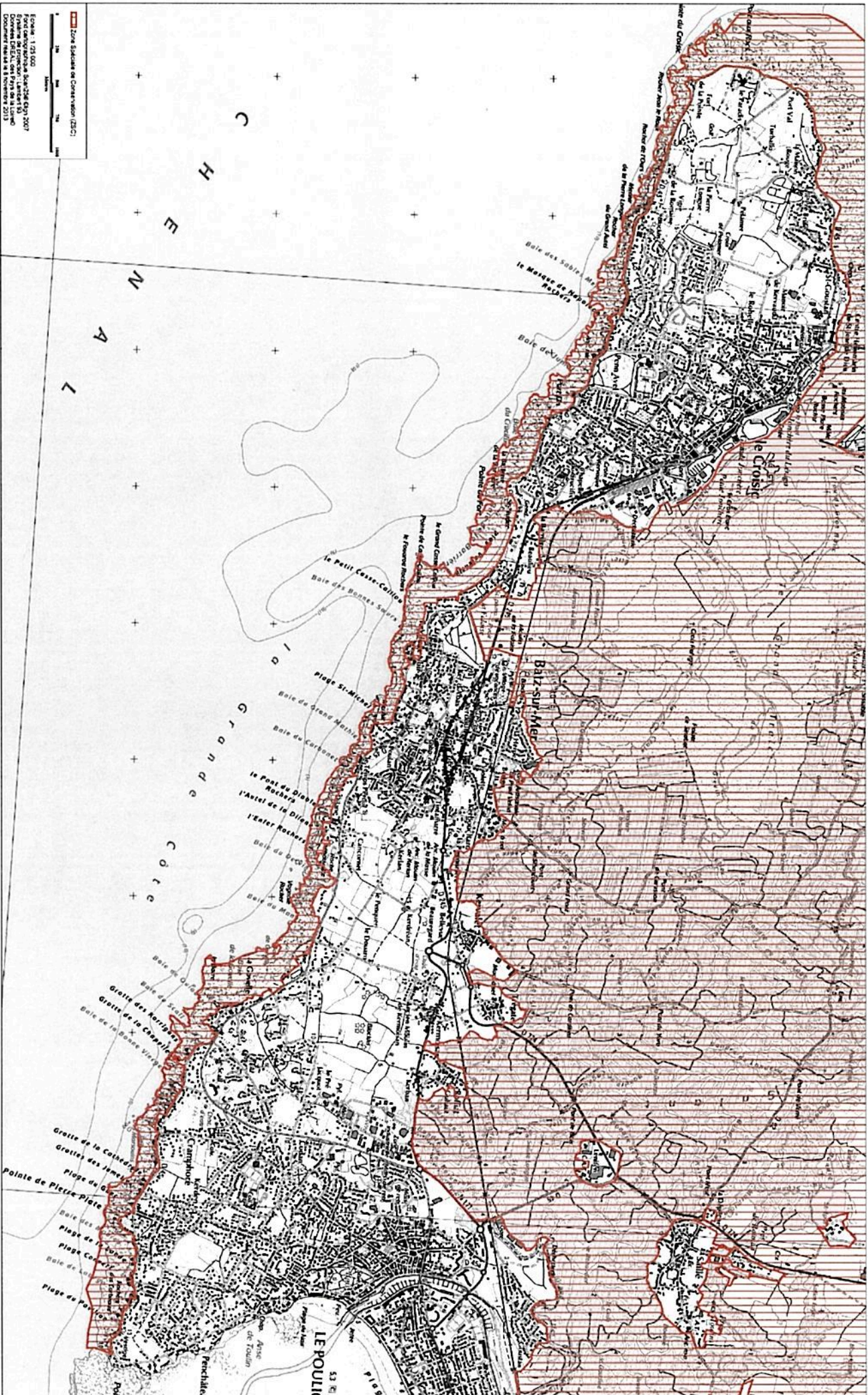

Echelle 1/25 000
 Date de l'édition : Janvier 2015
 Direction de l'Urbanisme et de l'Équipement
 Direction de l'Équipement et de l'Urbanisme



Site Natura 2000 MARAIS SALANTS DE GUERANDE, TRAICTS DU CROISIC ET DUNES DE PEN-BRON
FR5200627 (Département de la Loire-Atlantique, Région des Pays de la Loire)

Carte n°3/3 annexée à l'arrêté de désignation de la ZSC
signé le :

28 AVR. 2015

