

SIVS Natura 2000 GRANDE BRIERE ET MARAIS DE DONGES

FR5200623 (Département de la Loire-Atlantique, Région des Pays de la Loire)

Carte d'assemblage annexée à l'arrêté de désignation de la ZSC

signé le

10 AVR. 2015 Pour la ministre et par délégation,
le directeur de l'eau et de la biodiversité

Laurent ROY

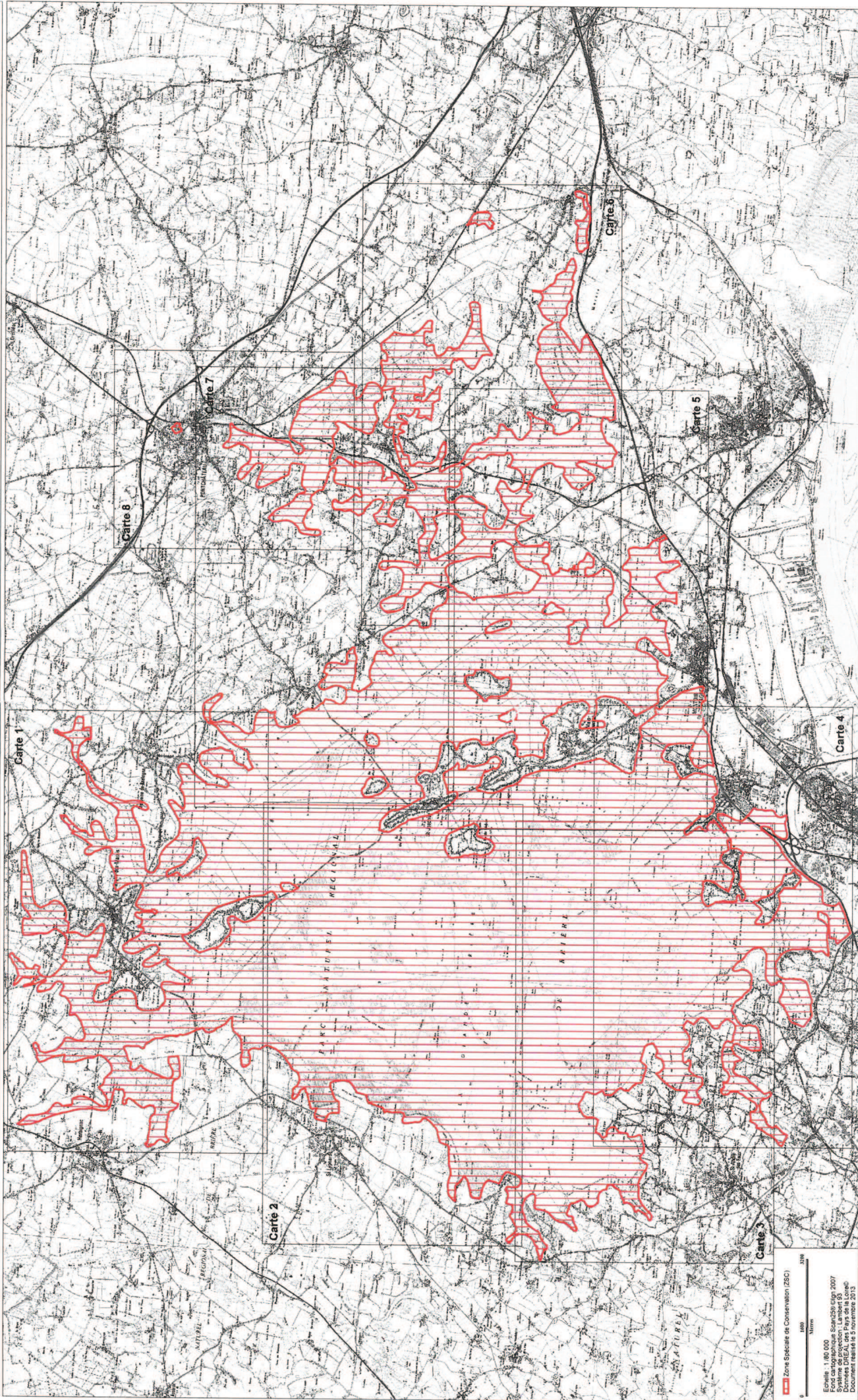

Site Natura 2000 GRANDE BRIERE ET MARAIS DE DONGES
FRS200623 (Département de la Loire-Atlantique, Région des Pays de la Loire)
Carte n° 118 annexée à l'arrêté de désignation de la ZSC

10 AVR. 2015

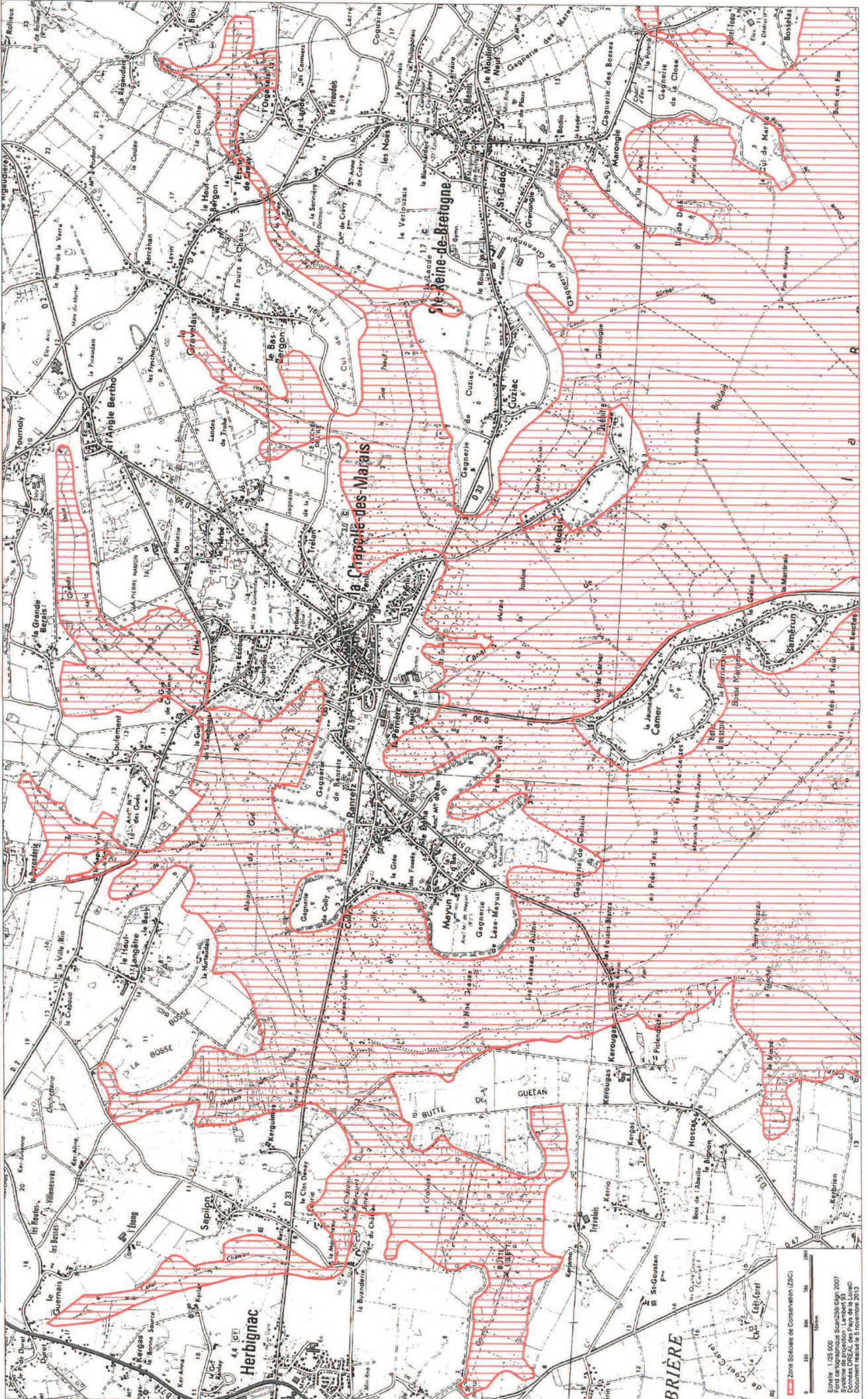

0 200 400 600 800 1000 m

Échelle : 1:25 000 (Scale 1:25 000)
Système de projection : Lambert 93
Données IGN, des Pays de la Loire
Document révisé le 2 novembre 2010

10 AVR. 2015

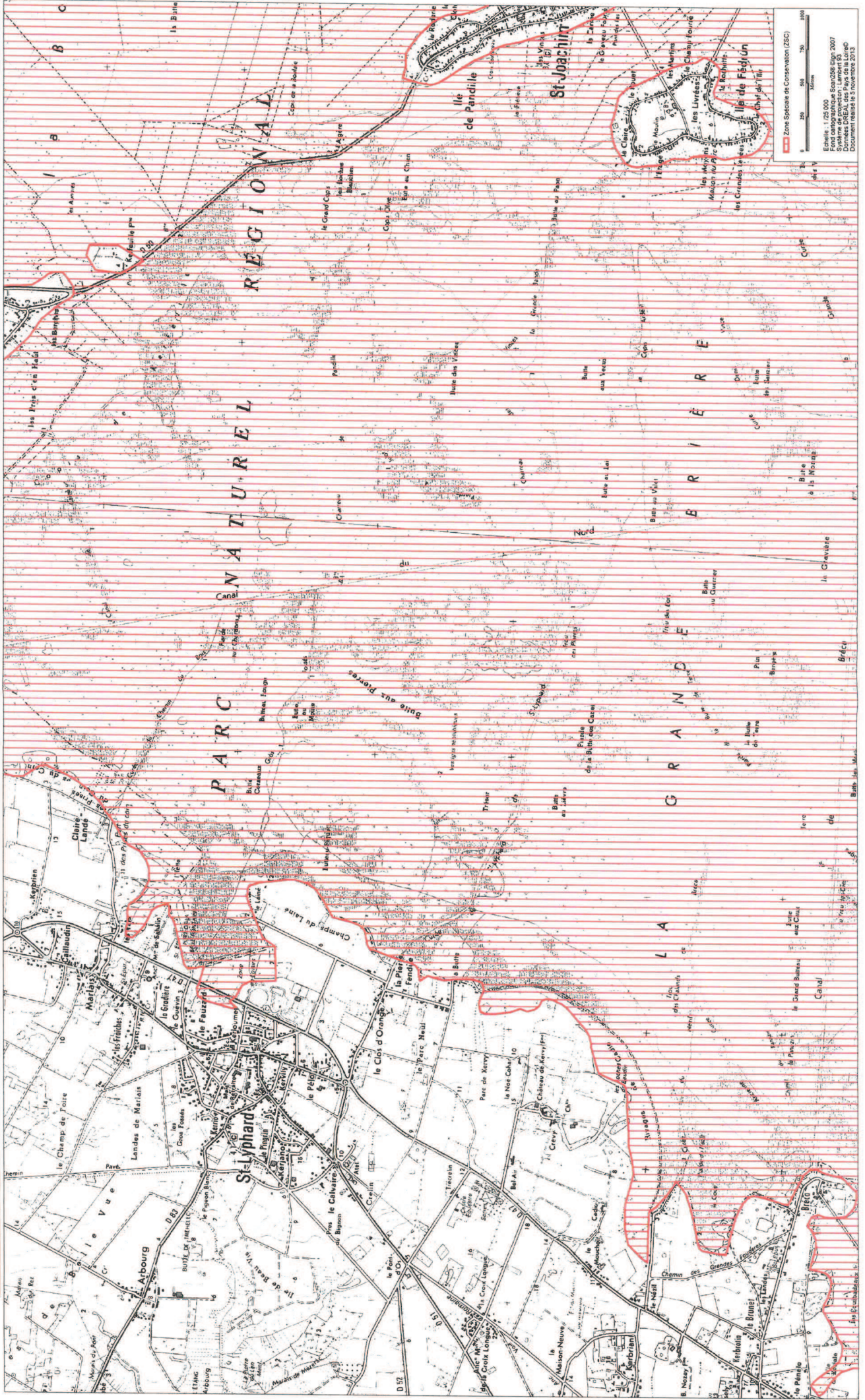

Échelle: 1:25 000
Système de projection: Lambert 93
Données IGN, les Pays de la Loire
Document mis à jour le 03/09/2015

Site Natura 2000 GRANDE BRIERE ET MARAIS DE DONGES
 FR5200623 (Département de la Loire-Atlantique, Région des Pays de la Loire)
 Carte n° 3/18 annexée à l'arrêté de désignation de la ZSC

10 AVR. 2015

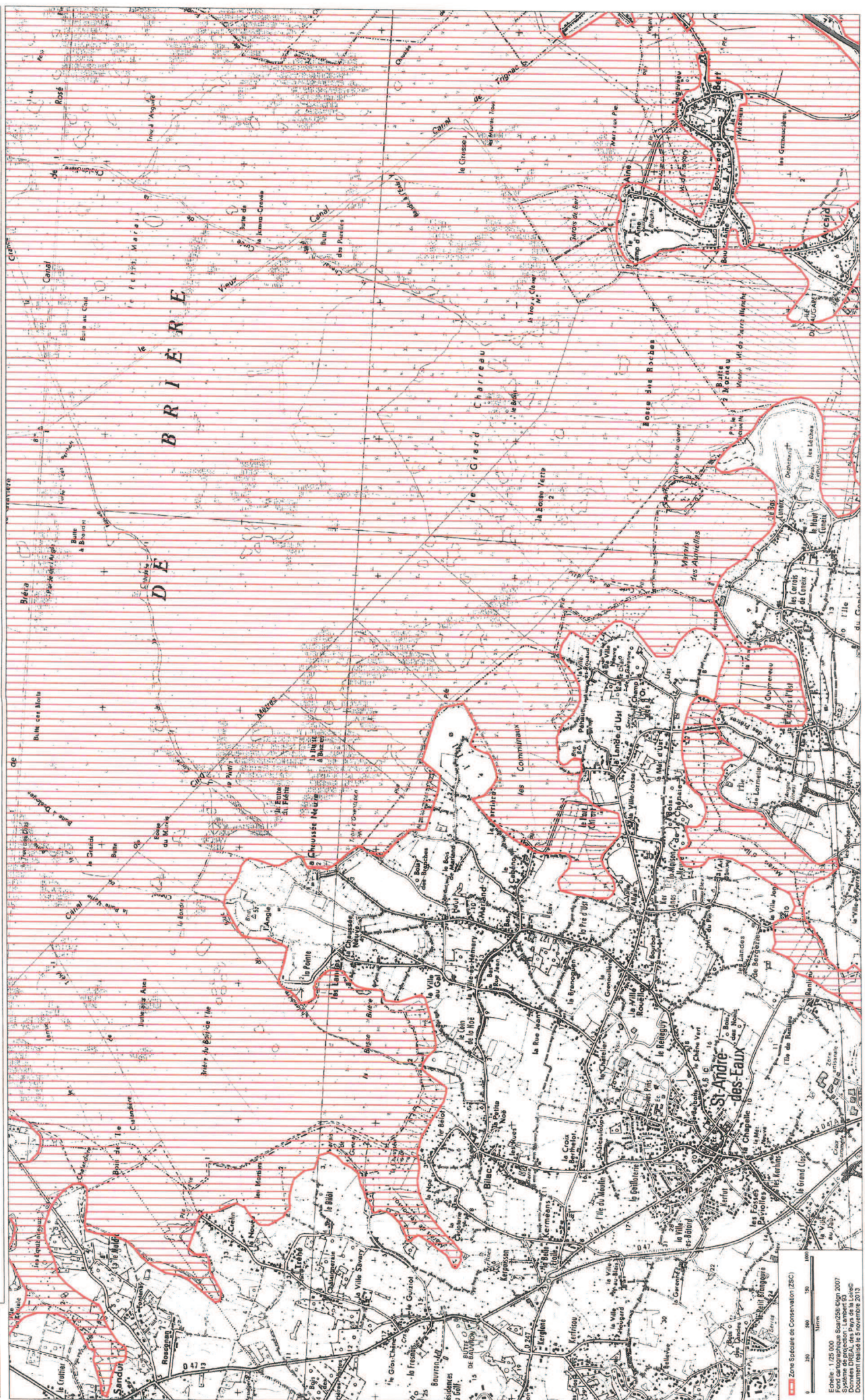

Ministère de l'Écologie, du Développement durable et de l'Énergie

Zone Spéciale de Conservation (ZSC)

Echelle : 1:25 000
 Source : IGN 2007
 Système de projection : Lambert 93
 Données IGN de la Région des Pays de la Loire
 Document IGN de la Région des Pays de la Loire 2013

Site Natura 2000 GRANDE BRIERE ET MARAIS DE DONGES
 FR2200623 (Département de la Loire-Atlantique, Région des Pays de la Loire)
 Carte n°418 annexée à l'arrêté de désignation de la ZSC

10 AVR. 2015

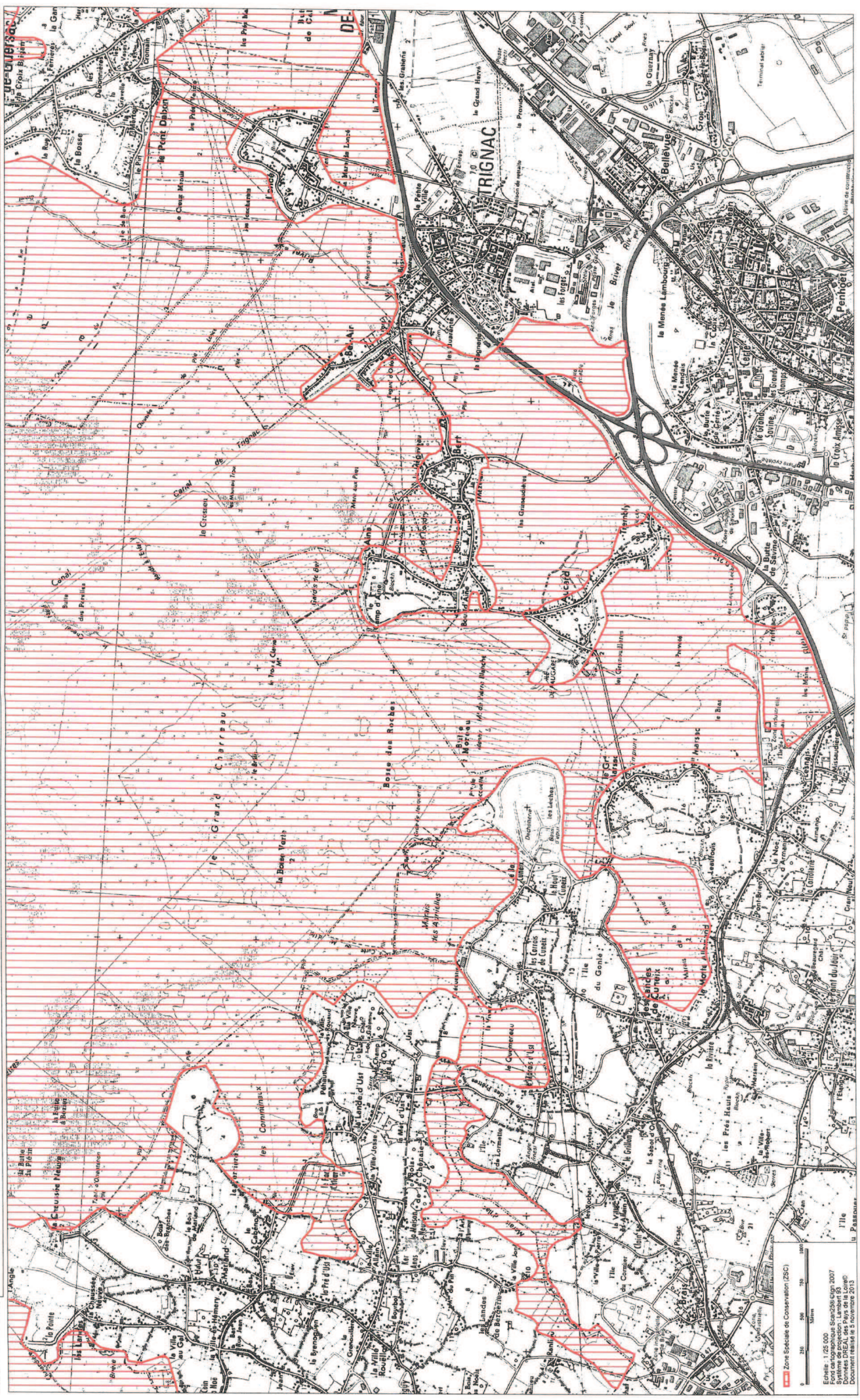

Zone Spéciale de Conservation (ZSC)

Echelle : 1:25 000
 Date de l'édition : 2007
 Système de projection : Lambert 93
 Document réalisé le 8 novembre 2013

Site Natura 2000 GRANDE BRIERE ET MARAIS DE DONGES
FRS200623 (Département de la Loire-Atlantique, Région des Pays de la Loire)
Carte n° 518 annexée à l'arrêté de désignation de la ZSC

10 AVR. 2015

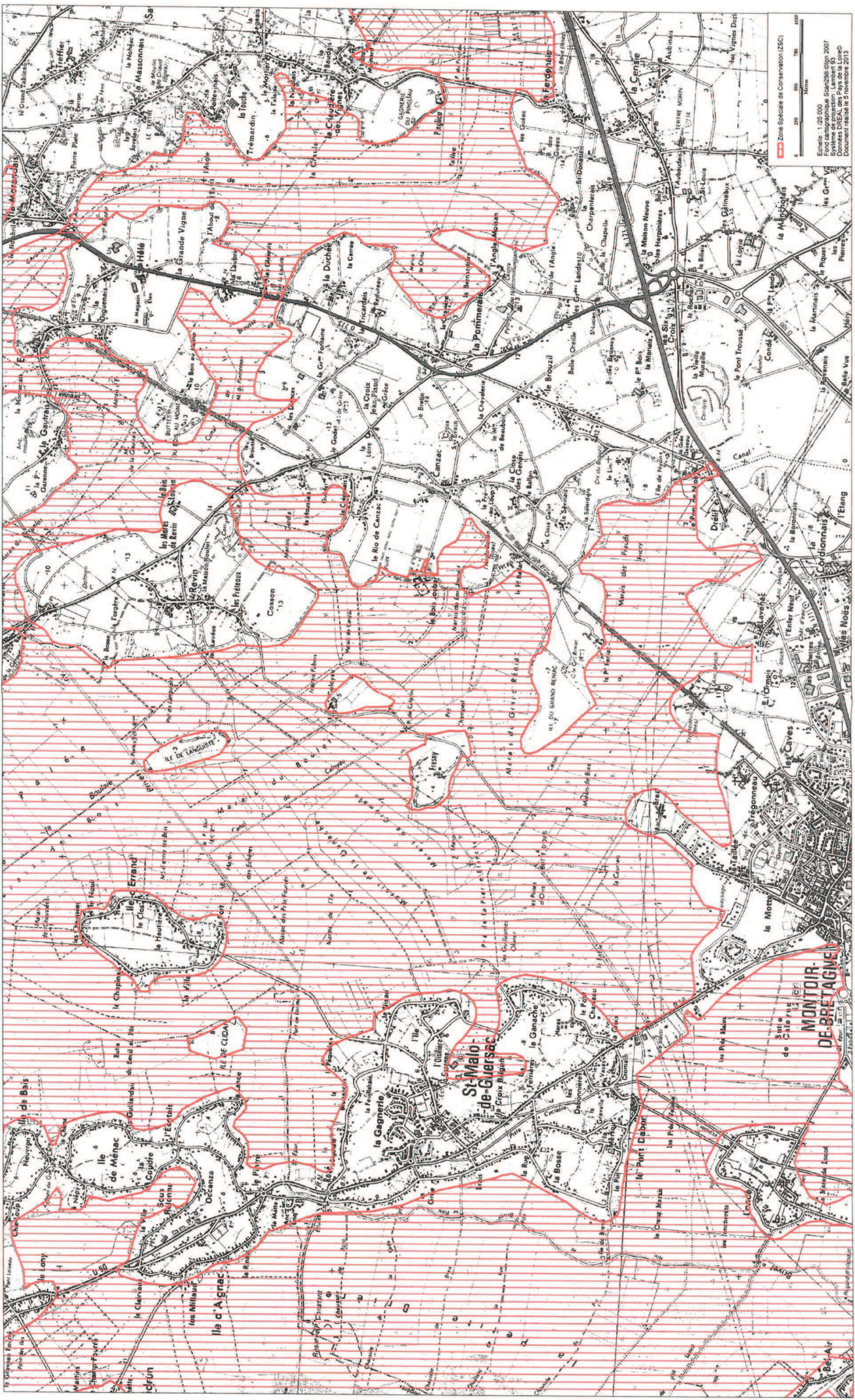

Zone Spéciale de Conservation (ZSC)
Echelle : 1:25 000
Fond cartographique : Sca250 ©IGN 2007
Système de projection : Lambert 93
Document réalisé le 5 novembre 2013

Site Natura 2000 GRANDE BRIERE ET MARAIS DE DONGES
FR5200623 (Département de la Loire-Atlantique, Région des Pays de la Loire)
Carte n° 778 annexée à l'arrêté de désignation de la ZSC

10 AVR. 2005

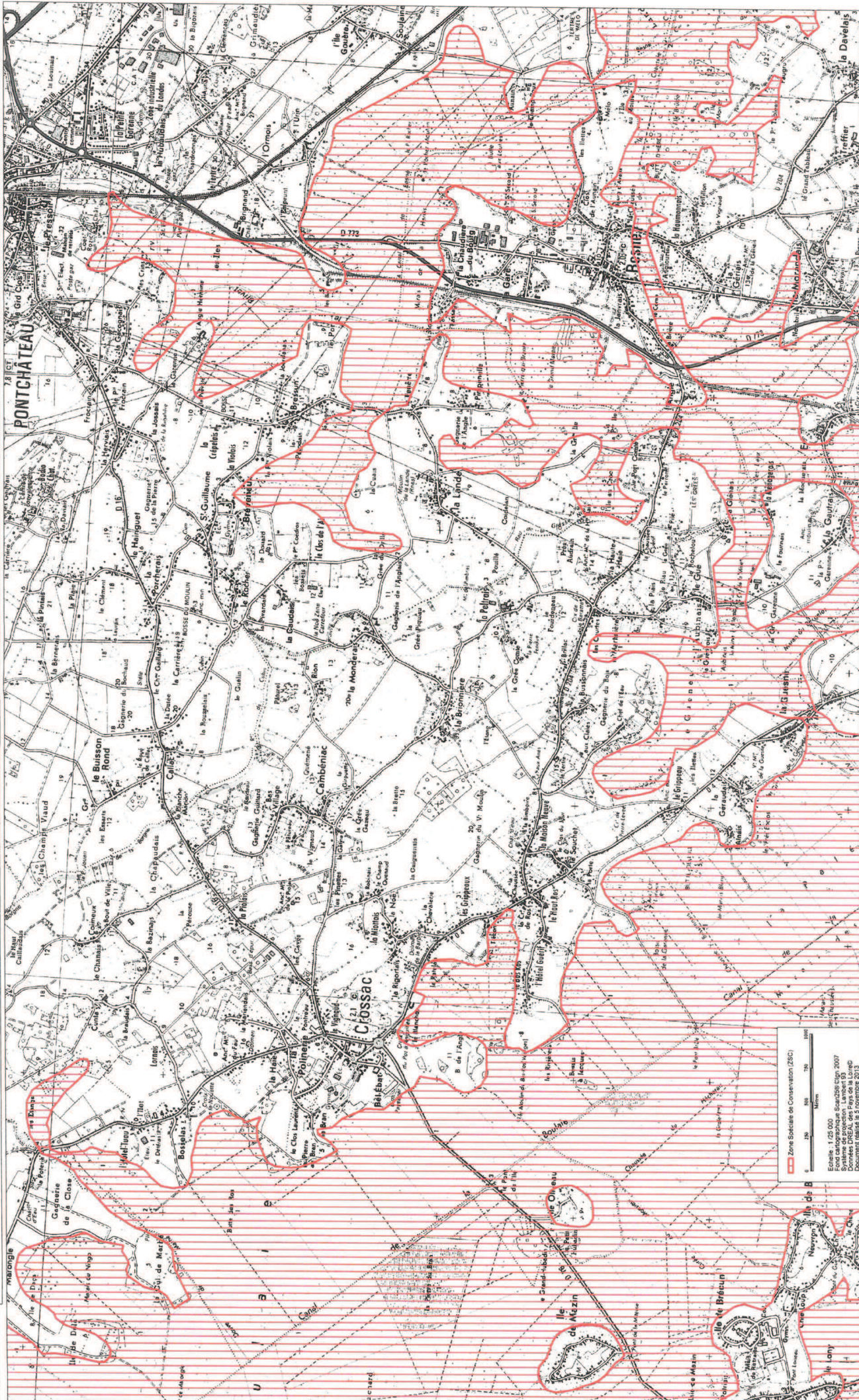

Échelle : 1:25 000
Système de projection : Lambert 93
Données IGN de la carte
Document Natura 2000 n° 5200623



10 AVR. 2015

