



Site Natura 2000 ESTUAIRE DE LA LOIRE
FR5200621 (Département de la Loire-Atlantique, Région des pays de la Loire)

Carte d'assemblage annexée à l'arrêté de désignation de la ZSC Pour la ministre et par délégation,
signé le : le directeur de l'eau et de la biodiversité

06 MAI 2014

7703

Le directeur de la mémoire, du patrimoine
et des archives

Philippe Navelot
Philippe NAVELOT

Laurent ROY

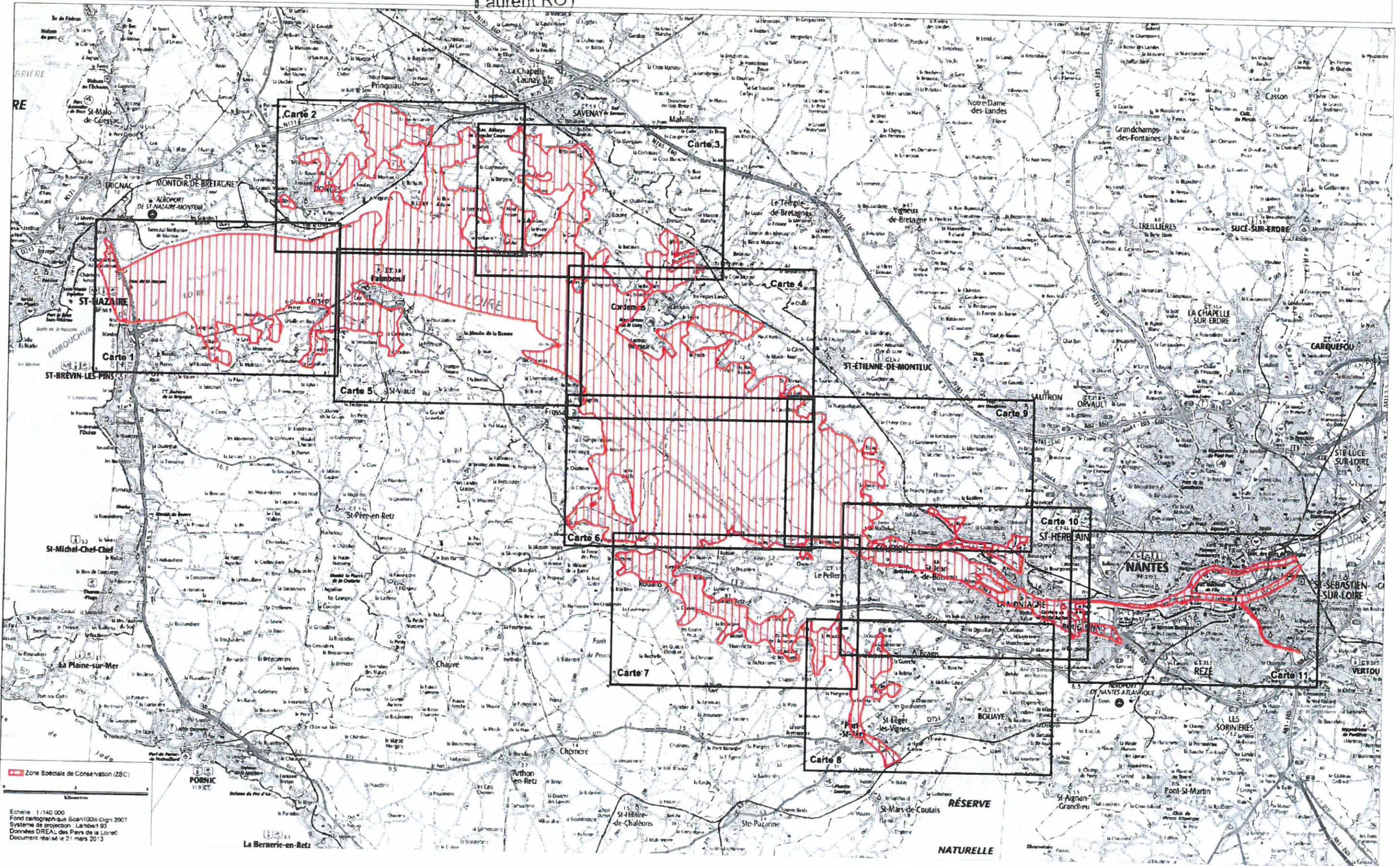

Zone Spéciale de Conservation (ZSC)
Echelle 1/140 000
Fond cartographique IGN 1000 ©IGN 2007
Système de projection : Lambert 93
Données DREAL des Pays de la Loire
Document réalisé le 21 mars 2013

RÉSERVE
NATURELLE