

**VOIE SNCF**

**BRIDOR**

Z.A. de l'Oréal - CS 42814 BÉGIN-MIR-MAINE  
35 538 NOYAL-BUR-MAINE  
Tél : 02 99 00 11 87 - Fax : 02 99 00 04 83

---

Construction d'une nouvelle usine  
zone autoroutière de LOUVERNE dans le 53

- Bâtiment de production  
- Locaux techniques  
- Local déchets

---

Rappel : L'APPS doit être notifiée avant le début des travaux et avant la mise en service de l'ouvrage. Elle doit être notifiée avant le début des travaux et avant la mise en service de l'ouvrage.

---

APS

---

N 2

---

0065

---

PLAN DE MASSE

---

**GEDOUIN**

ETUDES / CONSEILS ET MAINTIEN D'USINES PLASTIQUES F.P. - 100000 - 100000 - 100000 - 100000



**PROJET D'EXTENSION**

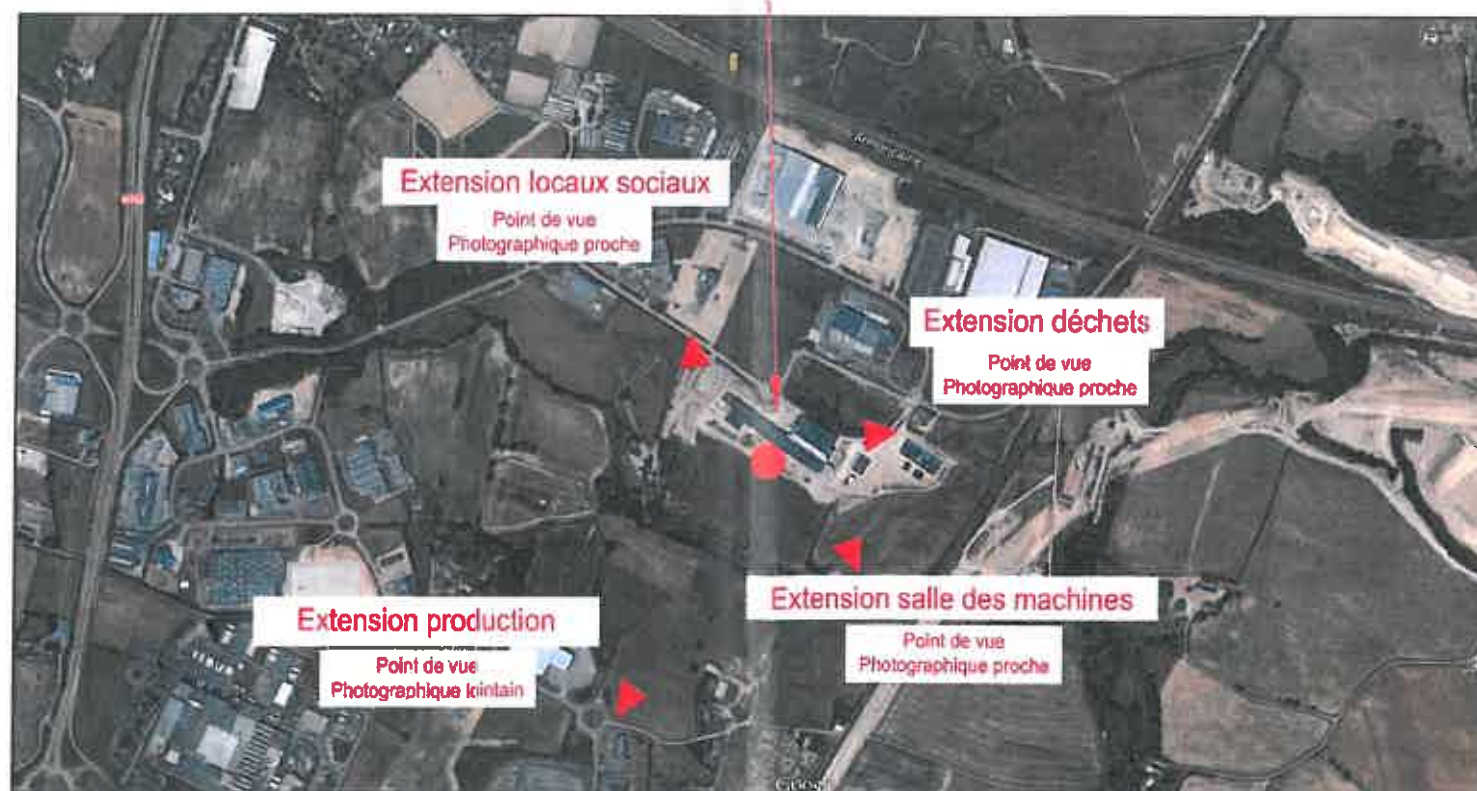

**Extension locaux sociaux**  
Point de vue Photographique proche

**Extension déchets**  
Point de vue Photographique proche

**Extension production**  
Point de vue Photographique lointain

**Extension salle des machines**  
Point de vue Photographique proche

**BRIDOR**  
Z.A. de l'Orvet - CS 43814  
SERVON-SUR-PLAINE  
36 638 NOYAL-SUR-PLAINE  
Tel: 02.99.00.11.67  
Fax: 02.99.00.24.83

**DOMINIQUE CANEDI**  
1 Square René Cassin 30000 Berru  
M. de la Région de la Sarthe  
T 06 98 63 F 21 63 91 77

**Extension de l'usine  
zone autoroutière de LOUVERNE dans le 53**

**PERMIS DE  
CONSTRUIRE**

|                    |                   |    |            |
|--------------------|-------------------|----|------------|
| 0085-PC-13.01.2015 | Plan de situation | AS | 13.01.2015 |
| PC1                |                   |    | D. GESBERT |

**GEDOUIN**  
Ingénierie

Bureau d'œuvre - Études - Conseil  
11, Impasse de la Vigne BP 118 - 56400 SAINT MALO Océan  
Lux (33) 02 99 40 11 80  
mail: bs@gedouin-ingenierie.fr