Annexe 4

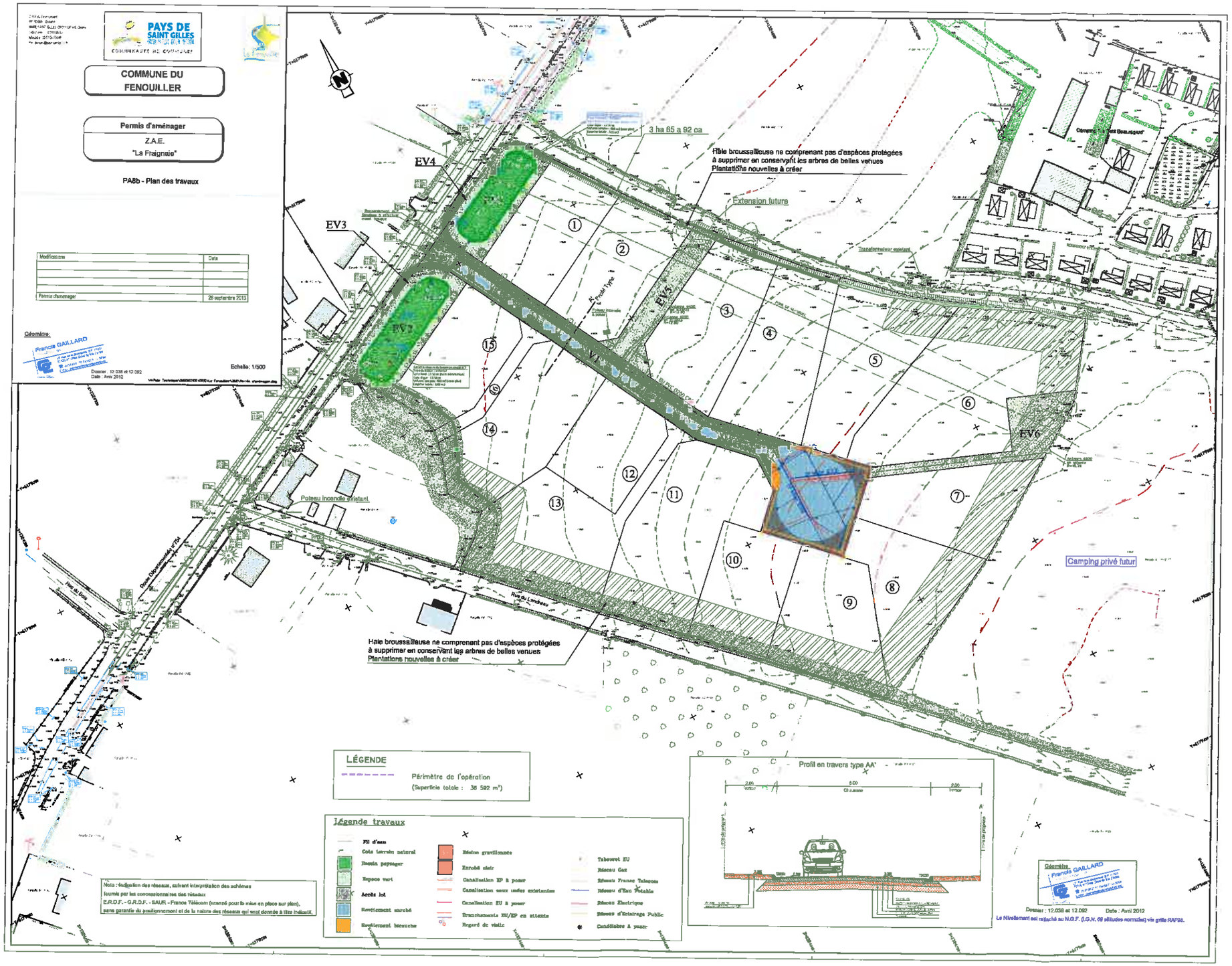
PAYS DE SAINT GILLES
COMMUNAUTE DE COMMUNES
COMMUNE DU FENOUILLER
Permis d'aménager
Z.A.E.
"La Fraignaie"
PA8b - Plan des travaux
Modifications
Date
Permis d'aménager
28 septembre 2015
Géomètre
Francis GAILLARD
Echelle: 1/500
Dossier : 12.038 et 12.092
Date : Avril 2012
EV4
EV3
EV2
EV1
EV5
EV6
3 ha 65 a 92 ca
Haie broussailleuse ne comprenant pas d'espèces protégées
à supprimer en conservant les arbres de belles venues
Plantations nouvelles à créer
Extension future
Transformateur existant
Poteau incendie existant
Rue du Lindeau
Rue du Moulin
Rue Départementale n°754
Camping privé futur
Haie broussailleuse ne comprenant pas d'espèces protégées
à supprimer en conservant les arbres de belles venues
Plantations nouvelles à créer
LÉGENDE
Périmètre de l'opération
(Superficie totale : 36 592 m²)
Légende travaux
Fil d'eau
Cote terrain naturel
Bassin paysager
Espace vert
Accès lot
Revêtement enrobé
Revêtement bicouche
Résine gravillonnée
Enrobé clair
Canalisation EP à poser
Canalisation eaux usées existantes
Canalisation EU à poser
Branchements EU/EP en attente
Regard de visite
Tabouret EU
Réseau Gaz
Réseau France Telecom
Réseau d'Eau Potable
Réseau Electrique
Réseau d'Eclairage Public
Candélabre à poser
Nota : Indication des réseaux, suivant intégration des schémas
fournis par les concessionnaires des réseaux
E.R.D.F. - G.R.D.F. - SAUR - France Télécom (scanné pour la mise en place sur plan),
sans garantie du positionnement et de la nature des réseaux qui sont donnés à titre indicatif.
Profil en travers type AA'
2.00
5.00
2.00
Chaussée
Trottoir
Limite de propriété
Géomètre
Francis GAILLARD
Dossier : 12.038 et 12.092
Date : Avril 2012
Le Nivellement est rattaché au N.G.F. (I.G.N. 69 altitudes normales) via grille RAF96.