

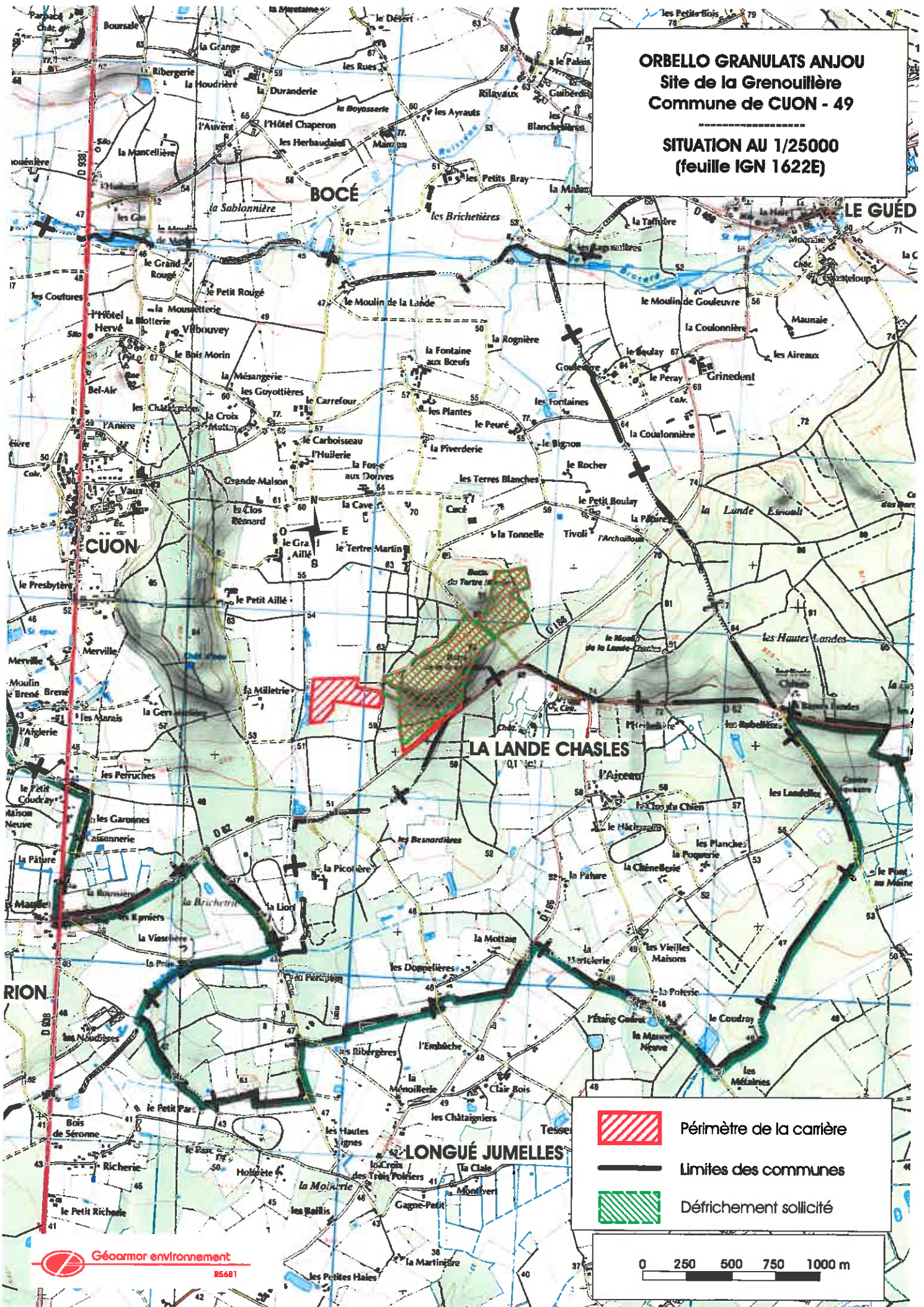



ORBELLO GRANULATS ANJOU
Site de la Grenouillère
Commune de CUON - 49

SITUATION AU 1/25000
(feuille IGN 1622E)



-  Périmètre de la carrière
-  Limites des communes
-  Défrichement sollicité

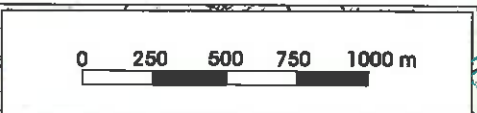

ORBELLO GRANULATS ANJOU
Site de la Grenouillère
Commune de CUON - 49

VUES SUR LE PROJET
SITUATION AU 1/10000
(feuille IGN 1622E)



 Périmètre de la carrière

 Défrichement sollicité

0 50 100 150 200 m

ORBELLO GRANULATS ANJOU
Site de la Grenouillère
Commune de CUON (49)

DEFRICHEMENT
au 1/7500

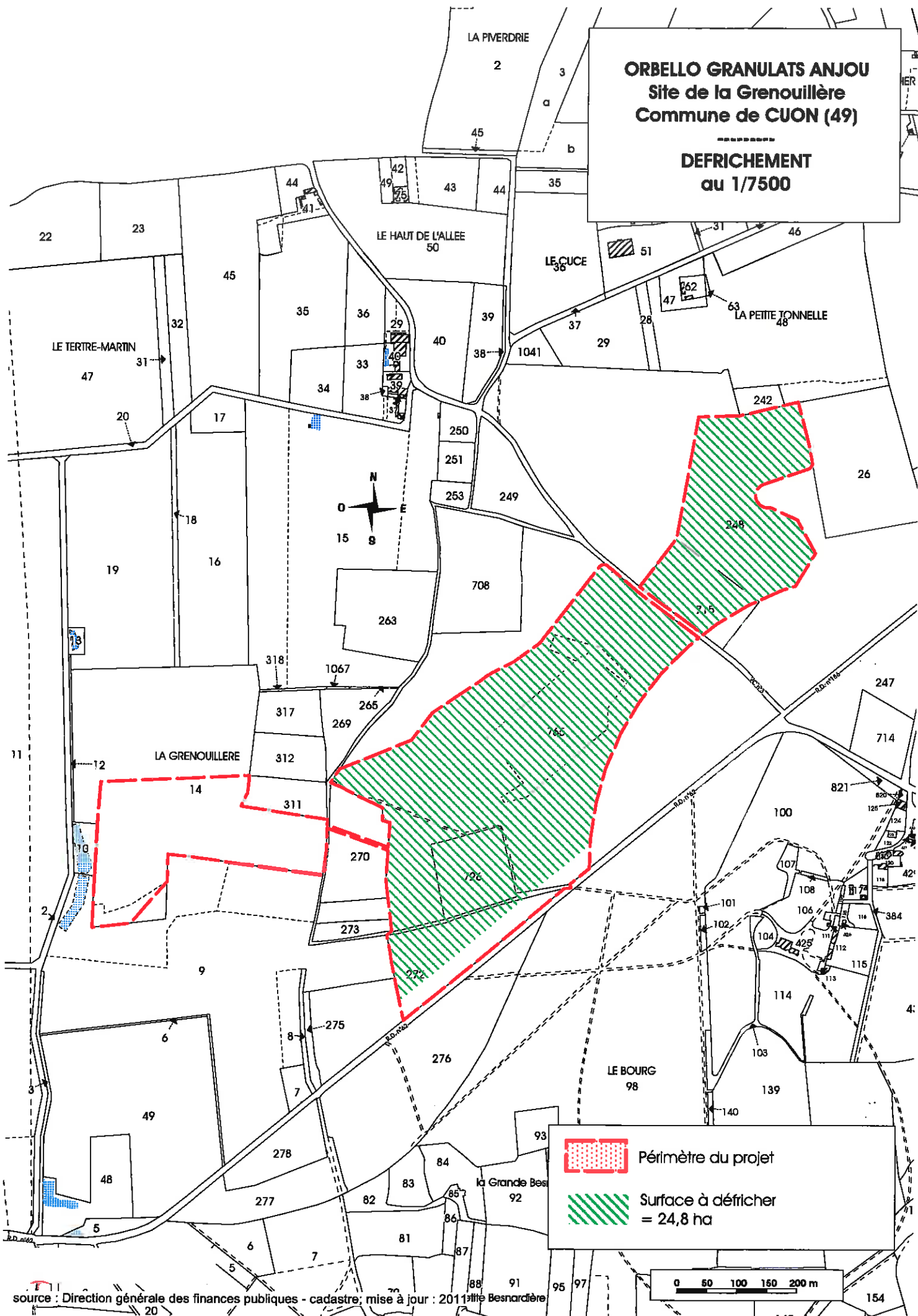

ORBELLO GRANULATS ANJOU
Site de la Grenouillère
Commune de CUJON (49)

PLAN DES ABORDS
au 1/5000

Rayon de 100 mètres autour du défrichement

Demande de défrichement

Occupation des sols

- Pédile
- Friche
- Bols
- Culture
- Jardin / cours
- Vigne
- Cimetière

- Halle arborée
- Halle abusive
- Halle ornementale

Bâtis :

- Habitation
- Annexe d'habitation
- Bâtiment agricole
- Ruine
- Maille

Périmètre de la carrière

Il n'y a aucun canal, cours d'eau
ou plan d'eau dans un rayon
de 100 mètres autour du défrichement

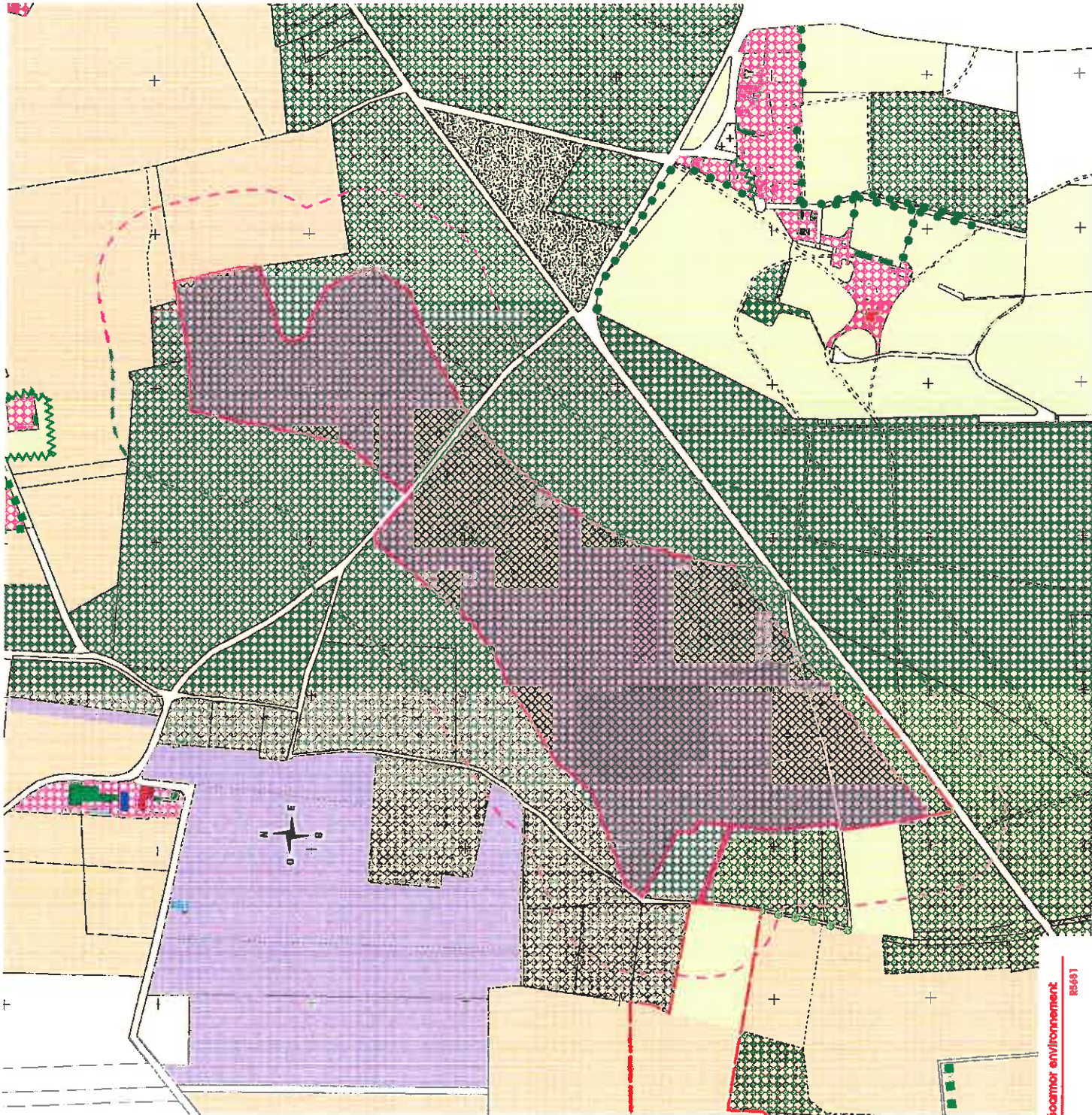

ORBELLO GRANULATS ANJOU

Projet d'ouverture de carrière :
Butte de la Grenouillère
- Cuon (49) -

VOLET BIOLOGIQUE DE

L'ÉTUDE D'IMPACTS

- LE CONTEXTE ÉCOLOGIQUE -

Nature 2000 :

★ SIC

ZNIEFF :

ZNIEFF 1

ZNIEFF 2

PNR

Boisements

Cours d'eau

Zone d'étude

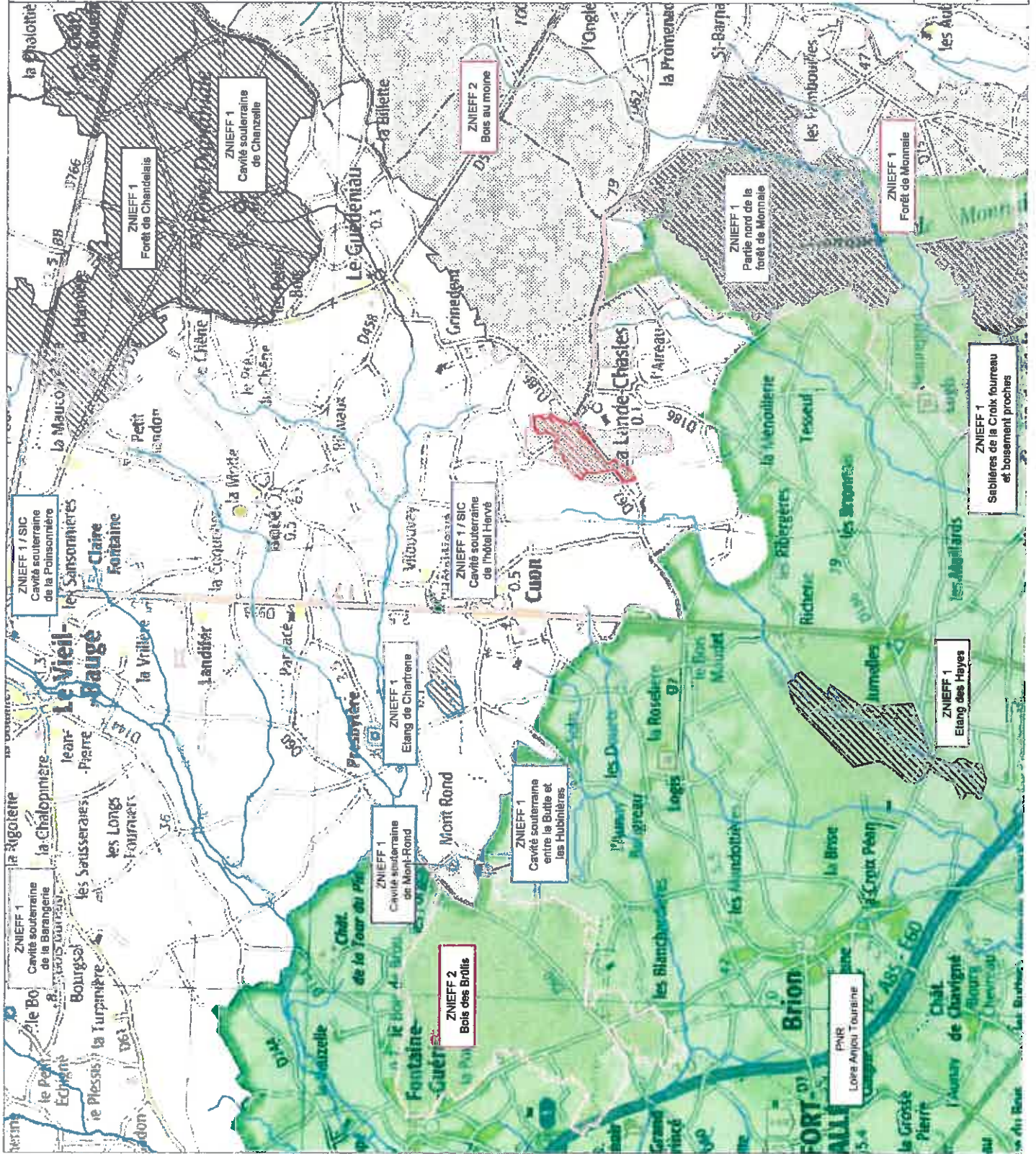

Fond cartographique : Orthophoto (Géoportail)
octobre 2011



C.E.R.E.S.A.
14 Les Hamaux de la Rivière
39230 NOYAL-CHÂTILLON-SUR-SEICHE