

Travaux de restauration
RD 99 Falaise LE RAT
PIRIAC

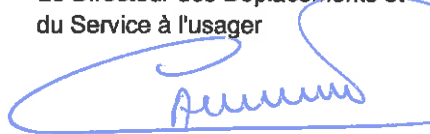

Demande d'examen au cas par cas
préalable à la réalisation d'une étude d'impact

3 - Photographies de la zone d'implantation

Le Chef de Service

D. LEPETIT
à NANTES, le 29 MAI 2013

Le Directeur des Déplacements et
du Service à l'utilisateur

B. CAILLABET
à NANTES, le 03/06/13

FICHER:			Auteur	Contrôle
DATE:	INDICE:			
	1			

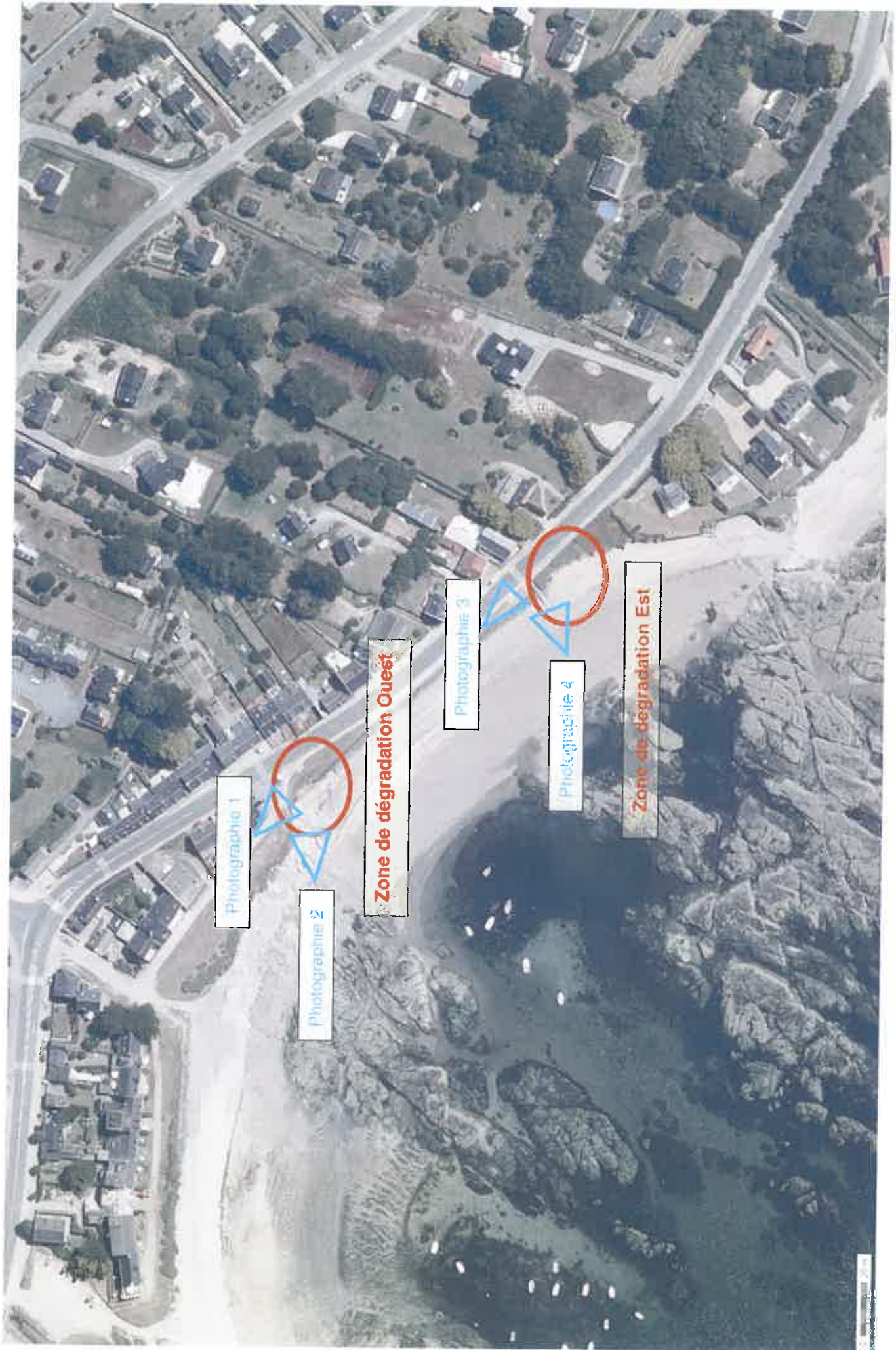

Photographie 1

Photographie 2

Zone de dégradation Ouest

Photographie 3

Photographie 4

Zone de dégradation Est



Reportage photographique



Photographie 1 : Vue d'ensemble du site d'étude

De part et d'autre du mur : Au premier plan la zone de dégradation Ouest et à l'arrière-plan la zone de dégradation Est



Photographie 2 : Zone Ouest vue de la plage.



Photographie 3 : Zone Est vue du bord de la route.

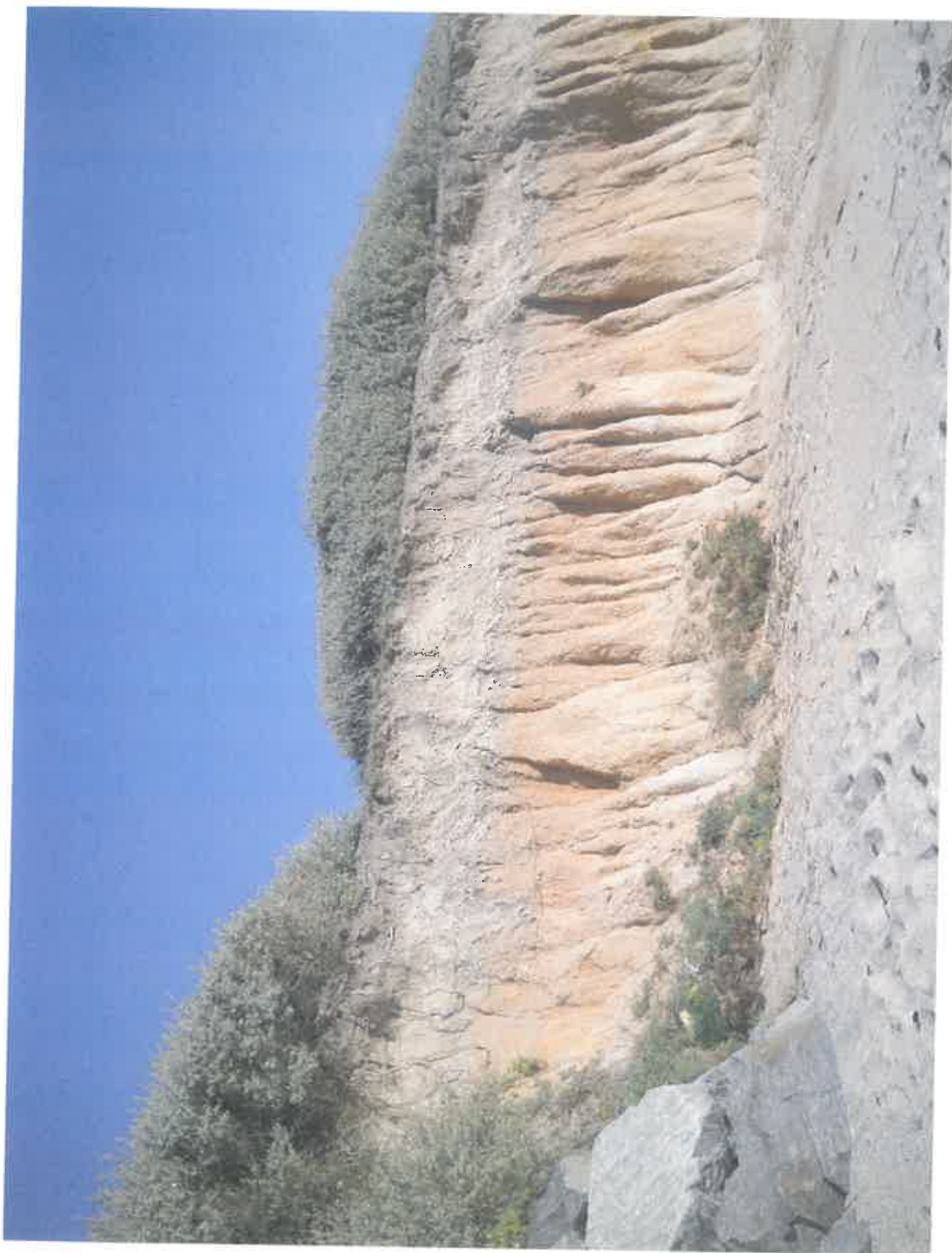

Photographie 4 : Zone Est vue de la plage.