

Commune de LA GARNACHE

Informations sur les risques naturels et technologiques
pour l'application des I, II, III de l'article L 125-5 du code de l'environnement

1. Annexe à l'arrêté préfectoral

n° 11 SIDPC-DDTM 131

du 26 avril 2011

mis à jour le ..

2. Situation de la commune au regard d'un ou plusieurs plans de prévention de risques naturels prévisibles [PPRn]

La commune est située dans le périmètre d'un PPR n

oui non X

date

aléa

Les documents de référence sont :

Consultable sur Internet

3. Situation de la commune au regard d'un plan de prévention de risques technologiques [PPR t]

La commune est située dans le périmètre d'un PPR t

oui non X

date

effet

Les documents de référence sont :

Consultable sur Internet

4. Situation de la commune au regard du zonage réglementaire pour la prise en compte de la sismicité

en application des articles R 563-4 et R 125-23 du code de l'environnement modifiés par les décrets n°2010-1254 et 2010-1255

La commune est située dans une zone de sismicité

Forte
zone 5

Moyenne
zone 4

Modérée
zone 3 X

Faible
zone 2

Très faible
Zone 1

pièces jointes

5. Cartographie

extraits de documents ou de dossiers permettant la localisation des immeubles au regard des risques encourus

- 1 extrait cartographique représentant l'aléa sismique dans le département de la Vendée
- 1 fiche descriptive sur le risque sismique

6. Arrêtés portant ou ayant porté reconnaissance de l'état de catastrophe naturelle ou technologique

La liste actualisée des arrêtés est consultable sur le site portail www.prim.net dans la rubrique « Ma commune face aux risques »

Date : 26 avril 2011

Le préfet de la Vendée

Jean-Jacques BRÔT

E X T R A I T
R E G I S T R E D U C O M M E R C E
E T D E S S O C I E T E S

N° d'identification : 352 584 130 RCS Nantes

<36398/1989D00720>

20/06/2008-08h35

Page 1

Immatriculation en date du 14/12/1989Dénomination Sociale : VENDEA

Forme : Société civile
Au Capital de : 400.000,00 Euros
APE-NAF (entreprise) : 0113Z (information fournie par l'INSEE)
Adresse du Siège Social :
 lieu-dit la Julière
 44270 MACHECOUL

Gérant :
 Monsieur BONDUELLE Damien Marie Adolphe
 Né(e) le 29/06/1954 à 59 GRAVELINES
Nationalité: Française
Demeurant : 1 rue de la République
 80200 DEVISE

Associé indéfiniment responsable :
 S.A.R.L. VENDEA
Demeurant : lieu-dit la Julière
 44270 MACHECOUL
Réf. immatriculation : 439532326
 * Observations : 439 532 326 RCS NANTES

Associé indéfiniment responsable :
 S.A.S. unipersonnelle
 LES RIVES DE L'OMIGNON
Demeurant : 1 rue de la République
 80200 DEVISE
Réf. immatriculation : 437543069 PERONNE TGI
 * Observations : 437 543 069 RCS PERONNE

Commissaire aux comptes titulaire :
 Société Anonyme KPMG SA
Demeurant : 159 avenue de la Marne
 59700 MARCQ EN BAROEUL
 * Observations : 775 726 417 RCS NANTERRE

Commissaire aux comptes suppléant :
 Monsieur BLEUEZ Eric
Demeurant : 159 avenue de la Marne
 BP 5039
 59705 MARCQ EN BAROEUL CEDEX

Siège social et établissement principal :
 lieu-dit la Julière
 44270 MACHECOUL

<u>Activité</u>	: biens agricoles et spécialement l'exploitation de terres maraichères sur la commune de machecoul avec extension sur les communes limitrophes, la vente et la transformation des produits de cette exploitation (exploitation de tous...)		
<u>Code APE-NAF</u>	: 0113Z (information fournie par l'INSEE)		
<u>SIRET</u>	: 352 584 130 00012		
<u>Début Activité</u>	: 01/10/1989	<u>Publicité Légale</u>	: 03/11/1989
<u>Expiration Société</u>	: 13/12/2019		
<u>Observations du dossier d'immatriculation :</u>			
<u>Historique :</u>			
PUBLICITE : ECHO DE L'OUEST			
Pour extrait certifié conforme délivré sur 2 pages.			

A Nantes, le 20/06/2008 à 08h35

Le Greffier,



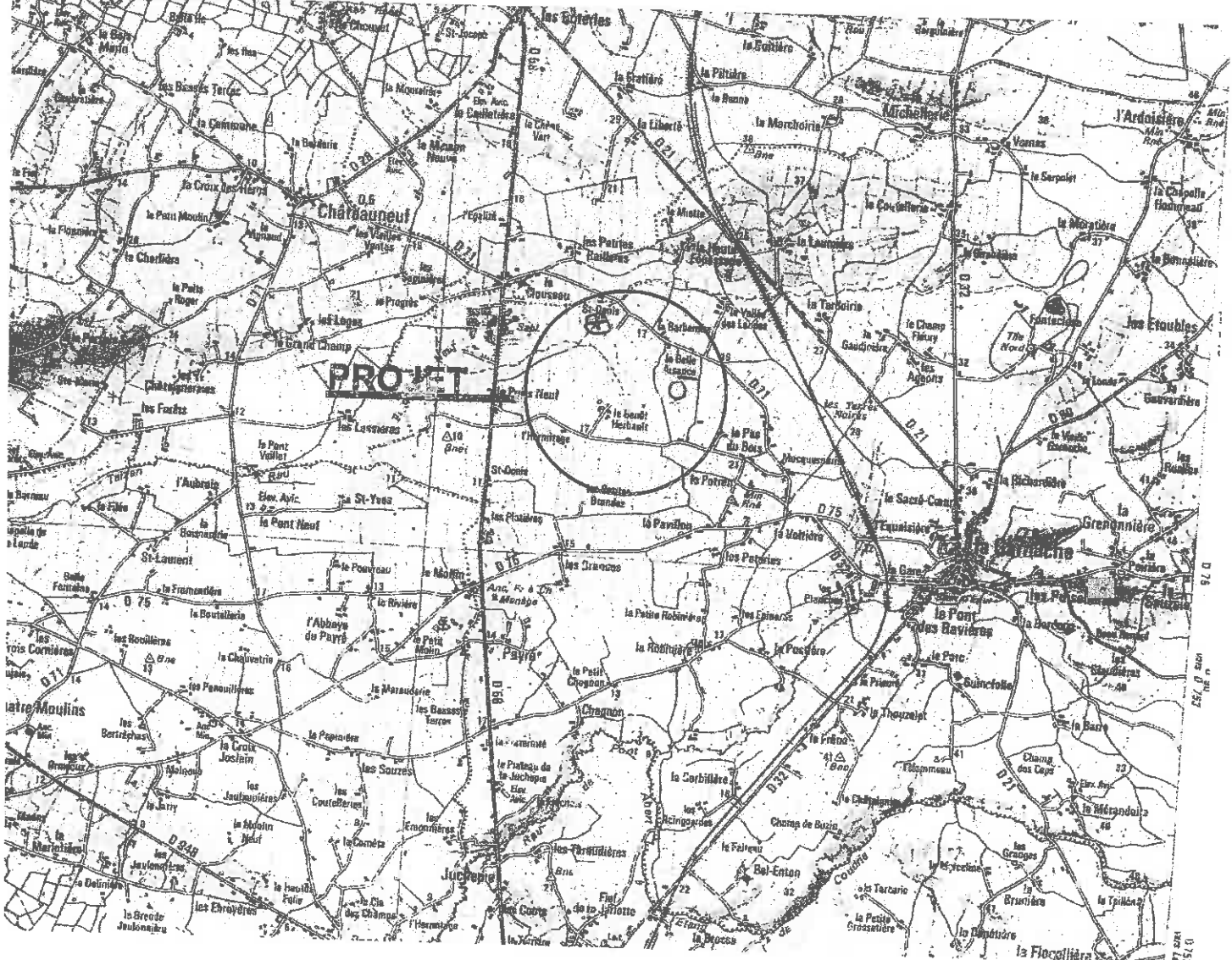

PLAN DE SITUATION

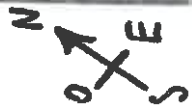
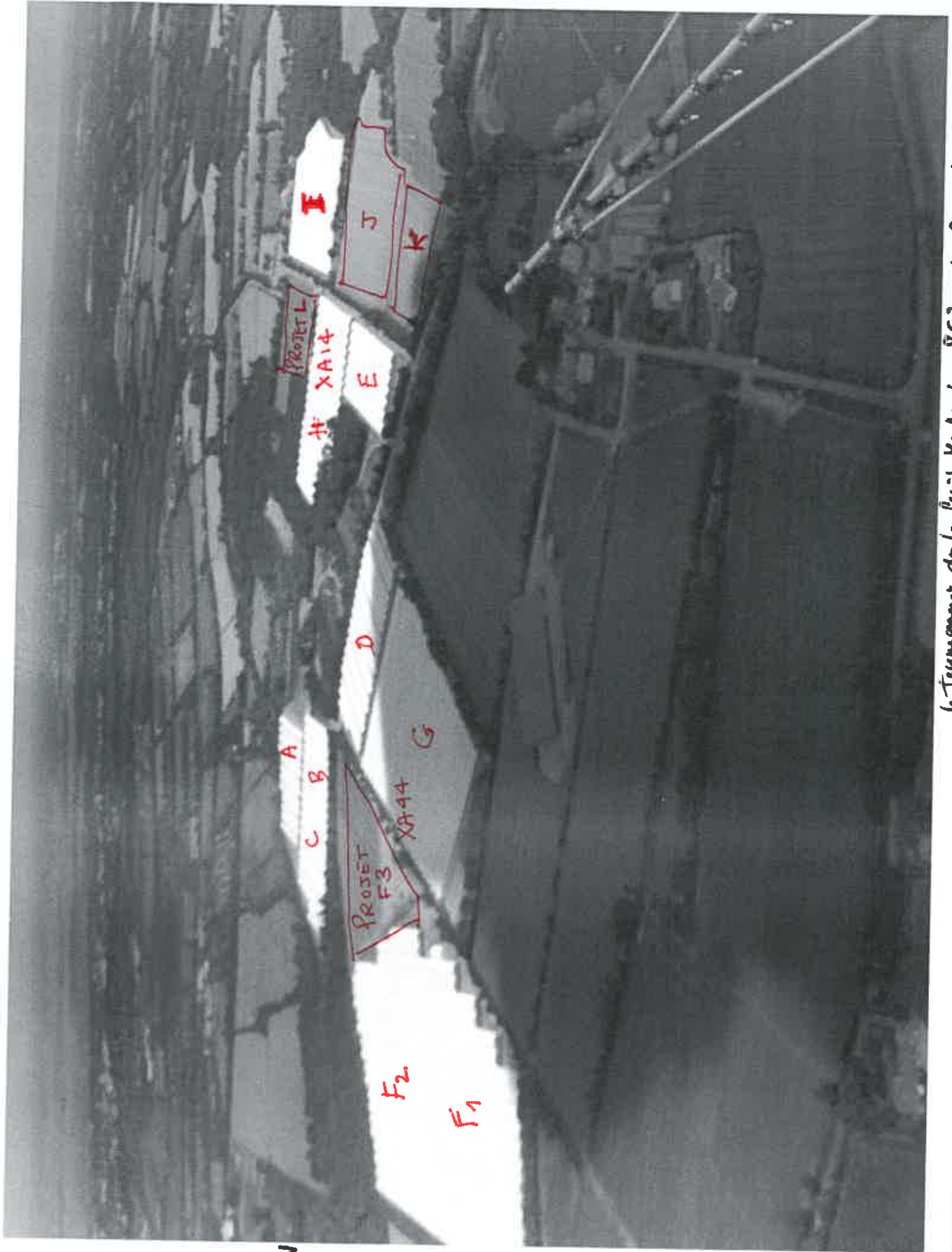

Le terrain de la base N. 2. 1. 001. 1. 1

Vendée

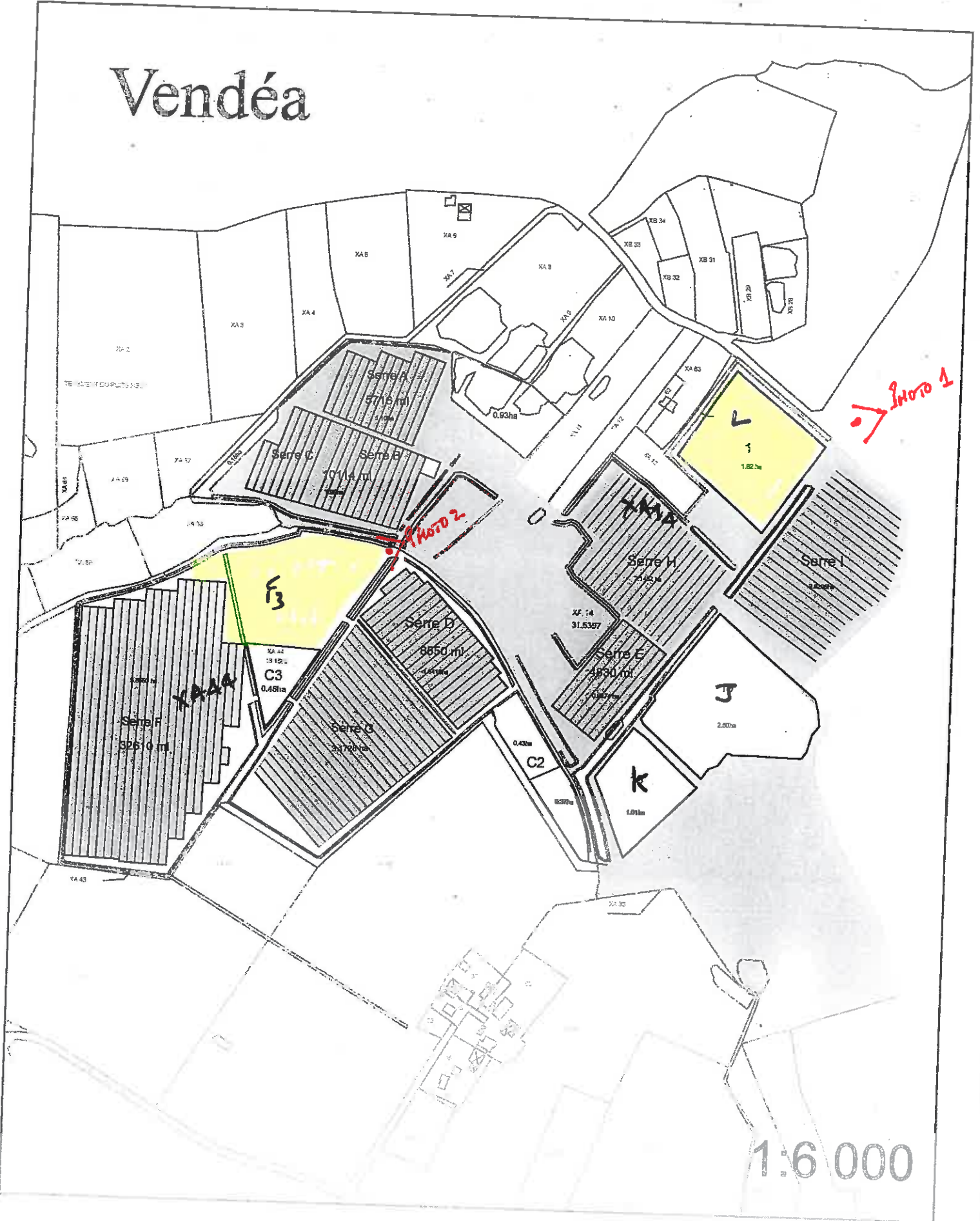

Photo 2

Projet F3 - 20.000 m²

Vue vers la dalle existante F1 et F2

Dalle XA44 (69m x 44m)

85710

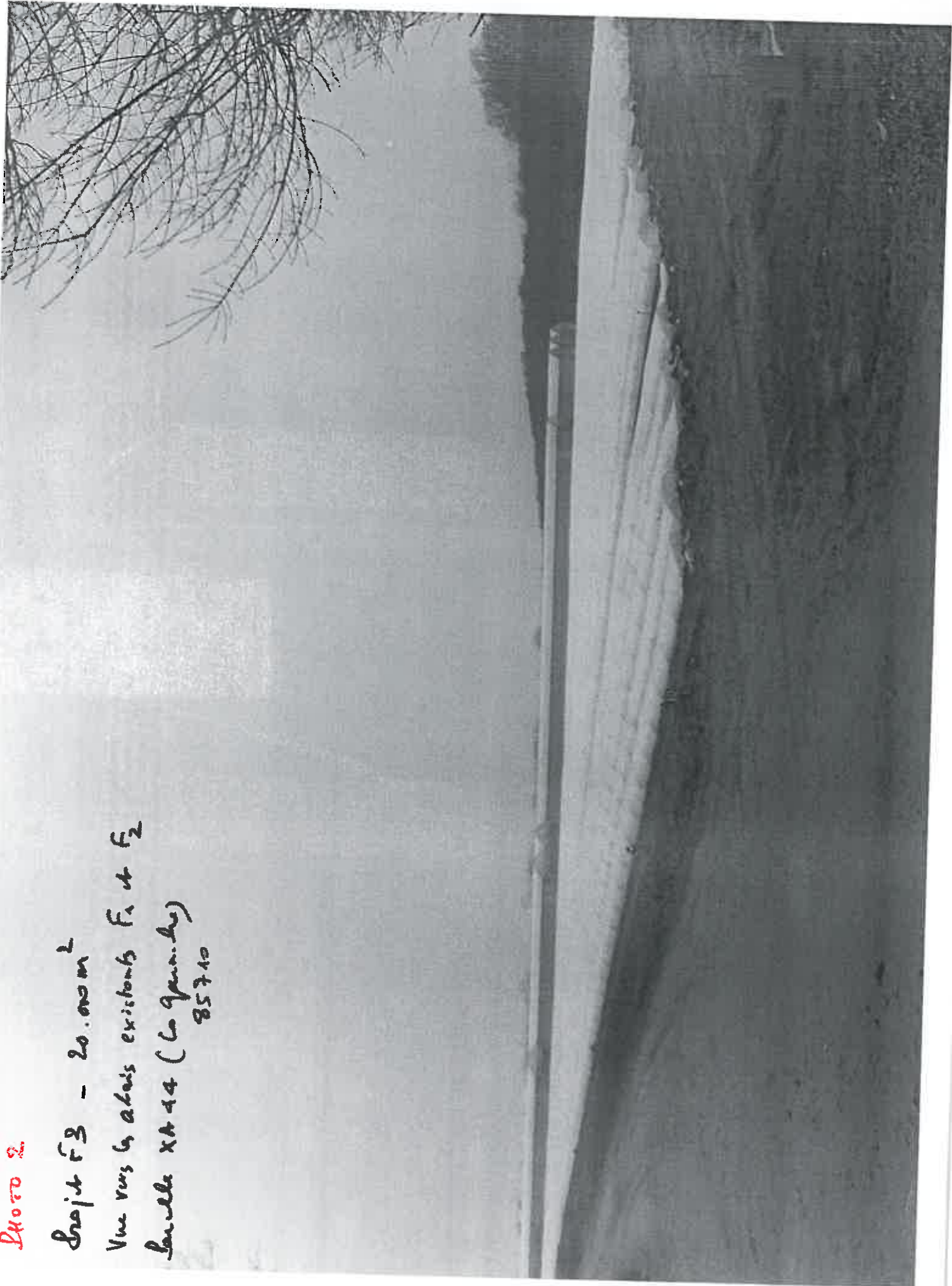

PHOTO 4

Projet L

Vue de la D71 - La Grande → Châteaufort

Parcelle XA14 - 17000 m²

La Grande 85710

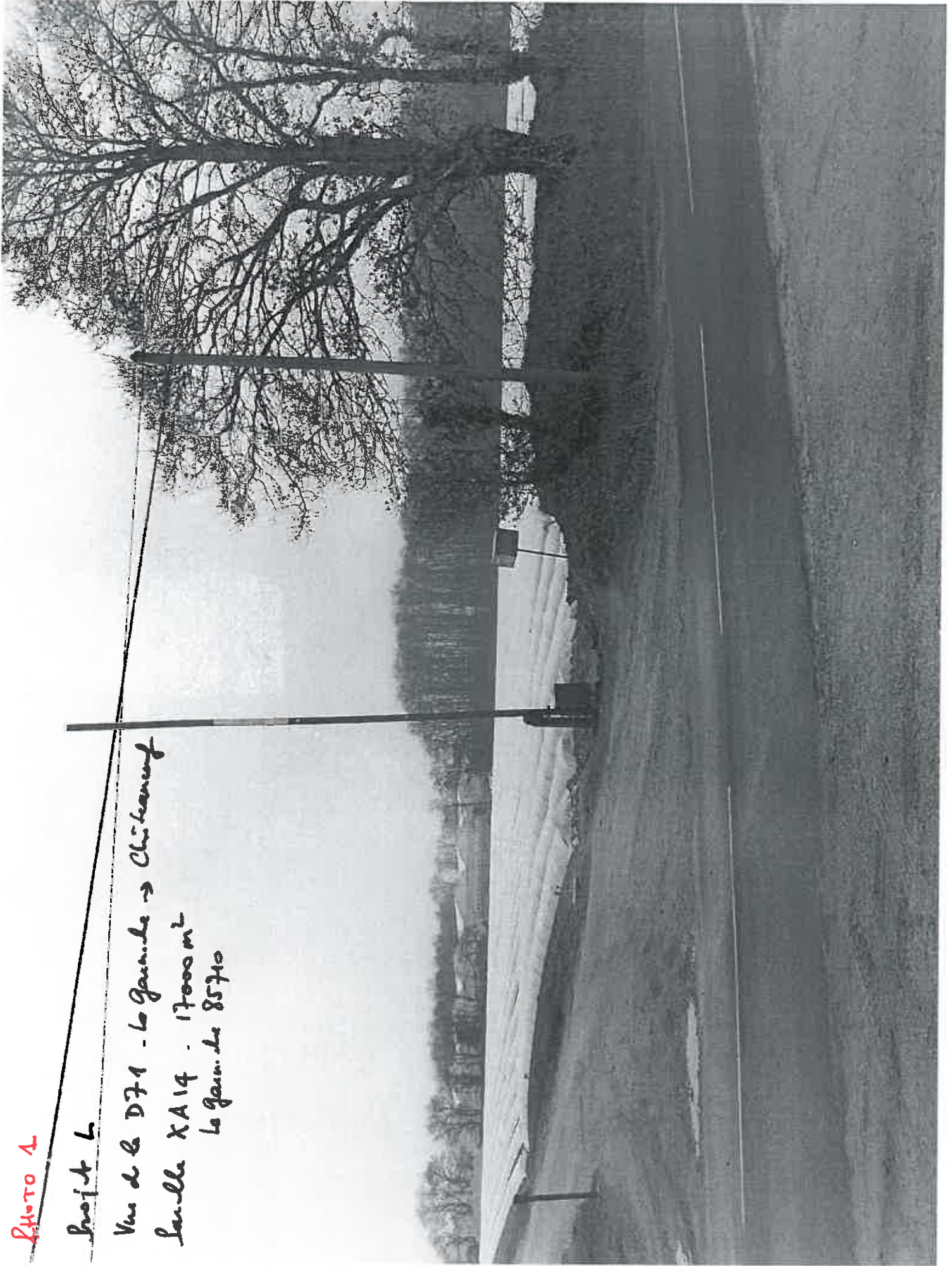

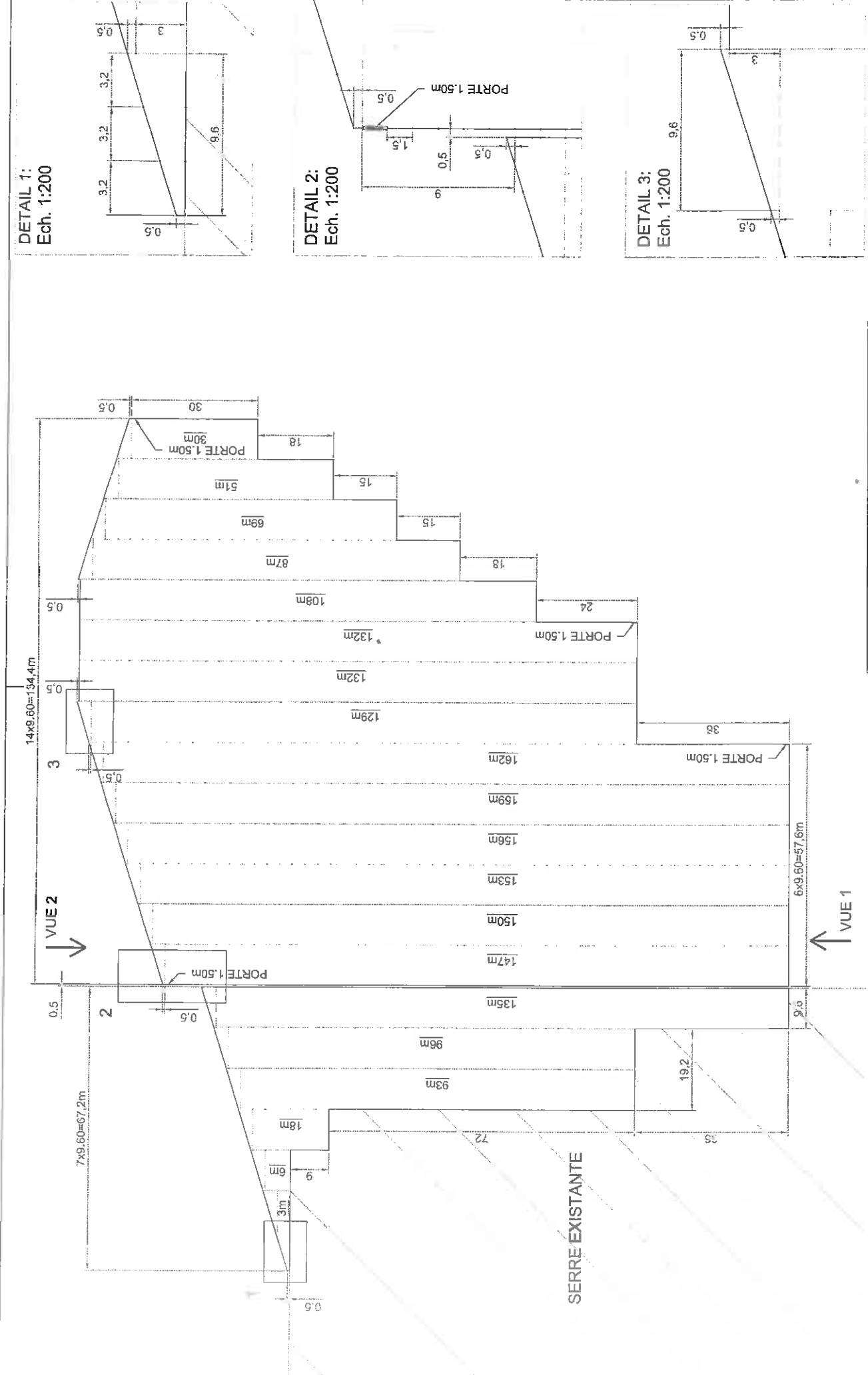

DETAIL 1:
Ech. 1:200

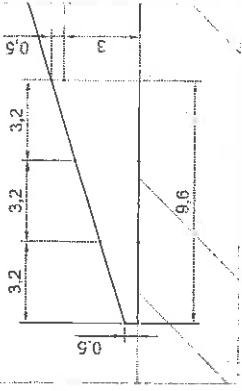

DETAIL 2:
Ech. 1:200

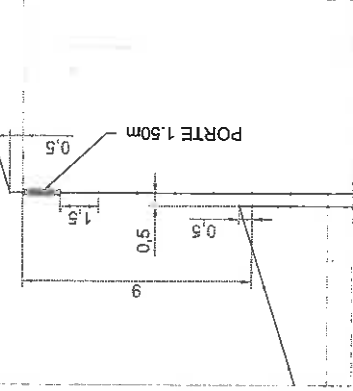

DETAIL 3:
Ech. 1:200

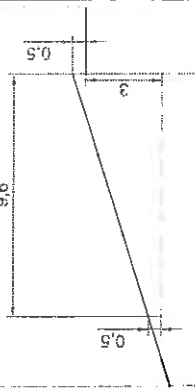

TEL: 04 42 54 07 87	ECHELLE: 1:800 DATE: 25/10/2012	PLAN DE PERMIS DE CONSTRUIRE A3
MULTICLAIR OGIVE 9600 dps 300/150		
Scea VENDEA LA JULIERE 44 270 MACHECOUL		
2012-190		
CE PLAN EST LA PROPRIETE DE FILCLAIR, REPRODUCTION INTERDITE SANS ACCORD PREALABLE		

SURFACE: 19 696,20 m²

CE DOCUMENT N'EST PAS UN DOCUMENT TECHNIQUE DESTINE AU MONTAGE.
 EN PARTICULIER, IL N'INDIQUE PAS LE POSITIONNEMENT DES OUVRANTS
 GAUCHE OU DROITE QUI DEPEND DE LA DIRECTION DU VENT DOMINANT DU SITE.

VUE 1

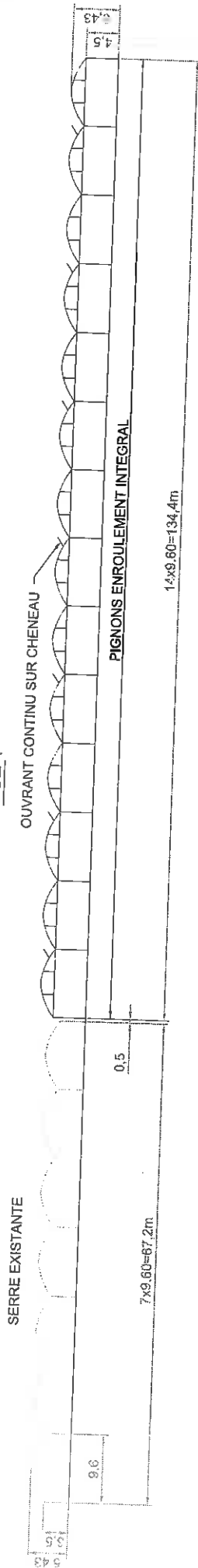

VUE 2

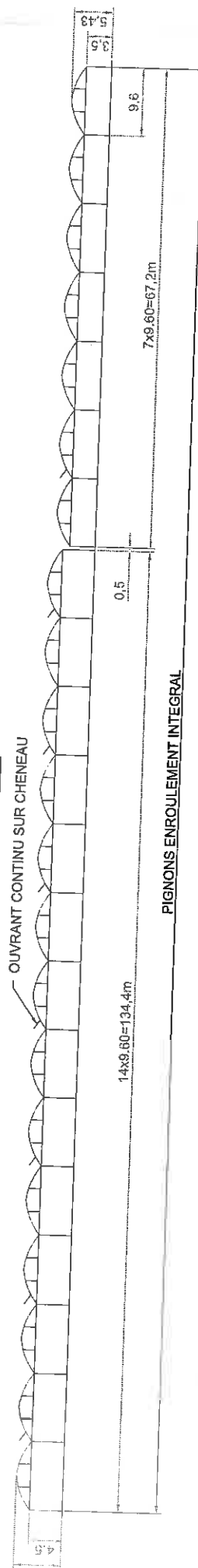

TEL: 04 42 54 07 97



ECHELLE: 1:500 | DATE: 25/10/2012
MULTICLAIR OGIVE 9600
dps 300/150 **F3**
2012-190

VUES DES PIGNONS A3

SCEA VENDEA
LA JULIERE
44 270 MACHECOUL

SURFACE: 19 699,20 m²

CE DOCUMENT N'EST PAS UN DOCUMENT TECHNIQUE DESTINE AU MONTAGE.
EN PARTICULIER, IL N'INDIQUE PAS LE POSITIONNEMENT DES OUVRANTS
GAUCHE OU DROITE QUI DEPEND DE LA DIRECTION DU VENT DOMINANT DU SITE.

CE PLAN EST LA PROPRIETE DE FILCLAIR. REPRODUCTION INTERDITE SANS ACCORD PREALABLE