

Photo de mai 2012



Photo n° 1



Photo n° 2

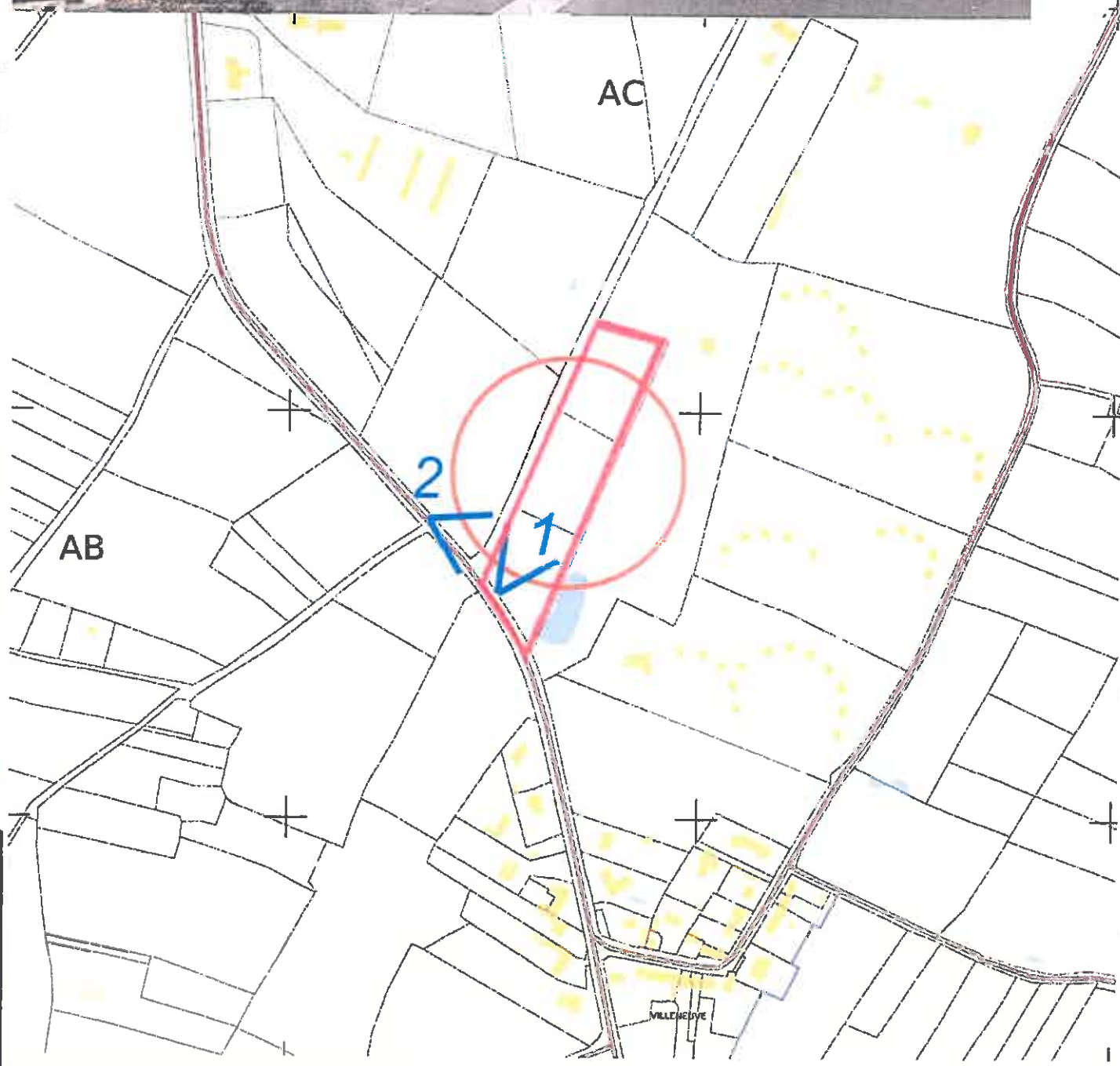
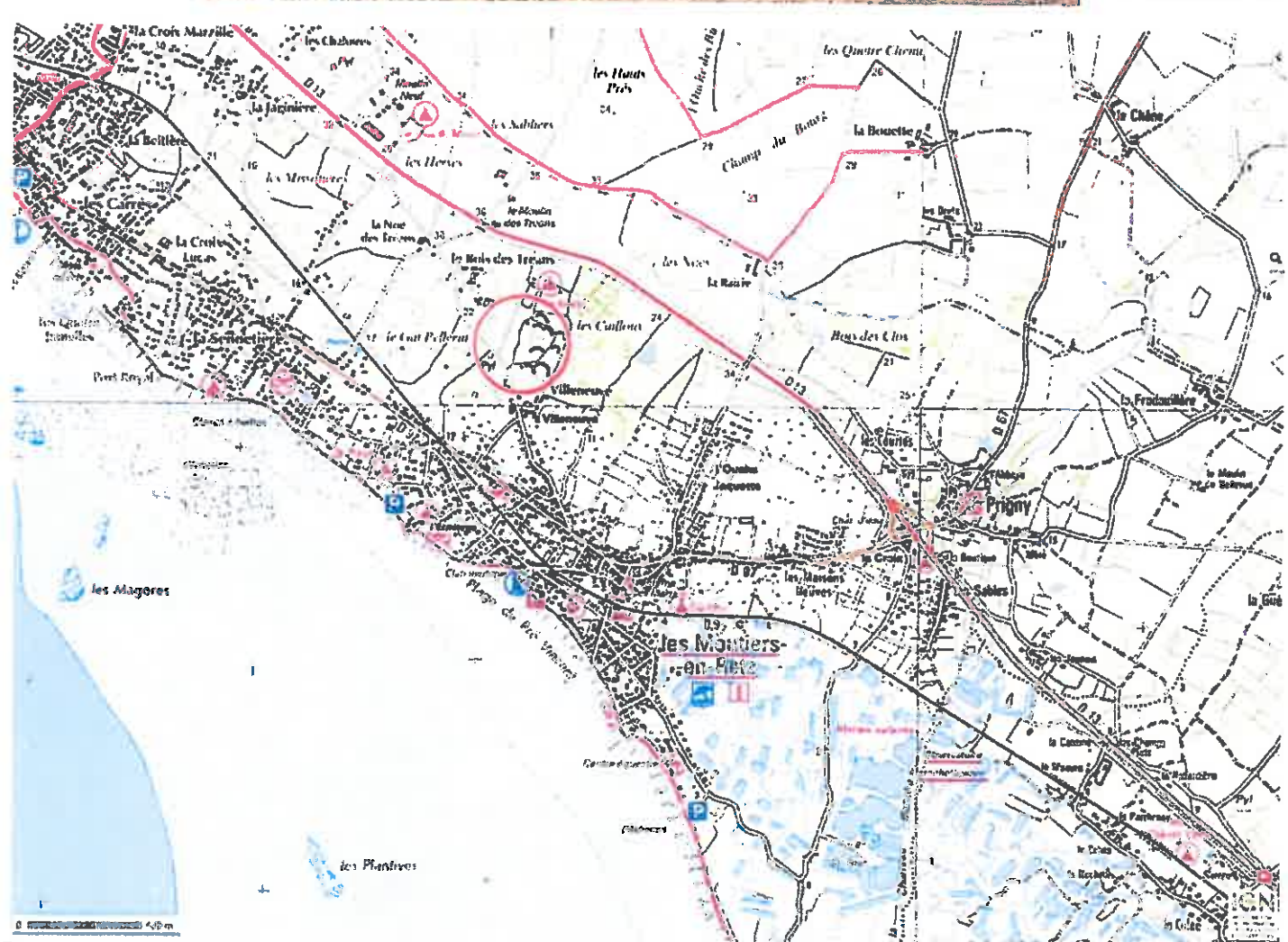

maître d'oeuvre
André Hérieau
 Place du champ de foire - 85300 CHALLANS - tel:02.51.68.09.09 - fax: 02.51.68.08.04
 E-mail : andre.herieau@wanadoo.fr

**PROJET DE PRL
 LE HAMEAU DU LITTORAL
 44760 MOUTIERS-EN-RETZ**





0 250 500 1 000 Meters





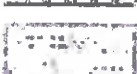

PROJET

Légende

Habitats naturels

-  Plans d'eau et Mares
-  Fourrés et Fruticées
-  Prairies permanentes
-  Boisements
-  Roselières et Jonchaies
-  Cultures et Plantations

Classe

-  Classe 1
-  2
-  3
-  Classe 4
-  Anciens marais salants, Zones conchylicoles (Zones non prospectées)

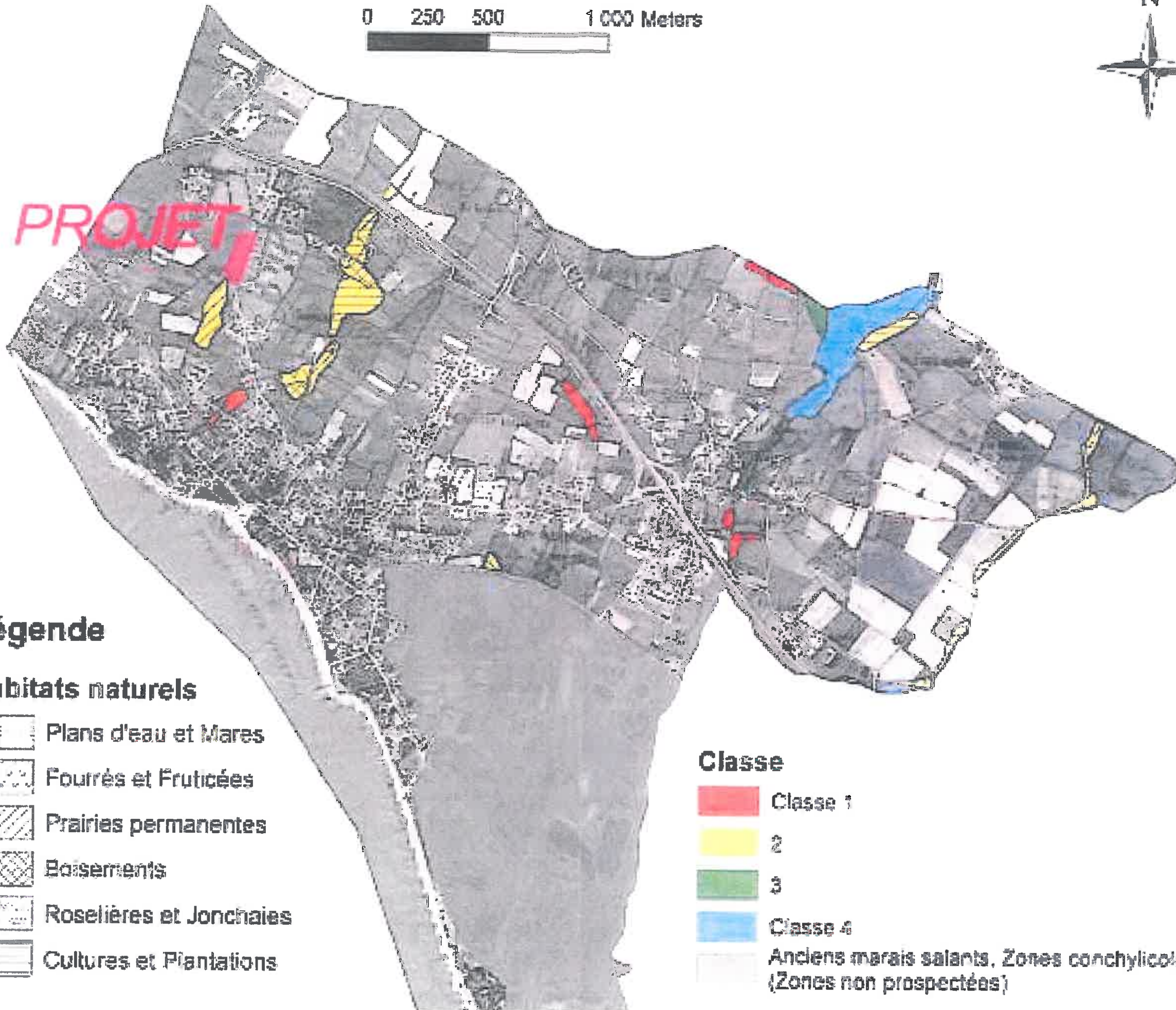

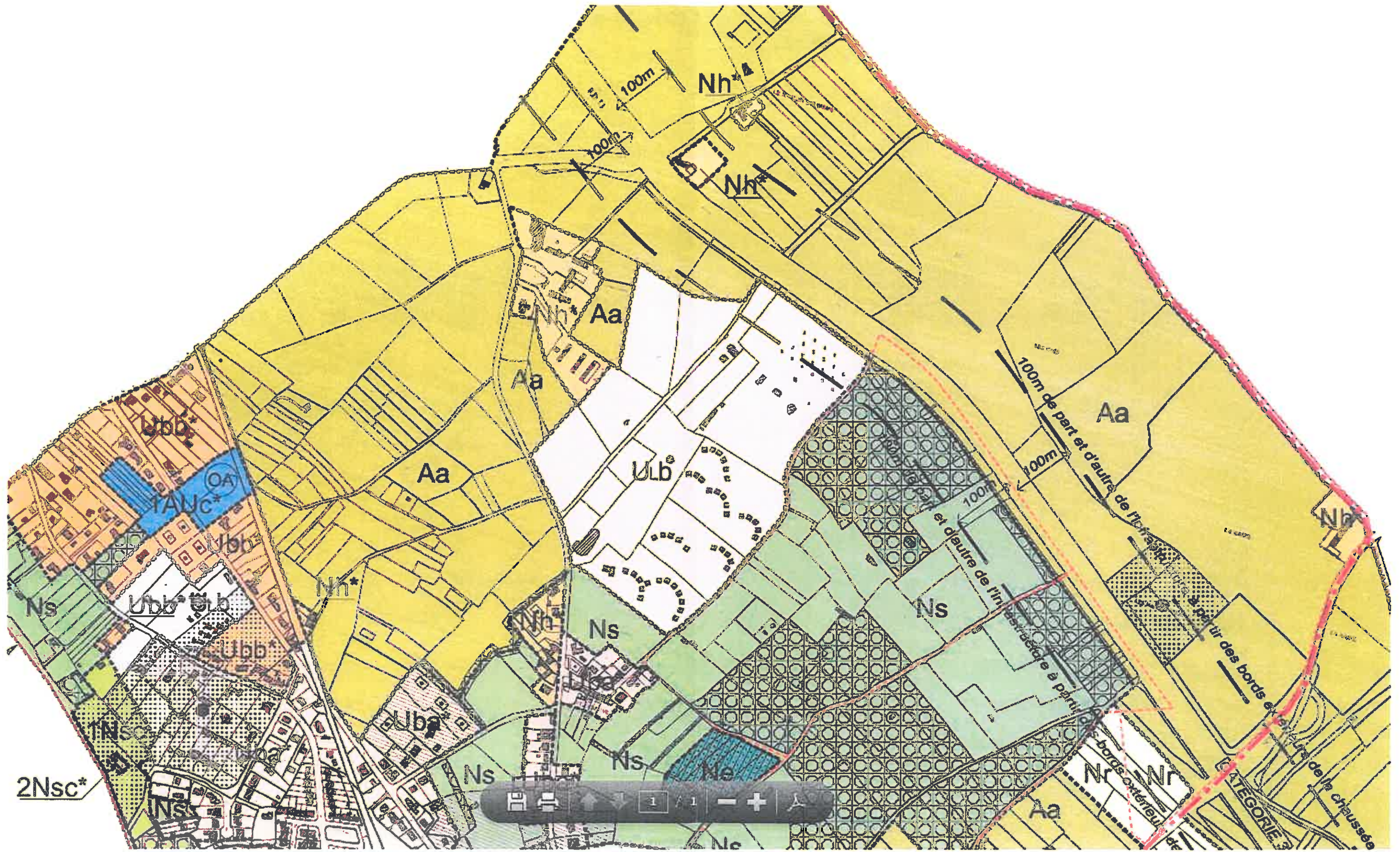

AC n°43

AC n°89

AC n°51

cloture grillagée existante à démolir
limite cadastrale interne au camping

Chênes vert existant

Chênes vert à abattre pour les besoins de l'opération

roncier à supprimer

haie de cyprès existante

clôture à réaliser ht 1.80 ml

EMPRISE DE L'EXTENSION
SECTION AC ZONE Uib

Surface: 36a 2561m²
Parcelles: 55 - 2800 m²
Parcelles: 58 - 2716 m²

1000 m²
n° emplacements futurs

limite cadastrale interne au camping
issue de secours et accès pompiers

zone à engazonnée 6982 m²

zone bicouche à réaliser 1305m²

zone à sablée en stabilisée anti dérapant 230

merlon végétalisé 1.50 ml de ht à créer
cloture grillagée existante à démolir



Plan de PLANTATION
ech:1/500°

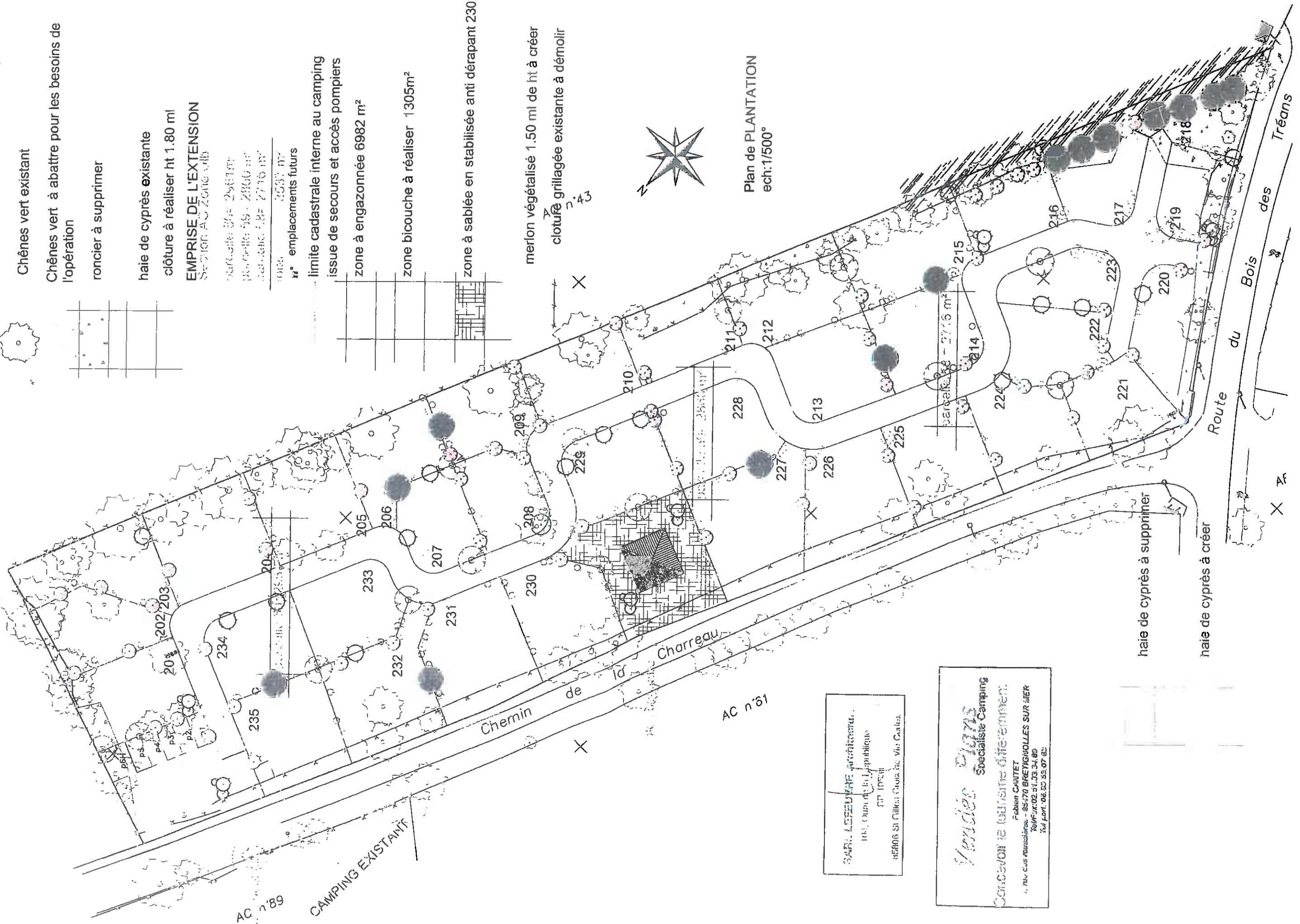

haie de cyprès à supprimer

haie de cyprès à créer

SARL LESSEURIE ARCHITECTURE
101, rue de la République
BP 10541
45600 St Gilles Loire Val de Loire

Vendée Plans
Specialiste Camping
Conception et réalisation d'itinéraires
Fabien CARVET
1, rue des moussières - 85470 BRETAGNOLLES SUR MER
Tél: 02 51 33 34 80
Tél port: 06 92 93 07 82

maître d'oeuvre
André Hérieau
 Place du champ de foire - 85300 CHALLANS - tel: 02.51.68.09.09 - fax: 02.51.68.88.04
 E-mail : andre.herieau@wanadoo.fr

Date : 06/01/13
 Ech. : 1/500

PLAN D'ENSEMBLE

MAITRE D'OUVRAGE
 " PRL LE HAMEAU DU LITTORAL "
 SARL LE HAMEAU DU LITTORAL
 50 rue des dunes
 85470 BRETIGNOLLES SUR MER

