

Maîtrise d'oeuvre :

Bertrand GREGOIRE architecte dplg urbaniste
183 route de Clisson - 44230 SAINT SEBASTIEN SUR LOIRE

TECHN'AM - VRD Paysage

1 Rue des Blonnières - 44115 HAUTE-GOULAINÉ

Maître d'ouvrage :

Communauté de Communes
ERDRE & GESVRES
44119 GRANDCHAMPS-DES-FONTAINES

Objet :

**Demande d'examen
au cas par cas**

Opération :

Parc d'activités de La Biliais Deniaud n°05
44360 VIGNEUX DE BRETAGNE

Date :

04/01/2013

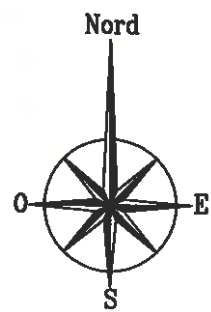
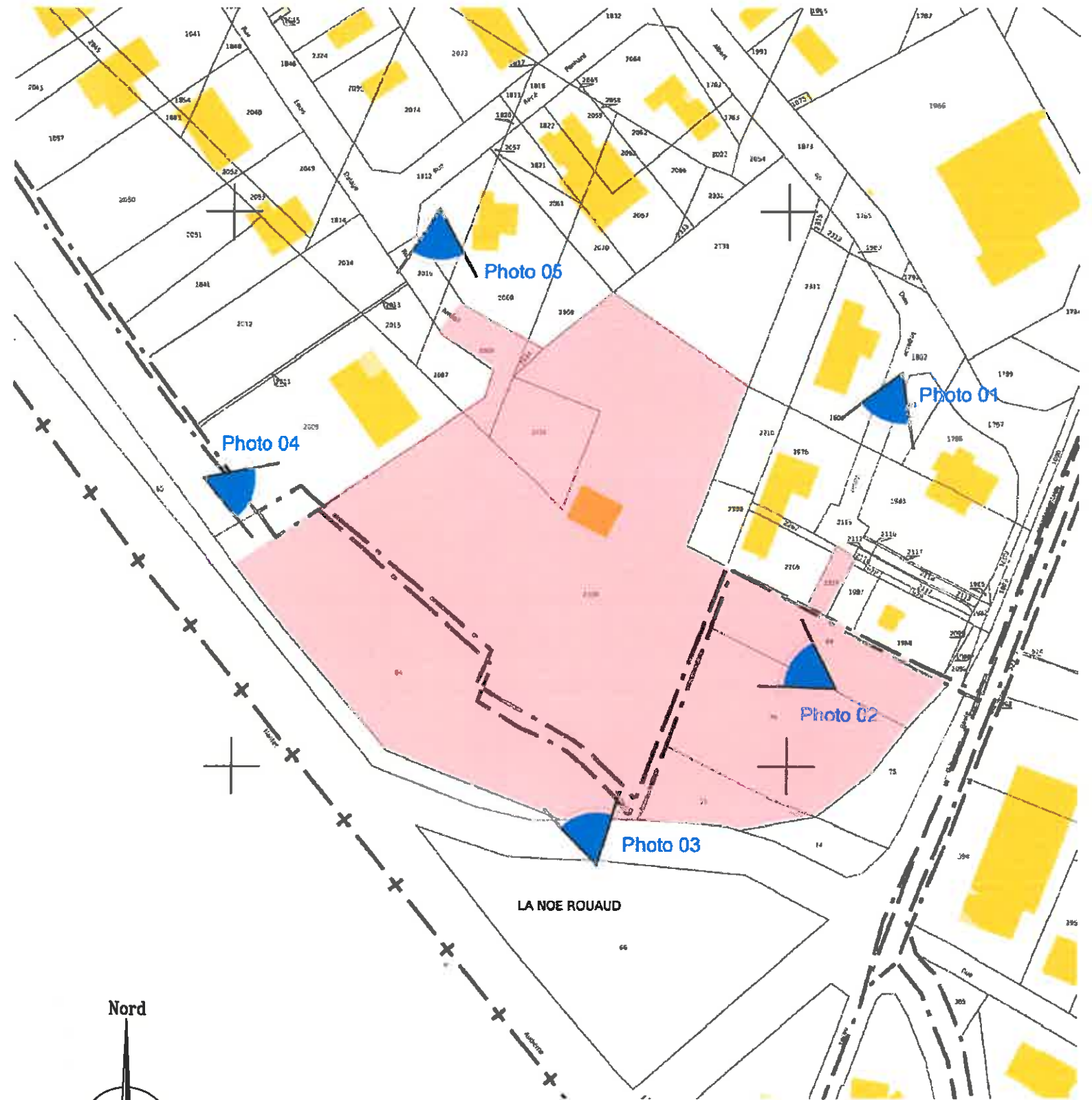
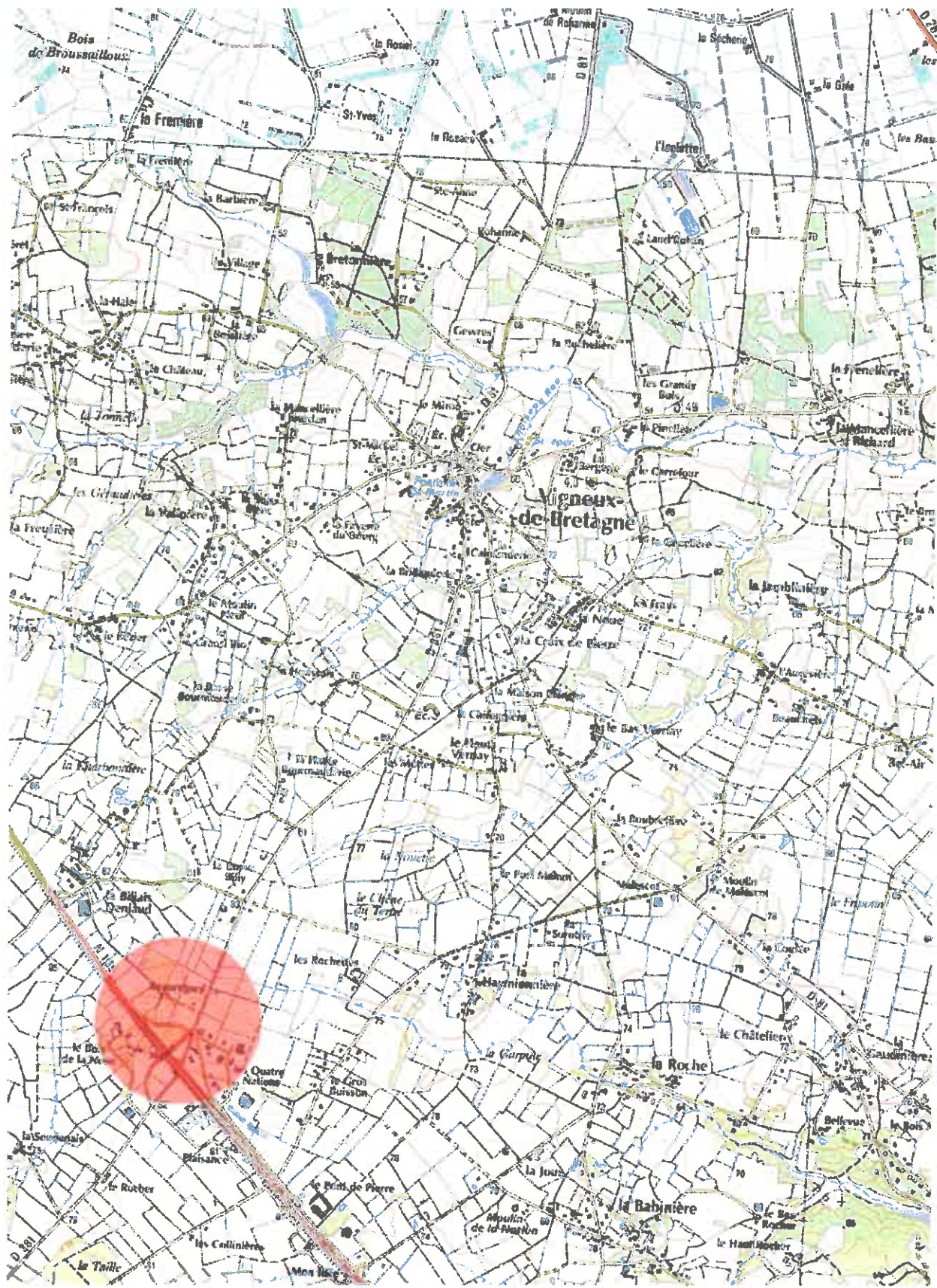

Existant

Plan de situation

04/01/2013

Maitre d'ouvrage :
Communauté de Communes Erdre & Gesvres
44119 GRANDCHAMPS DES FONTAINES

Opération :
Extension du Parc d'Activités de La Billaies Denlaud
44360 VIGNEUX DE BRETAGNE

Bertrand GREGOIRE architecte dplg urbaniste 44230 SAINT SEBASTIEN SUR LOIRE
TECHN'AM - VRD Paysage 44115 HAUTE-GOULAINE



Photo 01



Photo 02



Photo 03

Existant

Photos

04/01/2013

Maître d'ouvrage :
Communauté de Communes Erdre & Gesvres
44119 GRANDCHAMPS DES FONTAINES

Opération :
Extension du Parc d'Activités de La Biliais Deniaud
44360 VIGNEUX DE BRETAGNE

Bertrand GREGOIRE architecte dplg urbaniste 44230 SAINT SEBASTIEN SUR LOIRE
TECHN'AM - VRD Paysage 44115 HAUTE-GOULAINNE



Photo 04



Photo 05

Existant

Photos

04/01/2013

Maitre d'ouvrage :
Communauté de Communes Erdre & Gesvres
44119 GRANDCHAMPS DES FONTAINES

Opération :
Extension du Parc d'Activités de La Biliais Deniaud
44360 VIGNEUX DE BRETAGNE

Bertrand GREGOIRE architecte dplg urbaniste 44230 SAINT SEBASTIEN SUR LOIRE
TECHN'AM - VRD Paysage 44115 HAUTE-GOULAIN

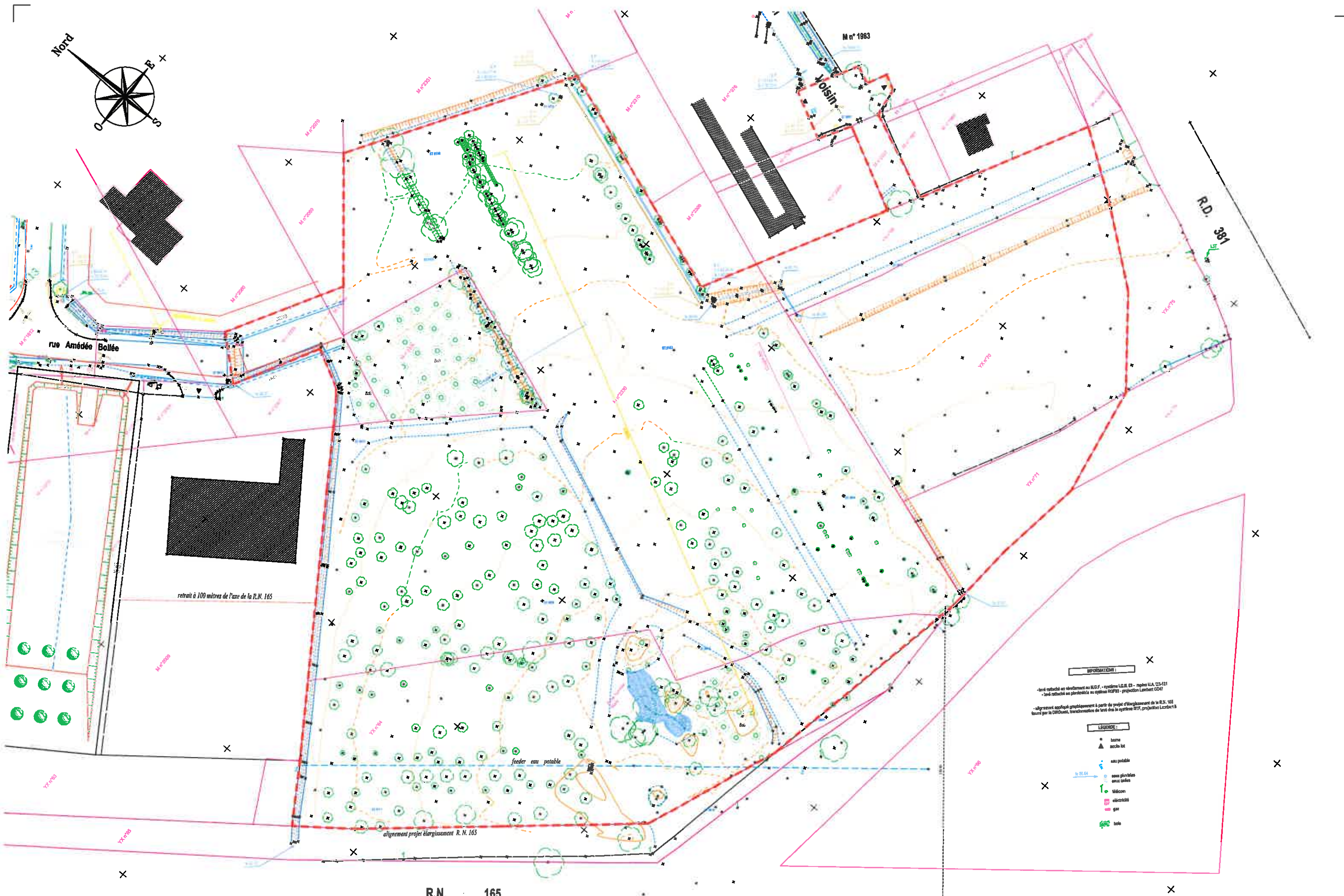

Existant

Etat existant

1/1000
04/01/2013

Maître d'ouvrage :
Communauté de Communes Erdre & Gesvres
44119 GRANDCHAMPS DES FONTAINES

Opération :
Extension du Parc d'Activités de La Billais Deniaud
44360 VIGNEUX DE BRETAGNE

Bertrand GREGOIRE architecte dplg urbaniste 44230 SAINT SEBASTIEN SUR LOIRE
TECHN'AM - VRD Paysage 44115 HAUTE-GOULAINNE

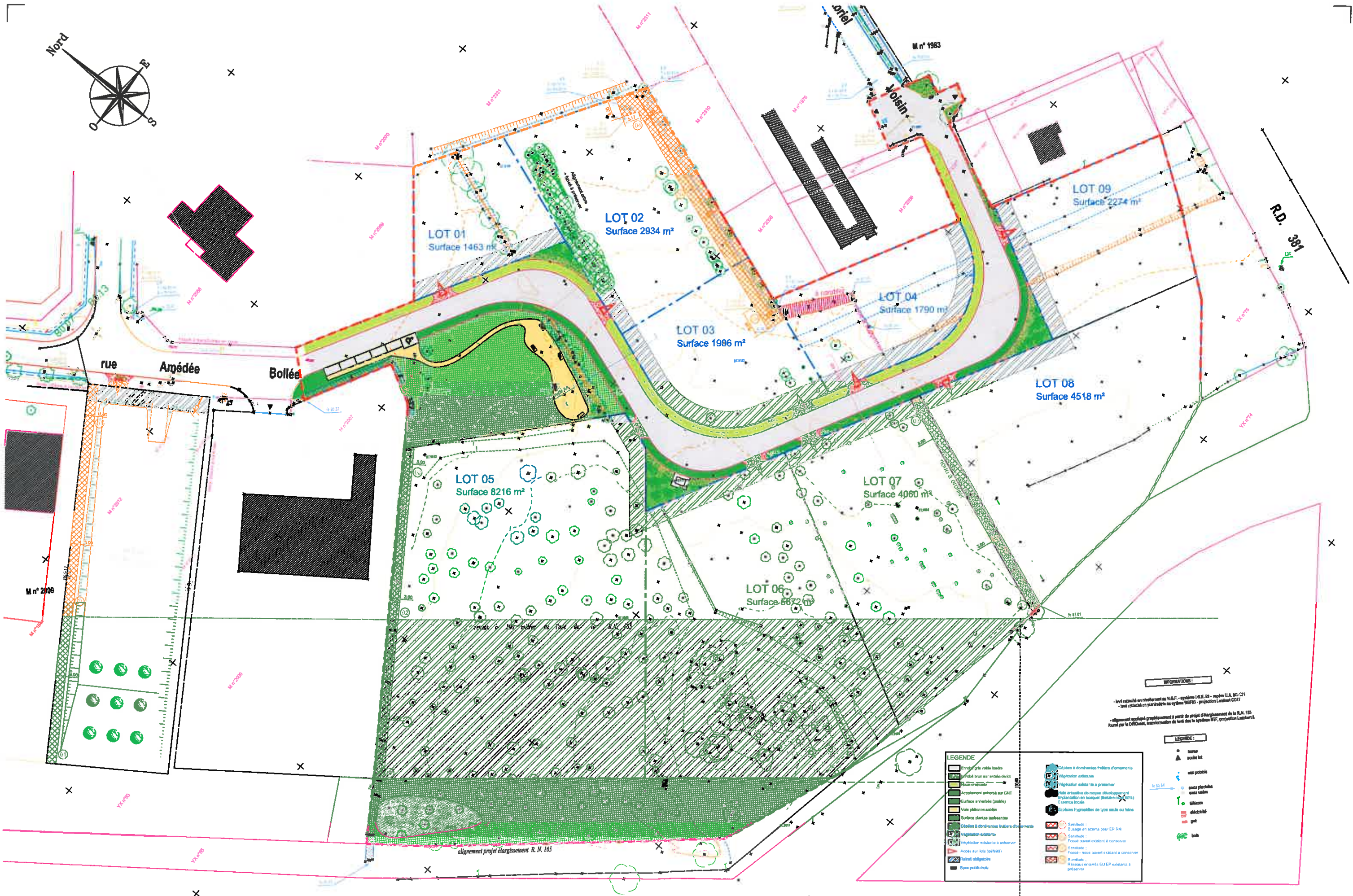

PLAN DES ABORDS

