NANTES MÉTROPOLE	Reconstruction du terrain d'accueil des gens du voyage de la Fardière	**Annexe 7 :** Espaces naturels remarquables

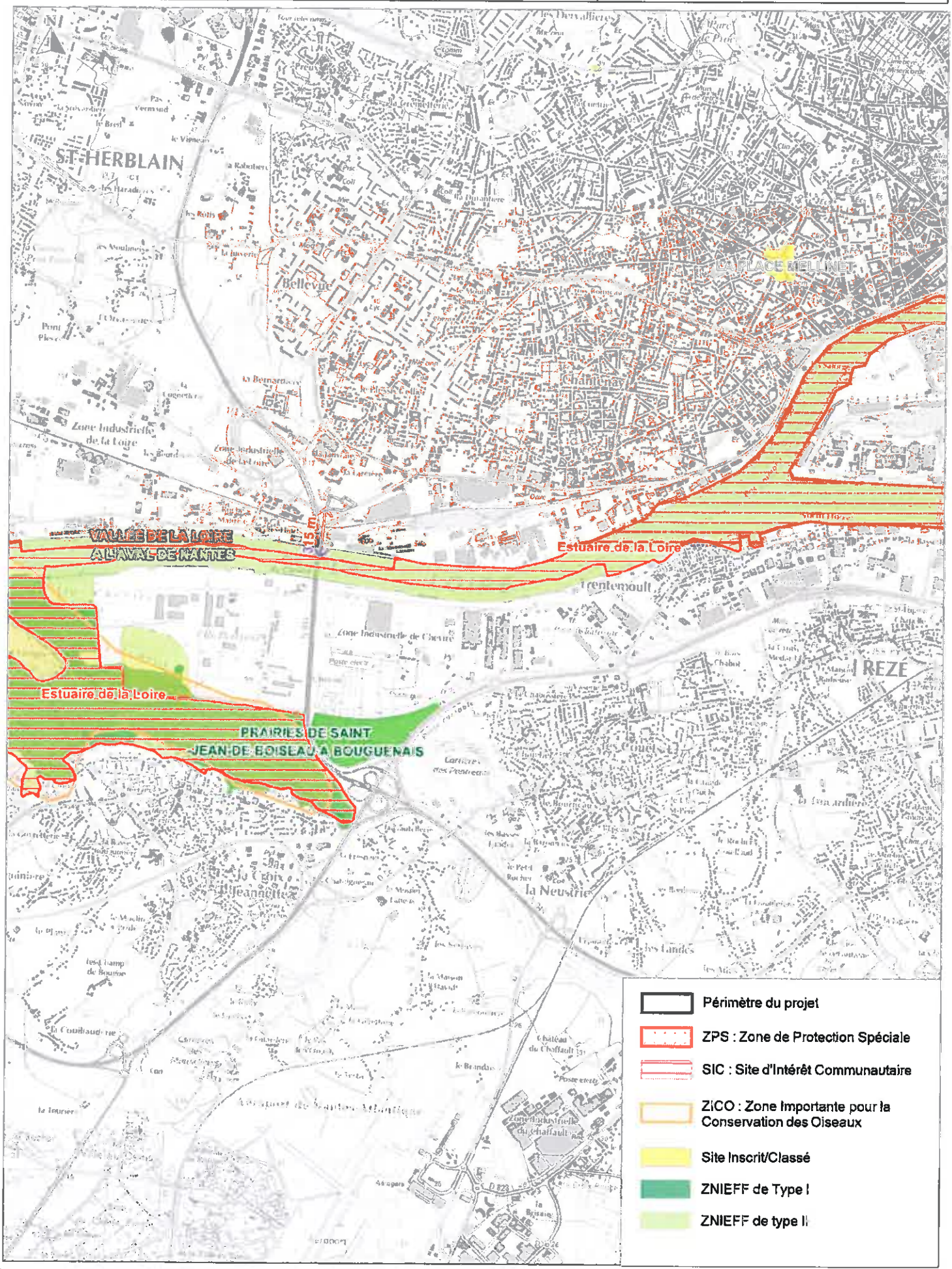

Sources : SCAN25©, DREAL Pays de la Loire	0 300 1500 m	ARTELIA	4-41-1536 ACE LLS