

PA 1: Plan de situation du terrain

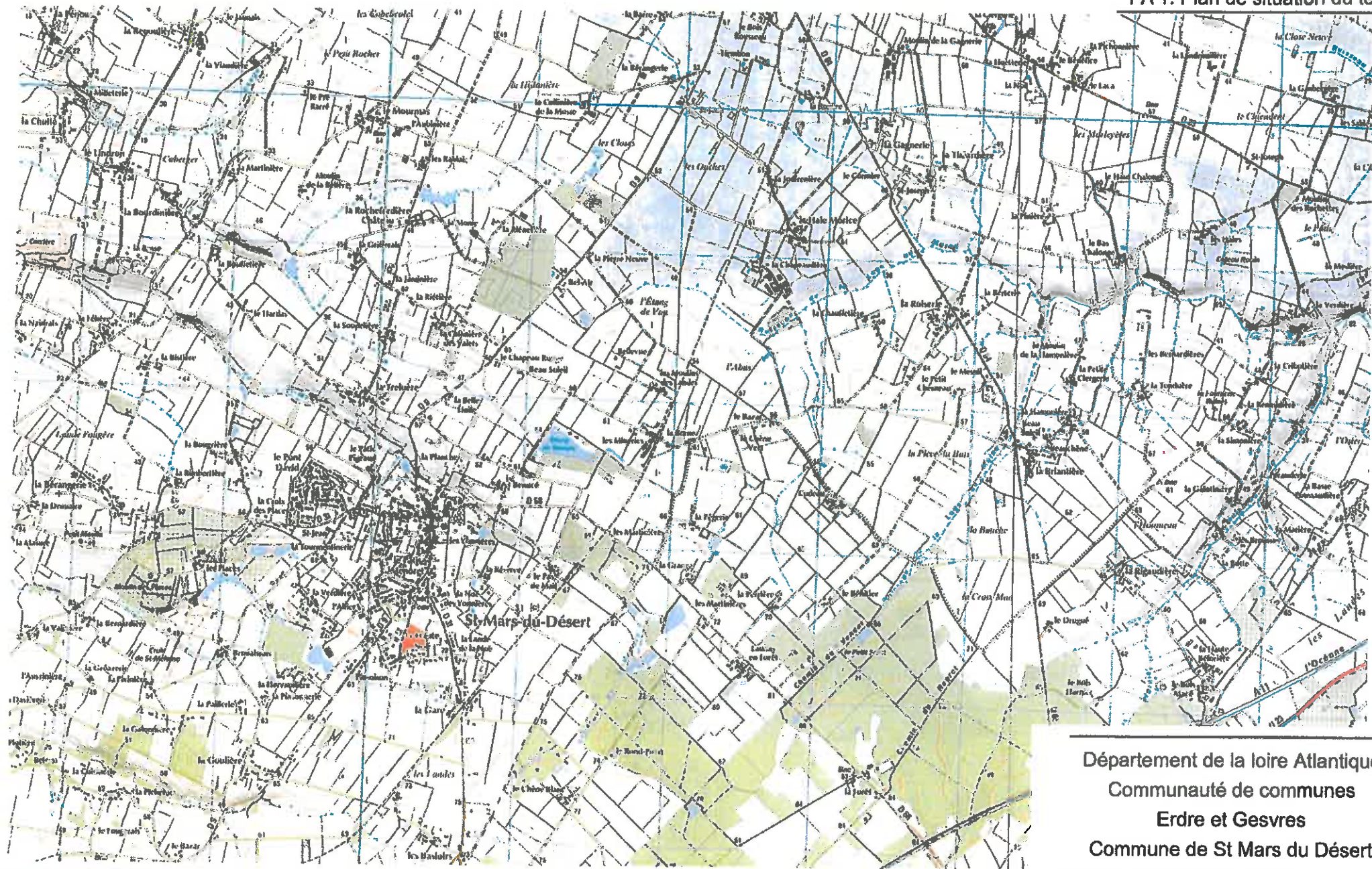

Département de la Loire Atlantique
Communauté de communes
Erdre et Gesvres
Commune de St Mars du Désert
Permis d'aménager extension du Parc
d'activité de la Haute Noé

PA 6: Photo situant le terrain dans l'environnement proche



Département de la Loire Atlantique
Communauté de communes
Erdre et Gesvres
Commune de St Mars du Désert
Permis d'aménager extension du Parc
d'activité de la Haute Noë

PA 7: Photo situant le terrain dans le
paysage lointain

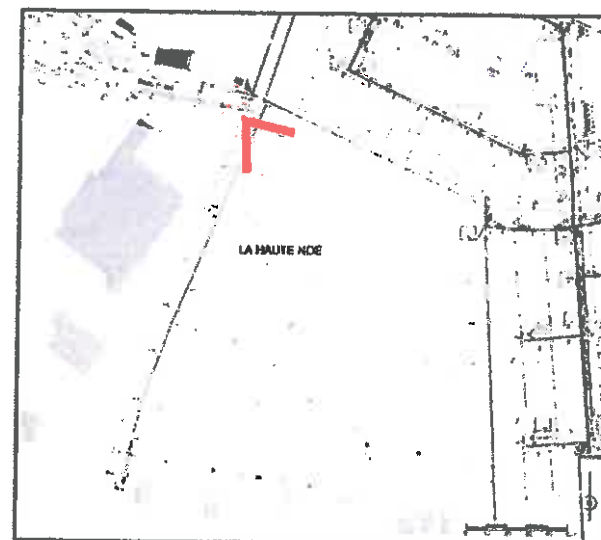

Département de la Loire Atlantique
Communauté de communes
Erdre et Gesvres
Commune de St Mars du Désert
Permis d'aménager extension du Parc
d'activité de la Haute Noé

T305

Décembre 2012

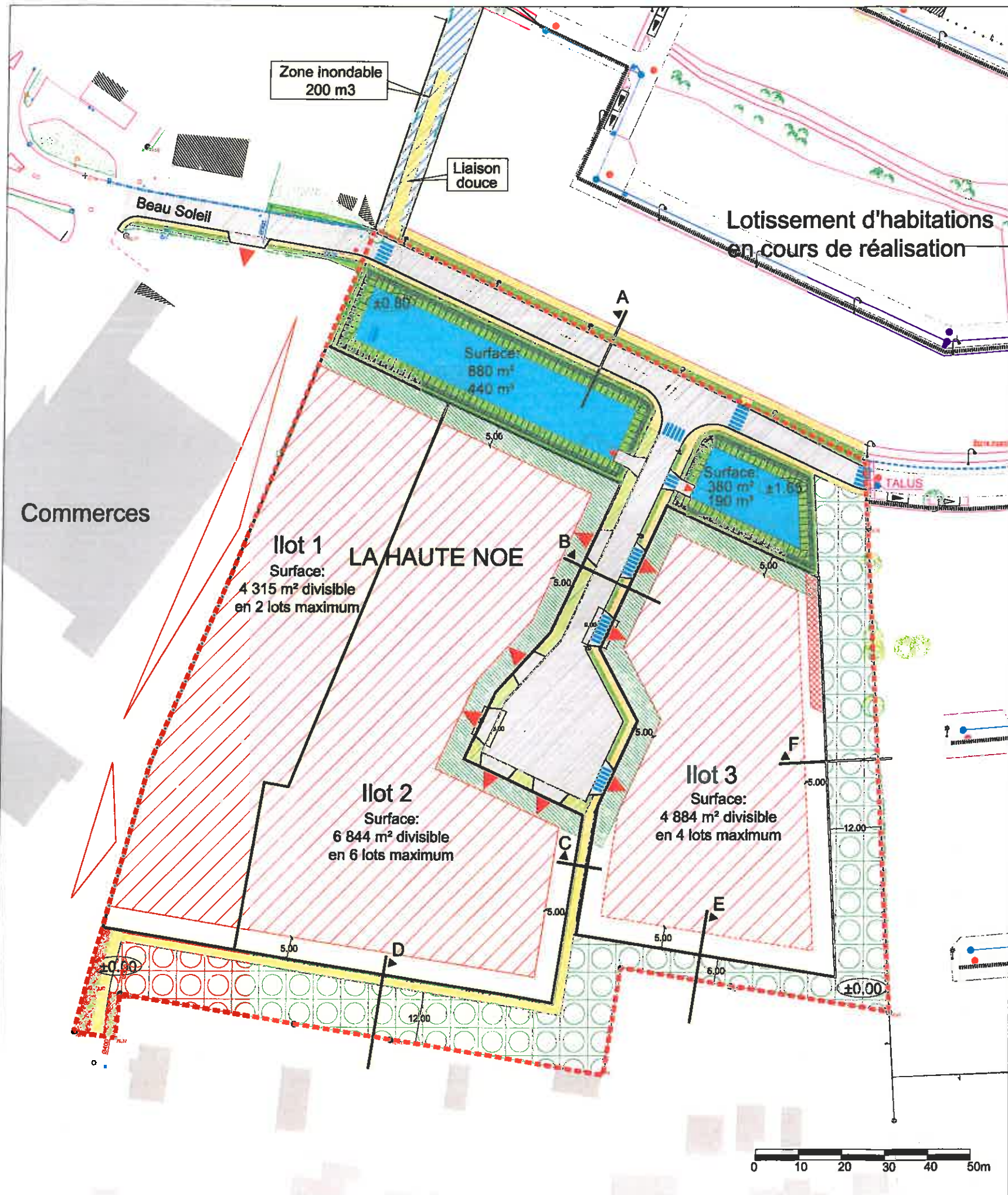

Légende plan de composition:

- Limite du permis d'aménager
- ▶ Accès aux lots dont les parcelles sont en limite de la voirie interne
- ▶ Accès aux lots liés à l'extension de lots existants (lot 1 et 2)
- Emprise constructible
- Espaces verts obligatoires sauf création d'accès
- Servitude de passage de réseau EP

Pour l'ilot 1, destiné à l'extension d'un commerce alimentaire et d'un artisan, les raccordements de tous les réseaux se feront directement depuis les réseaux existants situés sur l'actuel parc d'activité et non depuis l'extension.
Exception faite pour la partie nord qui évacuera gravitairement ses eaux pluviales vers le bassin pluvial de l'extension du PA de la Haute Noé.

Légende:

- Bordure T2
- Bordure P1
- Solin béton
- Voirie
- Piétons et/ou cycles
- Peinture, traversée piétonne
- Arbustes ou couvre-sols
- Enherbement
- Boisement
- Eclairage tous les 24 m
- Lisse bois
- Clôture grillagée

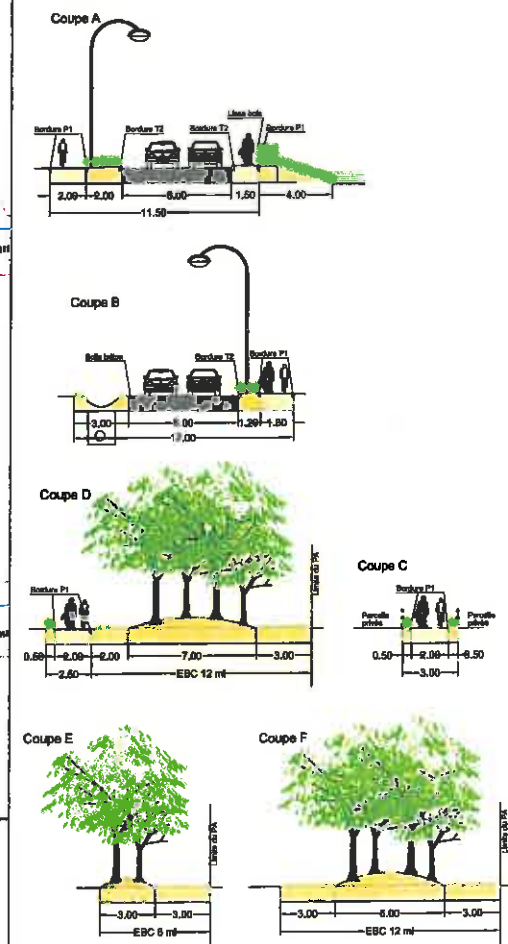

COMMUNAUTÉ DE COMMUNES ERDRE ET GESVRES

Extension du Parc d'activité de la Haute Noé - Saint Mars du Désert

PA 4: Plan de composition d'ensemble du projet coté en 3 dimensions

Permis d'aménager

CODE:	T306	DATE:	Décembre 2012	ÉCHELLE:	1/500
INDICES	DATES	D	MODIFICATIONS		
Responsable du dossier: J.C. FEUREUX		Chargé d'étude:		Dessinateur: F.DIEULANFARD	

MATRE D'OEUVRE: **Paysages de l'Ouest**
Le Montreaux
2, rue du Château de l'Eraultière
BP 30661 - 44306 Nantes Cedex
Tél: 02 40 76 56 56 Fax: 02 40 76 01 23
E-mail: paysages.de.louest@veradoux.fr

PARTENAIRES: **apave** mission de confiance
 GONFRASSTRUCTURES



**COMMUNAUTE DE COMMUNES
ERDRE ET GESVRES**

**Extension du Parc d'activité
de la Haute Noé - Saint Mars du Désert**

Plan des abords

Permis d'aménager

CODE:	T305	DATE:	Janvier 2013	ECHELLE:	1/2000
-------	------	-------	--------------	----------	--------

INDICES	DATES	D	MODIFICATIONS

Responsable du dossier:	JC. PEUREUX	Chargé d'étude:		Dessinateur:	F.DIEULANGARD
-------------------------	-------------	-----------------	--	--------------	---------------

MAITRE D'OEUVRE:



Paysages de l'Ouest

Le Montana B
2, rue du Château de l'Eraudière
BP 30661 - 44306 Nantes Cedex
Tél: 02 40 76 56 56 Fax: 02 40 76 01 23
E-mail: paysages.de.louest@wanadoo.fr

PARTENAIRES:



